



Diário Oficial do

MUNICÍPIO

PODER EXECUTIVO • BAHIA

PREFEITURA MUNICIPAL DE ÉRICO CARDOSO

IMPRESSA ELETRÔNICA

Lei nº 12.527



A Lei nº 12.527, sancionada pela Presidente da República em 18 de novembro de 2011, tem o propósito de regulamentar o direito constitucional de acesso dos cidadãos às informações públicas e seus dispositivos são aplicáveis aos três Poderes da União, Estados, Distrito Federal e Municípios.

A publicação da **Lei de Acesso a Informações** significa um importante passo para a consolidação democrática do Brasil e torna possível uma maior participação popular e o controle social das ações governamentais, o acesso da sociedade às informações públicas permite que ocorra uma melhoria na gestão pública.

Veja ao lado onde solicitar mais informações e tirar todas as dúvidas sobre esta publicação.

Atendimento ao Cidadão

Presencial



Praça da Matriz, nº 66,
Centro

Telefone



77 3677-2100

Horário



Segunda a Sexta-feira,
das 08:00 às 12:00 h e
14:00 às 18:00 h

Diário Oficial Eletrônico: Agilidade e Transparência



Efetivando o compromisso de cumprir a **Lei de Acesso à Informação** e incentivando a participação popular no controle social, o **Diário Oficial Eletrônico**, proporciona rapidez no processo de administração da documentação dos atos públicos de maneira eletrônica, com a **segurança da certificação digital**.

Assim, Graças ao Diário Oficial Eletrônico, todos os atos administrativos se tornam públicos e acessíveis para qualquer cidadão, de forma **rápida e transparente**, evitando o desconhecimento sobre as condutas do Poder Público.

Um dos aspectos interessantes é a sua divisão por temas para que a consulta seja facilitada. Assim, o Diário Oficial é segmentado em partes: emendas constitucionais, leis, decretos, resoluções, instruções normativas, portarias e outros atos normativos de interesse geral;



RESUMO

DECRETOS

- ERRATA AO DECRETO N° 148/2024, DE 1º DE FEVEREIRO DE 2024. "DISPÕE SOBRE A PROMOÇÃO DE ERRATA NO DECRETO N° 148/2024, DE 1º DE FEVEREIRO DE 2024 E DÁ OUTRAS PROVIDÊNCIAS

LICITAÇÕES

AVISOS DE LICITAÇÃO

- AVISO DE LICITAÇÃO - CONCORRÊNCIA PÚBLICA N° 001/2024 - CONTRATAÇÃO DE EMPRESA ESPECIALIZADA EM SERVIÇOS DE ENGENHARIA PARA EXECUÇÃO DE REFORMA E AMPLIAÇÃO DO HOSPITAL MUNICIPAL DRª MONALISA LOUZADA, NA AVENIDA BARRA, SN, CENTRO DE ÉRICO CARDOSO/BA

EDITAIS DE LICITAÇÕES

- EDITAL - CONCORRÊNCIA PÚBLICA N° 001/2024 - CONTRATAÇÃO DE EMPRESA ESPECIALIZADA EM SERVIÇOS DE ENGENHARIA PARA EXECUÇÃO DE REFORMA E AMPLIAÇÃO DO HOSPITAL MUNICIPAL DRª MONALISA LOUZADA, NA AVENIDA BARRA, SN, CENTRO DE ÉRICO CARDOSO/BA - PARTE 01
- EDITAL - CONCORRÊNCIA PÚBLICA N° 001/2024 - CONTRATAÇÃO DE EMPRESA ESPECIALIZADA EM SERVIÇOS DE ENGENHARIA PARA EXECUÇÃO DE REFORMA E AMPLIAÇÃO DO HOSPITAL MUNICIPAL DRª MONALISA LOUZADA, NA AVENIDA BARRA, SN, CENTRO DE ÉRICO CARDOSO/BA - PARTE 02

CONTRATAÇÃO DIRETA

AVISO DE DISPENSA ELETRÔNICA

- AVISO DE DISPENSA DE LICITAÇÃO - CONTRATAÇÃO DE EMPRESA ESPECIALIZADA NA PRESTAÇÃO DE SERVIÇOS DE DESINSETIZAÇÃO, DEDETIZAÇÃO, DESCUPINIZAÇÃO E DESRATIZAÇÃO PARA ATENDER ÀS NECESSIDADES DA SECRETARIA DE EDUCAÇÃO, SECRETARIA DE GOVERNO, ADMINISTRAÇÃO E SERVIÇOS PÚBLICOS, SECRETARIA DE SAÚDE E SECRETARIA DE ASSISTÊNCIA SOCIAL DO MUNICÍPIO DE ÉRICO CARDOSO, ESTADO DA BAHIA, CONFORME ESPECIFICAÇÕES CONSTANTES NOS OFÍCIOS, ANEXO I DO EDITAL

CONTRATOS

EXTRATOS

- EXTRATO DO CONTRATO N° 002-A/2024 - CONTRATAÇÃO DE EMPRESA PARA PRESTAÇÃO DE SERVIÇOS MÉDICOS E LABORATORIAIS NA ESPECIALIDADE NEUROLOGIA NO ÂMBITO DA SECRETARIA MUNICIPAL DE SAÚDE DE ÉRICO CARDOSO, ESTADO DA BAHIA, A SEREM OFERTADOS AOS USUÁRIOS DO SISTEMA DE SAÚDE DA REDE PÚBLICA MUNICIPAL
- EXTRATO DO CONTRATO N° 002-B/2024 - CONTRATAÇÃO DE EMPRESA PARA PRESTAÇÃO DE SERVIÇOS MÉDICOS E LABORATORIAIS NO ÂMBITO DA SECRETARIA MUNICIPAL DE SAÚDE DE ÉRICO CARDOSO, ESTADO DA BAHIA, A SEREM OFERTADOS AOS USUÁRIOS DO SISTEMA DE SAÚDE DA REDE PÚBLICA MUNICIPAL



- EXTRATO DO CONTRATO Nº 002-C/2024 - CONTRATAÇÃO DE EMPRESA PARA PRESTAÇÃO DE SERVIÇOS MÉDICOS E LABORATORIAIS NA ESPECIALIDADE ORTOPEDIA NO ÂMBITO DA SECRETARIA MUNICIPAL DE SAÚDE DE ÉRICO CARDOSO, ESTADO DA BAHIA, A SEREM OFERTADOS AOS USUÁRIOS DO SISTEMA DE SAÚDE DA REDE PÚBLICA MUNICIPAL
- EXTRATO DO CONTRATO Nº 002-D/2024 - CONTRATAÇÃO DE EMPRESA PARA PRESTAÇÃO DE SERVIÇOS MÉDICOS E LABORATORIAIS NA ESPECIALIDADE ENDOCRINOLOGIA NO ÂMBITO DA SECRETARIA MUNICIPAL DE SAÚDE DE ÉRICO CARDOSO, ESTADO DA BAHIA, A SEREM OFERTADOS AOS USUÁRIOS DO SISTEMA DE SAÚDE DA REDE PÚBLICA MUNICIPAL
- EXTRATO DO CONTRATO Nº 002-E/2024 - CONTRATAÇÃO DE EMPRESA PARA PRESTAÇÃO DE SERVIÇOS MÉDICOS E LABORATORIAIS NO ÂMBITO DA SECRETARIA MUNICIPAL DE SAÚDE DE ÉRICO CARDOSO, ESTADO DA BAHIA, A SEREM OFERTADOS AOS USUÁRIOS DO SISTEMA DE SAÚDE DA REDE PÚBLICA MUNICIPAL
- EXTRATO DO CONTRATO Nº 002-F/2024 - CONTRATAÇÃO DE EMPRESA PARA PRESTAÇÃO DE SERVIÇOS MÉDICOS E LABORATORIAIS NO ÂMBITO DA SECRETARIA MUNICIPAL DE SAÚDE DE ÉRICO CARDOSO, ESTADO DA BAHIA, A SEREM OFERTADOS AOS USUÁRIOS DO SISTEMA DE SAÚDE DA REDE PÚBLICA MUNICIPAL
- EXTRATO DO CONTRATO Nº 002-G/2024 - CONTRATAÇÃO DE EMPRESA PARA PRESTAÇÃO DE SERVIÇOS MÉDICOS E LABORATORIAIS NO ÂMBITO DA SECRETARIA MUNICIPAL DE SAÚDE DE ÉRICO CARDOSO, ESTADO DA BAHIA, A SEREM OFERTADOS AOS USUÁRIOS DO SISTEMA DE SAÚDE DA REDE PÚBLICA MUNICIPAL
- EXTRATO DO CONTRATO Nº 002-H/2024 - CONTRATAÇÃO DE EMPRESA PARA PRESTAÇÃO DE SERVIÇOS MÉDICOS E LABORATORIAIS NO ÂMBITO DA SECRETARIA MUNICIPAL DE SAÚDE DE ÉRICO CARDOSO, ESTADO DA BAHIA, A SEREM OFERTADOS AOS USUÁRIOS DO SISTEMA DE SAÚDE DA REDE PÚBLICA MUNICIPAL
- EXTRATO DO CONTRATO Nº 002-I/2024 - CONTRATAÇÃO DE EMPRESA PARA PRESTAÇÃO DE SERVIÇOS MÉDICOS E LABORATORIAIS NO ÂMBITO DA SECRETARIA MUNICIPAL DE SAÚDE DE ÉRICO CARDOSO, ESTADO DA BAHIA, A SEREM OFERTADOS AOS USUÁRIOS DO SISTEMA DE SAÚDE DA REDE PÚBLICA MUNICIPAL
- EXTRATO DO CONTRATO Nº 003-A/2024 - CONTRATAÇÃO DA EMPRESA PARA PRESTAÇÃO DE SERVIÇOS MÉDICOS NA ESPECIALIDADE DE CIRURGIÃO GERAL EM ATENDIMENTOS AMBULATORIAL E REALIZAÇÃO DE PEQUENAS CIRURGIAS, VISANDO ATENDER AS DEMANDAS DO FUNDO MUNICIPAL DE SAÚDE ATENDENDO ASSIM OS MUNICÍPIOS QUE DEPENDEM DOS SERVIÇOS MÉDICOS DO MUNICÍPIO DE ÉRICO CARDOSO/BA



**ERRATA AO DECRETO Nº 148/2024, DE 1º DE FEVEREIRO DE 2024.**

“Dispõe sobre a pro,ção de ERRATA no Decreto nº 148/2024, de 1º de fevereiro de 2024 e dá outras providências.”

O PREFEITO MUNICIPAL DE ÉRICO CARDOSO - BA, ERALDO FÉLIX DA SILVA, no uso de suas atribuições legais, demais normas pertinentes.

RESOLVE:

Art. 1º. – Promover **ERRATA** no Decreto nº 148 de 1º de fevereiro de 2024, para que passe a constar:

ONDE SE LÊ:

“de função de fiscal de contrato;”

LEIA-SE:

“Coordenador do Centro de Referência de Assistência;”

Art. 2º. – Essa ERRATA entra em vigor no dia 01/2/2024, independente da data da sua publicação e revoga as disposições em contrário.

Leia-se, publique-se e cumpra-se

Gabinete do Prefeito, 1º de fevereiro de 2024.

Eraldo Félix da Silva
Prefeito de Érico Cardoso

Praça da Matriz, Érico Cardoso - BA.
Contato: (77) 3677-2100. CNPJ: 13.670.203/0001-37.





AVISO DE LICITAÇÃO

PREFEITURA MUNICIPAL DE ÉRICO CARDOSO/BA. AVISO DE LICITAÇÃO. Processo Administrativo nº 052/2024 – CONCORRÊNCIA PÚBLICA nº 001/2024 – TIPO: MENOR PREÇO - Objeto – CONTRATAÇÃO DE EMPRESA ESPECIALIZADA EM SERVIÇOS DE ENGENHARIA PARA EXECUÇÃO DE REFORMA E AMPLIAÇÃO DO HOSPITAL MUNICIPAL DRª MONALISA LOUZADA, NA AVENIDA BARRA, SN, CENTRO DE ÉRICO CARDOSO/BA. Realização da Sessão Pública: 29/02/2024, às 09:30, No Auditório do Colégio Municipal Cleriston Andrade, localizado na Rua Ademário Cardoso, nº 11, Bairro Centro, Érico Cardoso, Cep: 46.180.000. DATA DE RECEBIMENTO PROPOSTAS: 29 de fevereiro de 2024. HORA: 08:30 hs – O edital está disponível aos interessados pelo site http://www.ericocardoso.ba.gov.br/diario_oficial. Maiores informações de segunda à sexta das 08h00min às 12h00min. Telefone: (77) 3677-2100. Endereço - Praça da Matriz, Centro. Érico Cardoso/BA, em 09 de fevereiro de 2024. Gerffeson de Paula Batista. Agente de Contratação - Decreto nº 004/2022.

Praça da Matriz, Érico Cardoso - BA.
Contato: (77) 3677-2100. CNPJ: 13.670.203/0001-37.





PREFEITURA DE
ÉRICO CARDOSO

Unidos pelo progresso da nossa Água Quente

EDITAL DE LICITAÇÃO



CONCORRÊNCIA PÚBLICA Nº. 001/2024



PROCESSO ADMINISTRATIVO Nº 052/2024

OBJETO:

Contratação de empresa especializada em serviços de engenharia para execução de Reforma e Ampliação do Hospital Municipal Dr^a Monalisa Louzada, na Avenida Barra, SN, Centro de Érico Cardoso/BA.

**Praça da Matriz, Érico Cardoso - BA.
Contato: (77) 3677-2100. CNPJ: 13.670.203/0001-37.**



PREFEITURA DE
ÉRICO CARDOSO

Unidos pelo progresso da nossa Água Quente

EDITAL DA CONCORRÊNCIA PÚBLICA 001/2024
TIPO MENOR PREÇO GLOBAL
OBRA DE ENGENHARIA

Torna-se público, para conhecimento dos interessados, que a PREFEITURA MUNICIPAL DE ÉRICO CARDOSO/BA, inscrito no CNPJ sob o nº. 13.670.203/0001-37, com sede na Praça Da Matriz, Centro, Érico Cardoso/Bahia, por meio da Comissão Permanente de Licitações devidamente nomeada por meio do Decreto nº. 003/2022, de 04 de janeiro de 2022, realizará licitação, na modalidade **CONCORRÊNCIA PÚBLICA**, do TIPO MENOR PREÇO, nos termos da Lei nº 14.133, de 1º de abril de 2021, do Decreto Municipal nº 146/2024, Lei Complementar nº 123 de 14 de dezembro de 2006, da Lei de Diretrizes Orçamentárias vigente, e, ainda, de acordo com as condições estabelecidas neste Edital.

Data da sessão: 29/02/2024 (vinte e nove de fevereiro de dois mil e vinte quatro).

Horário: Às 09h30min

Local: Auditório do Colégio Municipal Cleriston Andrade

A sessão de abertura dos envelopes será filmada e a gravação será anexada nos autos

Critério de Julgamento: Menor Preço

Regime de Execução: Empreitada por Preço Global

1. HORÁRIO, DATA E LOCAL PARA A ENTREGA DOS ENVELOPES CONTENDO A DOCUMENTAÇÃO E PROPOSTAS:

1.1. **Até às 08h30min, do dia 29/02/2024** (vinte e nove de fevereiro de dois mil e vinte quatro), no endereço registrado acima e no rodapé deste documento, para entrega dos Envelopes nº 01, com a proposta, e nº 02, com os documentos de habilitação, além das declarações complementares.

2. HORÁRIO, DATA E LOCAL PARA INÍCIO DA SESSÃO PÚBLICA.

2.1. **Às 09h30min, do dia 29/02/2024** (vinte e nove de fevereiro de dois mil e vinte quatro), no endereço registrado acima, terá início a sessão, prosseguindo-se com o credenciamento dos participantes e a abertura dos envelopes.

2.2. Os conjuntos de documentos relativos à proposta de preços à habilitação deverão ser entregues separadamente, em envelopes fechados e lacrados, rubricados no fecho e identificados com o nome do licitante e contendo em suas partes externas e frontais, em caracteres destacados, os seguintes dizeres:

ENVELOPE Nº 1
PROPOSTA
PREFEITURA MUNICIPAL DE ÉRICO CARDOSO/BA
CONCORRÊNCIA Nº 001/2024
(RAZÃO SOCIAL DO PROPONENTE)
(CNPJ)

Praça da Matriz, Érico Cardoso - BA.
Contato: (77) 3677-2100. CNPJ: 13.670.203/0001-37.





PREFEITURA DE ÉRICO CARDOSO

Unidos pelo progresso da nossa Água Quente

ENVELOPE Nº 2

DOCUMENTOS DE HABILITAÇÃO

PREFEITURA MUNICIPAL DE ÉRICO CARDOSO/BA

CONCORRÊNCIA Nº 001/2024.

(RAZÃO SOCIAL DO PROPONENTE)

(CNPJ)

2.3. Os licitantes interessados em participar do certame não necessitam encaminhar seus representantes legais para entregar os envelopes com a documentação e as propostas, podendo, inclusive, encaminhá-los via Correio ou outro meio similar de entrega, atentando para as datas e horários finais para recebimento dos mesmos, constantes neste Edital. A correspondência deverá ser endereçada com aviso de recebimento para a Comissão de Licitação na sede da Prefeitura Municipal de Érico Cardoso, localizada na Praça da Matriz, Bairro Centro, CEP: 46180-000, e conter os dois envelopes acima mencionados, além das declarações complementares, com antecedência mínima de 1 (uma) hora do momento marcado para abertura da sessão pública.

3. DO REPRESENTANTE E DO CREDENCIAMENTO

3.1. Os licitantes que desejarem manifestar-se durante as fases do procedimento licitatório deverão estar devidamente representados por:

3.1.1. **Titular da empresa licitante**, devendo apresentar cédula de identidade ou outro documento de identificação oficial, acompanhado de: registro comercial no caso de empresa individual, contrato social ou estatuto em vigor, no caso de sociedades comerciais e, no caso de sociedades por ações, dos documentos de eleição de seus administradores; inscrição do ato constitutivo, no caso de sociedades civis, acompanhada de prova de diretoria em exercício; sendo que em tais documentos devem constar expressos poderes para exercerem direitos e assumir obrigações em decorrência de tal investidura;

3.1.2. **Representante designado pela empresa licitante**, que deverá apresentar instrumento particular de procuração ou documento equivalente, com poderes para se manifestar em nome da empresa licitante em qualquer fase da licitação, acompanhado de documento de identificação oficial e do registro comercial, no caso de empresa individual; contrato social ou estatuto em vigor no caso de sociedades comerciais e no caso de sociedades por ações, acompanhado, neste último, de documentos de eleição de seus administradores; inscrição do ato constitutivo, no caso de sociedades civis, acompanhada de prova de diretoria em exercício;

3.2. Cada representante legal/credenciado deverá representar apenas uma empresa licitante.

4. OBJETO

4.1. A presente licitação tem por objeto a escolha da proposta mais vantajosa para a **Contratação de empresa especializada em serviços de engenharia para execução de Reforma e Ampliação do Hospital Municipal Dr^a Monalisa Louzada, na Avenida Barra, SN, Centro de Érico Cardoso/BA, orçada em R\$ 3.441.688,79 (Três Milhões e Quatrocentos e Quarenta e Um Mil e Seiscentos e Oitenta e Oito Reais e Setenta e Nove Centavos)**, conforme especificações detalhadas neste instrumento convocatório e nos seus anexos, **COM PRAZO DE EXECUÇÃO MÁXIMA DE 12 (DOZE) MESES**, regime de empreitada por PREÇO GLOBAL, e demais especificações constantes nos anexos do Projeto Básico (ART, Planilha Orçamentária, Planilha de Composição de BDI, Cronograma Físico-Financeiro, Memorial Descritivo, entre outros.), que é parte integrante deste Edital.

4.2. A licitação compõe-se, conforme tabela constante do Projeto – ANEXO - Planilha

Praça da Matriz, Érico Cardoso - BA.
Contato: (77) 3677-2100. CNPJ: 13.670.203/0001-37.





PREFEITURA DE
ÉRICO CARDOSO

Unidos pelo progresso da nossa Água Quente

Orçamentária, sagrando-se vencedor o licitante que ofertar o MENOR PREÇO GLOBAL.

5. DOS RECURSOS ORÇAMENTÁRIOS

5.1. As despesas para atender a esta licitação estão programadas em dotação orçamentária prevista no orçamento do Município de ÉRICO CARDOSO/BA para o exercício de 2024, conforme Termo de Convênio de Cooperação Técnica e Financeira Nº.008/2023, que entre si, celebram o Estado da Bahia, por intermédio da Secretaria da Saúde do Estado da Bahia –SESAB / Fundo Estadual De Saúde – FES-BA e o Município De Érico Cardoso / Fundo Municipal De Saúde, na classificação abaixo:

UNIDADE GESTORA	PREFEITURA MUNICIPAL DE ÉRICO CARDOSO
ORGÃO	005 – SECRETARIA DE SAÚDE
UND. ORÇAMENTARIA	08 – FUNDO MUNICIPAL DE SAÚDE
ATIVIDADE/PROJETO	1.045 – Construção, ampliação, reforma e aquisição de equipamento da atenção especializada
ELEMENTO	44905100000 - Obras e Instalações
FONTES	1045510016/3100000000, 1045510016/3200000000, 1045510017/0600000000

6. DA PARTICIPAÇÃO NA LICITAÇÃO

6.1. Poderão participar desta licitação, os interessados cujo ramo de atividade seja compatível com o objeto desta licitação.

6.2. NÃO será permitida a participação de sociedades cooperativas face a natureza do serviço que será executado e da necessidade de subordinação jurídica entre o obreiro e o contratado, bem como pela presença da pessoalidade e habitualidade, nos termos da Súmula do TCU 280.

6.3. Não poderão participar desta licitação:

6.3.1. Interessados proibidos de participar de licitações e celebrar contratos administrativos, na forma da legislação vigente;

6.3.2. Interessados suspensos de participar de licitações e impedidos de contratar com o órgão ou a entidade responsável por esta licitação, conforme disposto na Lei 14.133/21;

6.3.3. Entidades estrangeiras que não tenham representação legal no Brasil com poderes expressos para receber citação e responder administrativa ou judicialmente;

6.3.4. Interessados que estejam sob falência, em recuperação judicial ou extrajudicial, concurso de credores, concordata ou insolvência, em processo de dissolução ou liquidação;

6.3.5. O autor do projeto, básico ou executivo, pessoa física ou jurídica;

6.3.6. Entidade empresarial responsável pela elaboração do projeto básico ou executivo ou da qual o autor do projeto seja dirigente, gerente, acionista ou detentor de mais de 5% (cinco por cento) do capital com direito a voto ou controlador, responsável técnico ou subcontratado;

6.3.7. Servidor ou dirigente deste Município de ÉRICO CARDOSO/BA;

6.3.8. Entidades empresariais que estejam reunidas em consórcio;

6.3.9. Quaisquer interessados que se enquadrem nas vedações previstas na Lei 14.133/21.

7. DA HABILITAÇÃO

7.3.0. **Habilitação jurídica:**

Praça da Matriz, Érico Cardoso - BA.
Contato: (77) 3677-2100. CNPJ: 13.670.203/0001-37.





PREFEITURA DE ÉRICO CARDOSO

Unidos pelo progresso da nossa Água Quente

7.3.0.1. No caso de empresário individual, inscrição no Registro Público de Empresas Mercantis;

7.3.0.2. Para as sociedades empresárias ou empresas individuais de responsabilidade limitada - EIRELI: ato constitutivo, estatuto ou contrato social em vigor, devidamente registrado na Junta Comercial da respectiva sede, acompanhado de documento comprobatório de seus administradores;

7.3.0.3. Em se tratando de sociedades comerciais, contrato social ou estatuto em vigor, devidamente registrado, e, no caso de sociedades por ações, acompanhado de documentos de eleição de seus administradores;

7.3.0.4. Inscrição no Registro Público de Empresas Mercantis onde opera, com averbação no Registro onde tem sede a matriz, no caso de ser a participante sucursal, filial ou agência;

7.3.0.5. Inscrição do ato constitutivo no Registro Civil das Pessoas Jurídicas, no caso de sociedades simples, acompanhada de prova de diretoria em exercício;

7.3.0.6. Decreto de autorização, em se tratando de sociedade empresária estrangeira em funcionamento no País;

7.3.0.7. Os atos constitutivos das empresas licitantes deverão estar acompanhados dos demais documentos aditivos e modificativos do seu texto ou, preferencialmente, da respectiva consolidação.

7.3.1. Regularidades fiscal e trabalhista:

7.3.1.1. Prova de inscrição no Cadastro Nacional de Pessoas Jurídicas;

7.3.1.2. Prova de regularidade fiscal perante a Fazenda Nacional, mediante apresentação de certidão expedida conjuntamente pela Secretaria da Receita Federal do Brasil (RFB) e pela Procuradoria-Geral da Fazenda Nacional (PGFN), referente a todos os créditos tributários federais e à Dívida Ativa da União (DAU) por elas administrados, inclusive aqueles relativos à Seguridade Social, nos termos da Portaria Conjunta nº 1.751, de 02/10/2014, do Secretário da Receita Federal do Brasil e da Procuradora-Geral da Fazenda Nacional.

7.3.1.3. Prova de regularidade com o Fundo de Garantia do Tempo de Serviço (FGTS);

7.3.1.4. Prova de inexistência de débitos inadimplidos perante a Justiça do Trabalho, mediante a apresentação de certidão negativa ou positiva com efeito de negativa, nos termos do Título VII-A da Consolidação das Leis do Trabalho, aprovada pelo Decreto-Lei nº 5.452, de 1º de maio de 1943;

7.3.1.5. Prova de inscrição no cadastro de contribuintes estadual/municipal, relativo ao domicílio ou sede do licitante, pertinente ao seu ramo de atividade e compatível com o objeto contratual;

7.3.1.6. Prova de regularidade com a Fazenda Estadual e Municipal do domicílio ou sede do licitante;

7.3.1.7. Caso o fornecedor seja considerado isento de tributos relacionados ao objeto licitatório, deverá comprovar tal condição mediante a apresentação de declaração emitida pela correspondente Fazenda do domicílio ou sede do fornecedor, ou outra equivalente, na forma da lei;

7.3.1.8. Caso o licitante detentor do menor preço seja microempresa, empresa de pequeno porte deverá apresentar toda a documentação exigida para efeito de

Praça da Matriz, Érico Cardoso - BA.
Contato: (77) 3677-2100. CNPJ: 13.670.203/0001-37.





PREFEITURA DE ÉRICO CARDOSO

Unidos pelo progresso da nossa Água Quente

comprovação de regularidade fiscal, mesmo que esta apresente alguma restrição, sob pena de inabilitação.

7.3.2. **Qualificação Técnica.** Todos os licitantes deverão comprovar, ainda, a qualificação técnica, por meio da apresentação dos documentos que seguem no envelope nº 2:

7.3.2.1. Certidão de registro da empresa licitante no CREA (Conselho Regional de Engenharia e Agronomia) da sede do licitante, conforme as áreas de atuação previstas no Projeto Básico, em plena validade;

7.3.2.2. Certidão de regularidade da inscrição dos responsáveis técnicos no CREA (Conselho Regional de Engenharia e Agronomia) como **Engenheiro Civil**, **Engenheiro de Segurança do Trabalho**, e **Engenheiro Sanitarista**, em plena validade;

7.3.2.3. **Capacidade Técnico-Operacional:** Comprovação mediante a apresentação de um ou mais atestados de capacidade técnica, fornecidos por pessoas jurídicas de direito público ou privado para o desempenho de atividades pertinentes em nome do licitante acompanhado(s) da(s) respectiva(s) Certidão(ões) de Acervo Técnico – CAT devidamente registrado(s) no CREA/CAU da Unidade Federativa competente, comprovando que a licitante executou diretamente como contratada principal dos serviços e atividades relevantes, com os quantitativos de no mínimo 50% (cinquenta por cento) desta licitação correspondente a Planilha Orçamentária para os itens: **Edificações específicas relacionadas a Hospital e/ou Posto de Saúde.** Conforme quadro abaixo:

DESCRIÇÃO DOS SERVIÇOS	UNI	QUANT.
Telhamento com telha em alumínio, simples, trapezoidal, não pintada = 0,5mm	M ²	670,00
LAJE PRÉ-MOLDADA UNIDIRECIONAL, BIAPOIADA	M ²	460,00
ALVENARIA DE VEDAÇÃO DE BLOCOS CERÂMICOS	M ²	1.500,00
Piso Alta Resistência, branco, e= 12mm	M ²	600,00
REVESTIMENTO COM ARGAMASSA BARITADA	M ²	20,00
REVESTIMENTO CERÂMICO PARA PAREDES	M ²	500,00
FORRO EM PLACAS DE GESSO, PARA AMBIENTES COMERCIAIS	M ²	700,00

7.3.2.4. **Capacidade Técnico-Profissional:** Comprovação da licitante de aptidão para desempenho de atividade pertinente e compatível em característica com o objeto da licitação, mediante apresentação de atestado(s) em nome de profissional(is) de nível superior ou outro devidamente reconhecido pela entidade competente, que tenha vínculo profissional formal com o licitante, devidamente comprovado por documentação pertinente, na data prevista para entrega da proposta e que conste na certidão de registro do CREA como responsável técnico do Licitante. Tal(is) atestado(s) deverá(ão) ter sido emitido(s) por pessoa jurídica de direito público ou privado, devidamente registrado(s) no CREA e deverá(ão) estar acompanhado(s) da(s) respectiva(s) Certidão(ões) de Acervo Técnico (CAT), expedida pelo conselho profissional competente, comprovando a execução das parcelas de maior relevância técnica e valor significativo: **Edificações específicas relacionadas a Hospital e/ou Posto de Saúde.** Conforme quadro abaixo:

DESCRIÇÃO DOS SERVIÇOS	UNI	QUANT.
Telhamento com telha em alumínio, simples, trapezoidal, não pintada = 0,5mm	M ²	670,00
LAJE PRÉ-MOLDADA UNIDIRECIONAL, BIAPOIADA	M ²	460,00
ALVENARIA DE VEDAÇÃO DE BLOCOS CERÂMICOS	M ²	1.500,00
Piso Alta Resistência, branco, e= 12mm	M ²	600,00
REVESTIMENTO COM ARGAMASSA BARITADA	M ²	20,00

Praça da Matriz, Érico Cardoso - BA.
Contato: (77) 3677-2100. CNPJ: 13.670.203/0001-37.





PREFEITURA DE
ÉRICO CARDOSO

Unidos pelo progresso da nossa Água Quente

REVESTIMENTO CERÂMICO PARA PAREDES	M ²	500,00
FORRO EM PLACAS DE GESSO, PARA AMBIENTES COMERCIAIS	M ²	700,00

7.3.2.5. Os responsáveis técnicos e/ou membros da equipe técnica acima elencados deverão pertencer ao quadro permanente da empresa licitante, na data prevista para entrega da proposta, entendendo-se como tal, para fins deste certame, o sócio que comprove seu vínculo por intermédio de contrato social/estatuto social; o administrador ou o diretor; o empregado devidamente registrado em Carteira de Trabalho e Previdência Social; e o prestador de serviços com contrato escrito firmado com o licitante, ou com declaração de compromisso de vinculação contratual futura, caso o licitante se sagre vencedor desta licitação.

7.3.2.5.1. A licitante deve apresentar relação dos componentes da equipe técnica indicada para execução do objeto desta licitação, bem como a qualificação de cada um dos seus membros, observando à equipe técnica mínima, um engenheiro responsável técnico, um engenheiro residente e um encarregado (os últimos dois em regime de dedicação exclusiva à obra);

7.3.2.5.2. A qualificação da equipe técnica deverá ser feita com apresentação da Certidão de Acervo Técnico – CAT, de cada um dos seus membros, acompanhado de declaração de cada profissional autorizando a empresa a incluí-lo na equipe, firmada com data posterior à publicação do Edital;

7.3.2.5.3. No decorrer da execução da obra, os profissionais de que trata este subitem poderão ser substituídos, nos termos da Lei em vigor, por profissionais de experiência equivalente ou superior, desde que a substituição seja aprovada pela Administração.

7.3.2.6. Atestado de vistoria assinado pelo servidor técnico responsável desta Prefeitura, conforme estabelecido no item 8 deste Edital ou **DECLARAÇÃO** firmada pelo licitante que tem conhecimento de todas as informações e das condições dos locais que serão executados os serviços objeto desta licitação.

7.3.3. Qualificação econômico-financeira:

7.3.3.1. Certidão negativa de falência ou recuperação judicial, ou liquidação judicial, ou de execução patrimonial, conforme o caso, expedida pelo distribuidor da sede do licitante, ou de seu domicílio, dentro do prazo de validade previsto na própria certidão, ou, na omissão desta, expedida a menos de 90 (noventa) dias contados da data da sua apresentação;

7.3.3.2. Balanço patrimonial (completo com todas suas páginas, desde o termo de abertura até o de encerramento) e demonstrações contábeis do último exercício social (período mínimo de 12 meses), já exigíveis e apresentados na forma da lei, que comprovem a boa situação financeira da empresa, vedada a sua substituição por balancetes ou balanços provisórios, podendo ser atualizados por índices oficiais quando encerrado há mais de 3 (três) meses da data de apresentação da proposta, **NOS TERMOS DA ORIENTAÇÃO FIRMADA PELO TRIBUNAL DE CONTAS DA UNIÃO NO ACÓRDÃO 1999/2014 - PLENÁRIO;**

7.3.3.3. O balanço patrimonial deverá estar assinado por contador ou por outro profissional equivalente, devidamente registrado no Conselho Regional de Contabilidade;

Praça da Matriz, Érico Cardoso - BA.
Contato: (77) 3677-2100. CNPJ: 13.670.203/0001-37.





PREFEITURA DE ÉRICO CARDOSO

Unidos pelo progresso da nossa Água Quente

7.3.3.4. As empresas constituídas no exercício em curso deverão apresentar cópia do balanço de abertura ou cópia do livro diário contendo o balanço de abertura, inclusive com os termos de abertura e encerramento;

7.3.3.5. A boa situação financeira do licitante será avaliada pelos Índices de Liquidez Geral (LG), Solvência Geral (SG) e Liquidez Corrente (LC), maiores que 1 (um), resultantes da aplicação das fórmulas abaixo, com os valores extraídos de seu balanço patrimonial:

$$LG = \frac{\text{Ativo Circulante} + \text{Realizável a Longo Prazo}}{\text{Passivo Circulante} + \text{Passivo Não Circulante}}$$

$$SG = \frac{\text{Ativo Total}}{\text{Passivo Circulante} + \text{Passivo Não Circulante}}$$

$$LC = \frac{\text{Ativo Circulante}}{\text{Passivo Circulante}}$$

7.3.3.6. Os licitantes deverão apresentar declaração/relação dos compromissos assumidos que importem na diminuição da capacidade operativa ou absorção de disponibilidade financeira, modelo ANEXO VIII; a declaração referida acima deverá estar acompanhada da Demonstração do Resultado do Exercício (DRE) relativa ao último exercício social, bem como devem ser anexados os eventuais contratos de prestação de serviço existentes;

7.3.3.7. Demonstração, com dados do seu último balanço já exigível na forma da lei, de que possui Disponibilidade Financeira Líquida igual ou superior ao orçamento oficial da obra ($DFL \geq \text{orçamento oficial da obra}$), a qual mede a capacidade que a licitante possui de contratar com a Administração Pública Estadual, obtida através da fórmula: $DFL = (10 \times PL) - VA$ (R\$), onde: DFL = Disponibilidade Financeira Líquida; PL = Patrimônio Líquido; VA = Somatório dos saldos contratuais das obras e serviços em andamento ou a iniciar, devidamente comprovados através do documento exigido na relação de compromissos assumidos relacionado no subitem anterior.

7.3.3.8. Na hipótese da empresa licitante, não ter nenhum compromisso financeiro, assumido com a iniciativa Privada e/ou com a Administração Pública, deverá apresentar Declaração da Ausência desses Compromissos; a declaração referida acima deverá estar acompanhada da Demonstração do Resultado do Exercício (DRE) relativa ao último exercício social

7.4. Todos os licitantes deverão apresentar, ainda, no envelope nº 2 os seguintes documentos complementares:

7.4.1 Declaração de que não utiliza de mão de obra direta ou indireta de menores de 18 (dezoito) anos em trabalho noturno, perigoso ou insalubre e de qualquer trabalho a menores de 16 (dezesseis) anos, salvo na condição de aprendiz, a partir de 14 (quatorze) anos, nos termos da Lei 9.854, 1999.

Praça da Matriz, Érico Cardoso - BA.
Contato: (77) 3677-2100. CNPJ: 13.670.203/0001-37.





PREFEITURA DE
ÉRICO CARDOSO
Unidos pelo progresso da nossa Água Quente

7.4.2 Declaração de inexistência de fato superveniente impeditivo da habilitação e inexistência de servidor público em funções de gerência administração ou tomada de decisão.

7.5. Os documentos para habilitação poderão ser apresentados em original, por qualquer processo de cópia autenticada por cartório competente ou por servidor da Administração, ou publicação em órgão da imprensa oficial.

8. DA VISTORIA

8.1. A participação na presente licitação pressupõe o pleno conhecimento de todas as condições para execução do objeto constantes dos documentos técnicos que integram o Projeto Básico, **devendo a licitante REALIZAR A VISTORIA nas condições abaixo:**

- 8.1.1. A vistoria será acompanhada por servidor técnico desta Prefeitura designado para esse fim, de segunda à sexta-feira, das 08:00 horas às 16:00 horas, devendo o **AGENDAMENTO SER EFETUADO PREVIAMENTE** pelo telefone (77) 3677-2100;
- 8.1.2. O prazo para vistoria iniciar-se-á no dia útil seguinte ao da publicação do Edital, estendendo-se até o dia útil anterior à data prevista para abertura dos envelopes;
- 8.1.3. Para a vistoria o **REPRESENTANTE DA LICITANTE** deverá estar devidamente identificado, apresentando documento de identidade civil e documento expedido pela empresa comprovando sua habilitação para o ato.
- 8.1.4. Eventuais dúvidas de natureza técnica decorrentes da realização da vistoria deverão ser encaminhadas à Comissão de Licitação, mediante o endereço eletrônico **licitacoes.ec@gmail.com**, antes da data fixada para a sessão pública.
- 8.1.5. Por ocasião da vistoria, o licitante poderá solicitar gravação de CD-ROM, "pen-drive" ou outra forma compatível de reprodução, contendo as informações relativas ao objeto da licitação, para que a empresa tenha condições de bem elaborar sua proposta.
 - 8.1.5.1. **Será fornecido ATESTADO DE VISTORIA** assinado pelo servidor técnico responsável desta Prefeitura, conforme estabelecido deste Edital. Será aceita **DECLARAÇÃO** firmada pelo licitante que tem conhecimento de todas as informações e das condições dos locais que serão executados os serviços objeto desta licitação (modelo em anexo); em caso fortuito, a substituição do atestado de vistoria técnica, por declaração do responsável técnico da licitante de que possui pleno conhecimento do objeto e das peculiaridades inerentes a natureza. (Acórdão 1737/2021 – Plenário).

9. DA PROPOSTA

9.1. A proposta de preço, apresentada no envelope nº 1, será redigida no idioma pátrio, impressa, rubricada em todas as suas páginas e ao final firmada pelo representante legal da empresa licitante, sem emendas, entrelinhas ou ressalvas, devendo conter:

- 9.1.1. A razão social e CNPJ da empresa licitante;
- 9.1.2. Especificações do objeto de forma clara, observadas as especificações constantes do Projeto Básico e demais documentos técnicos anexos;
- 9.1.3. O valor total da proposta para cada item/grupo que participar, em moeda corrente nacional, expresso em numeral e por extenso, conforme modelo de proposta constante nos ANEXOS - planilhas orçamentárias;

Praça da Matriz, Érico Cardoso - BA.
Contato: (77) 3677-2100. CNPJ: 13.670.203/0001-37.





PREFEITURA DE ÉRICO CARDOSO

Unidos pelo progresso da nossa Água Quente

9.1.4. As **PLANILHAS ORÇAMENTÁRIAS**, conforme modelos em ANEXO.

9.1.4.1. Nos valores propostos estarão inclusos todos os custos operacionais, encargos previdenciários, trabalhistas, tributários, comerciais e quaisquer outros que incidam direta ou indiretamente na execução do objeto.

9.1.4.2. A Proposta de Preço deverá ser elaborada usando duas casas decimais de forma que o resultado das multiplicações não contenha dizima periódica oculta.

9.1.4.3. O licitante deverá apresentar COMPOSIÇÃO DOS PREÇOS UNITÁRIOS e de ENCARGOS SOCIAIS, discriminando as parcelas relativas à mão de obra, materiais, equipamentos e serviços, documentos essenciais que devem ser apresentados junto com a proposta de preço; a ausência destes documentos implicará na DESCLASSIFICAÇÃO da proposta.

9.1.4.4. Todos os dados informados pelo licitante em sua Planilha deverão refletir com fidelidade os custos especificados e a margem de lucro pretendida.

9.1.4.5. Erros no preenchimento da planilha não constituem motivo para a desclassificação da proposta. A planilha poderá ser ajustada pelo licitante, no prazo indicado pela Comissão, desde que não haja majoração do preço proposto.

9.1.5. A **COMPOSIÇÃO DO BDI**, detalhando todos os seus componentes, em valores nominais como também sob a forma percentual.

9.1.5.1. Os custos relativos a administração local, mobilização e desmobilização e instalação de canteiro e acampamento, bem como quaisquer outros itens que possam ser apropriados como custo direto da obra, não poderão ser incluídos na composição do BDI, devendo ser cotados na planilha orçamentária;

9.1.5.2. As alíquotas de tributos cotadas pelo licitante não podem ser superiores aos limites estabelecidos na legislação tributária;

9.1.5.3. Os tributos considerados de natureza direta e personalística, como o Imposto de Renda de Pessoa Jurídica - IRPJ e a Contribuição Sobre o Lucro Líquido - CSLL, não deverão ser incluídos no BDI, nos termos do art. 9º, II do Decreto 7.983, de 2013 (TCU, Súmula 254).

9.1.5.4. Licitantes sujeitas ao regime de tributação de incidência não-cumulativa de PIS e COFINS devem apresentar demonstrativo de apuração de contribuições sociais comprovando que os percentuais dos referidos tributos adotados na taxa de BDI correspondem à média dos percentuais efetivos recolhidos em virtude do direito de compensação dos créditos previstos no art. 3º das Leis 10.637/2002 e 10.833/2003, de forma a garantir que os preços contratados pela Administração Pública reflitam os benefícios tributários concedidos pela legislação tributária.

9.1.5.5. As empresas licitantes optantes pelo Simples Nacional deverão apresentar os percentuais de ISS, PIS e COFINS, discriminados na composição do BDI, **compatíveis às alíquotas a que estão obrigadas a recolher**, conforme previsão contida no Anexo IV da Lei Complementar 123/2006.

9.1.5.6. A composição de encargos sociais das empresas optantes pelo Simples Nacional não poderá incluir os gastos relativos às contribuições que estão dispensadas de recolhimento (Sesi, Senai, Sebrae etc.), conforme dispões o art. 13, § 3º, da referida Lei Complementar;

9.1.5.7. Na hipótese de celebração de aditivos contratuais para a inclusão de novos serviços, o preço desses serviços será calculado considerando o custo de referência e a taxa de BDI de referência especificada no orçamento-base da licitação,

Praça da Matriz, Érico Cardoso - BA.
Contato: (77) 3677-2100. CNPJ: 13.670.203/0001-37.





PREFEITURA DE ÉRICO CARDOSO

Unidos pelo progresso da nossa Água Quente

subtraindo desse preço de referência a diferença percentual entre o valor do orçamento-base e o valor global do contrato obtido na licitação, com vistas a garantir o equilíbrio econômico-financeiro do contrato e a manutenção do percentual de desconto ofertado pelo contratado, em atendimento ao art. 37, inciso XXI, da Constituição Federal;

9.1.5.8. Será adotado o pagamento proporcional dos valores pertinentes à administração local relativamente ao andamento físico da obra, nos termos definidos no Projeto Básico e no respectivo cronograma.

9.1.6. **CRONOGRAMAS FÍSICO FINANCEIRO**, em conformidade com as etapas, prazos e demais aspectos fixados pela Administração no Projeto Básico, ajustado à proposta apresentada, conforme ANEXO.

9.1.7. Os documentos encaminhados na proposta de preço (planilhas e cronogramas) deverão ser encaminhados em mídia digital no formato Excel com CD-ROM ou pen-drive para facilitar a análise pelo setor técnico.

9.2. O prazo de validade da proposta será de 60 (sessenta) dias, contados a partir da data de sua entrega.

10. DA ABERTURA DOS ENVELOPES

10.1. No dia, hora e local designados neste Edital, em ato público, na presença dos licitantes, o agente de contratação e equipe de apoio receberá, de uma só vez, os Envelopes nº 01 e nº 02, bem como as declarações complementares, e procederá à abertura da licitação.

10.1.1. Os atos públicos poderão ser assistidos por qualquer pessoa, mas somente deles participarão ativamente os licitantes ou representantes credenciados, não sendo permitida a intercomunicação entre eles, nem atitudes desrespeitosas ou que causem tumultos e perturbem o bom andamento dos trabalhos.

10.1.2. As declarações complementares deverão ser entregues separadamente dos envelopes acima mencionados e consistem nos seguintes documentos:

10.1.2.1. DECLARAÇÃO DE QUE A PROPOSTA FOI ELABORADA DE FORMA INDEPENDENTE, conforme modelo anexo V a este edital e com fundamento na INSTRUÇÃO NORMATIVA nº 02/2009, da Secretaria de Logística e Tecnologia da Informação do Ministério do Planejamento, Orçamento e Gestão do Governo Federal, aplicada de forma subsidiária.

10.1.2.1.1. A ausência do documento mencionado no subitem anterior implicará a DESCLASSIFICAÇÃO da proposta, nos termos do item 11.12.5 deste Edital.

10.1.2.2. DECLARAÇÃO DE ENQUADRAMENTO DA LICITANTE COMO MICROEMPRESA – ME, EMPRESA DE PEQUENO PORTE – EPP, nos termos do art. 34 da Lei n. 11.488, de 2007 apta a usufruir do tratamento favorecido estabelecido nos arts. 42 a 49 da Lei Complementar n. 123, de 2006.

10.1.2.2.1. A apresentação declaração mencionada no subitem anterior é facultativa e deverá ser entregue tão-somente pelas licitantes efetivamente enquadradas que pretendam se beneficiar do regime legal diferenciado e que não tenham sido alcançadas por alguma hipótese de exclusão do tratamento jurídico diferenciado.

**Praça da Matriz, Érico Cardoso - BA.
Contato: (77) 3677-2100. CNPJ: 13.670.203/0001-37.**





PREFEITURA DE ÉRICO CARDOSO

Unidos pelo progresso da nossa Água Quente

10.1.2.2.2. A participação em licitação na condição de microempresa ou empresa de pequeno porte ou cooperativa equiparada, sem que haja o enquadramento nessas categorias, ensejará a aplicação das sanções previstas em Lei e a exclusão do regime de tratamento diferenciado. A comissão poderá realizar diligências para verificar a veracidade da declaração.

10.2. Depois de ultrapassado o horário para recebimento dos envelopes, nenhum outro será recebido, nem tampouco serão permitidos quaisquer adendos ou esclarecimentos relativos à documentação ou proposta de preços apresentadas.

10.3. A seguir, serão identificados os licitantes e proceder-se-á à abertura dos Envelopes nº 01 – Proposta de Preços.

10.3.1. O conteúdo dos envelopes será rubricado pelos membros da Comissão e pelos licitantes presentes ou por seus representantes.

10.4. Como condição prévia ao exame da documentação de proposta de preços do licitante, a Comissão verificará o eventual descumprimento das condições de participação, especialmente quanto à existência de sanção que impeça a participação no certame ou a futura contratação, mediante a consulta aos seguintes cadastros:

10.4.1. Cadastro Nacional de Empresas Inidôneas e Suspensas - CEIS, mantido pela Controladoria-Geral da União (www.portaldatransparencia.gov.br/ceis);

10.4.2. Cadastro Nacional de Condenações Cíveis por Atos de Improbidade Administrativa, mantido pelo Conselho Nacional de Justiça (www.cnj.jus.br/improbidade_adm/consultar_requerido.php).

10.5. A CONSULTA AOS CADASTROS SERÁ REALIZADA EM NOME DA EMPRESA LICITANTE E TAMBÉM DE SEU SÓCIO MAJORITÁRIO, por força do artigo 12 da Lei nº 8.429, de 1992, que prevê, dentre as sanções impostas ao responsável pela prática de ato de improbidade administrativa, a proibição de contratar com o Poder Público, inclusive por intermédio de pessoa jurídica da qual seja sócio majoritário.

10.6. Constatada a existência de sanção, a Comissão irá analisar a penalidade imposta podendo reputar o licitante inabilitado, por falta de condição de participação, caso haja extensão da pena ao Município.

10.6.1. Não ocorrendo a inabilitação por força das situações acima mencionadas, a documentação de proposta de preços dos licitantes então será verificada, conforme demais exigências previstas neste instrumento convocatório.

10.6.2. Caso a Comissão julgue conveniente, poderá suspender a reunião para analisar os documentos apresentados, marcando, na oportunidade, nova data e horário em que voltará a reunir-se, informando os licitantes. Nessa hipótese, todos os documentos de proposta de preços já rubricados e os Envelopes nº 02 – Documentos de Habilitação, rubricados externamente por todos os licitantes e pelos membros da Comissão, permanecerão em poder desta, até que seja concluída a fase de habilitação.

10.7. Ao licitante inabilitado será devolvido o respectivo Envelope nº 02, sem ser aberto, depois de transcorrido o prazo legal sem interposição de recurso ou de sua desistência, ou da decisão desfavorável do recurso.

10.8. Após o procedimento de verificação da documentação de proposta de preços, o Envelopes nº 02 – Documentos de Habilitação - do licitante julgado vencedor será aberto, na mesma sessão, desde que todos os licitantes tenham desistido expressamente do direito de recorrer, ou em ato público especificamente marcado para este fim, após o regular decurso da fase recursal.

Praça da Matriz, Érico Cardoso - BA.
Contato: (77) 3677-2100. CNPJ: 13.670.203/0001-37.





PREFEITURA DE
ÉRICO CARDOSO

Unidos pelo progresso da nossa Água Quente

- 10.8.1. Não ocorrendo a desistência expressa de todos os licitantes, quanto ao direito de recorrer, os Envelopes nº 02 – Documentos de Habilitação - serão rubricados pelos licitantes presentes ao ato e mantidos invioláveis até a posterior abertura.
- 10.8.2. Ultrapassada a fase de habilitação e abertas as propostas, não cabe desclassificar o licitante por motivo relacionado com a habilitação, salvo em razão de fatos supervenientes ou só conhecidos após o julgamento.
- 10.9. A documentação de habilitação do licitante vencedor será então julgada, conforme item próprio deste Instrumento Convocatório.
- 10.10. Se todas as propostas forem desclassificadas, ou os licitantes forem inabilitados, a Comissão Permanente de Licitação poderá fixar o prazo de 08 (oito) dias úteis para a apresentação de nova documentação ou proposta, escoimadas das causas que as inabilitaram ou desclassificaram.
- 10.11. Em todos os atos públicos, serão lavradas atas circunstanciadas, assinadas pelos membros da Comissão e pelos representantes credenciados e licitantes presentes.
- 10.12. Será **CONSIDERADO INABILITADO** o licitante que:
- 10.12.1. Não apresentar os documentos exigidos por este Instrumento Convocatório no prazo de validade e/ou devidamente atualizados, ressalvado o disposto quanto à comprovação da regularidade fiscal das microempresas, empresas de pequeno porte e cooperativas enquadradas no artigo 34 da Lei nº 11.488, de 2007.
- 10.12.2. Incluir a proposta de preços no Envelope nº 02.
- 10.13. Constatada a existência de alguma restrição no que tange à regularidade fiscal de microempresa, empresa de pequeno porte ou sociedade cooperativa, a mesma terá o prazo de 5 (cinco) dias úteis para a regularização da documentação, a realização do pagamento ou parcelamento do débito e a emissão de eventuais certidões negativas ou positivas com efeito de certidão negativa. O prazo para regularização fiscal será contado a partir da divulgação do resultado do julgamento das propostas e poderá ser prorrogado por igual período a critério da administração pública, quando requerida pelo licitante, mediante apresentação de justificativa.
- 10.14. A não regularização fiscal no prazo previsto no subitem anterior acarretará a inabilitação do licitante, observado o disposto nos §§ 1º ao 3º do art. 4º, da Lei n.º 14.133, de 2021, sendo facultado à administração pública convocar os licitantes remanescentes, na ordem de classificação, ou revogar a licitação.
- 10.15. A intimação dos atos de habilitação ou inabilitação dos licitantes será feita mediante publicação no Diário Oficial do Município, salvo se presentes os prepostos dos licitantes no ato público em que foi adotada a decisão, caso em que a intimação será feita por comunicação direta aos interessados e lavrada em ata.

11. DO JULGAMENTO DAS PROPOSTAS

- 11.1. O critério de julgamento será o MENOR PREÇO GLOBAL.
- 11.2. Na data da abertura dos envelopes contendo as propostas, serão rubricados os documentos pelos membros da Comissão de Licitação e pelos representantes legais das entidades licitantes. A Comissão, caso julgue necessário, poderá suspender a reunião para análise das mesmas.
- 11.3. A Comissão de Licitação verificará as propostas apresentadas, desclassificando desde logo aquelas que não estejam em conformidade com os requisitos estabelecidos neste Edital.

Praça da Matriz, Érico Cardoso - BA.
Contato: (77) 3677-2100. CNPJ: 13.670.203/0001-37.





PREFEITURA DE
ÉRICO CARDOSO
Unidos pelo progresso da nossa Água Quente

- 11.4. Não será considerada qualquer oferta ou vantagem não prevista neste Edital, para efeito de julgamento da proposta.
- 11.5. As propostas serão classificadas em ordem crescente de preços propostos.
- 11.6. A Comissão de Licitação verificará o porte das empresas licitantes classificadas. Havendo microempresas, empresas de pequeno porte e sociedades cooperativas participantes, proceder-se-á a comparação com os valores da primeira colocada, se esta for empresa de maior porte, para o fim de aplicar-se o disposto nos Artigos 44 e 45 da LC nº 123, de 2006, regulamentada pelo Decreto nº 8.538, de 2015.
- 11.6.1. Nessas condições, as propostas de microempresas, empresas de pequeno porte que se encontrarem na faixa de até 10% (dez por cento) acima da proposta de menor preço serão consideradas empatadas com a primeira colocada.
- 11.6.2. A melhor classificada nos termos do item anterior terá o direito de encaminhar uma última oferta para desempate, obrigatoriamente em valor inferior ao da primeira colocada, no prazo de 30 (trinta) minutos, caso esteja presente na sessão ou no prazo de 01 (um) dia útil, contados da comunicação da Comissão de Licitação, na hipótese de ausência. Neste caso, a oferta deverá ser escrita e assinada para posterior inclusão nos autos do processo licitatório.
- 11.6.3. Caso a microempresa, empresa de pequeno porte melhor classificada desista ou não se manifeste no prazo estabelecido, serão convocadas as demais licitantes microempresas, empresas de pequeno porte que se encontrem naquele intervalo de 10% (dez por cento), na ordem de classificação, para o exercício do mesmo direito, nos mesmos prazos estabelecidos no subitem anterior.
- 11.7. Caso sejam identificadas propostas de preços idênticos de microempresa, empresa de pequeno porte ou sociedade cooperativa empatadas na faixa de até 10% (dez por cento) sobre o valor cotado pela primeira colocada, a Comissão de Licitação convocará os licitantes para que compareçam ao sorteio na data e horário estipulados, para que se identifique aquela que primeiro poderá reduzir a oferta.
- 11.8. Havendo êxito no procedimento de desempate, será elaborada a nova classificação das propostas para fins de aceitação do valor ofertado. Não sendo aplicável o procedimento, ou não havendo êxito na aplicação deste, prevalecerá a classificação inicial.
- 11.9. Persistindo o empate, será assegurada preferência, sucessivamente, aos bens e serviços:
- 11.9.1. Produzidos no País;
- 11.9.2. Produzidos ou prestados por empresas brasileiras;
- 11.9.3. Produzidos ou prestados por empresas que invistam em pesquisa e no desenvolvimento de tecnologia no País.
- 11.9.4. Produzidos ou prestados por empresas que comprovem cumprimento de reserva de cargos prevista em lei para pessoa com deficiência ou para reabilitado da Previdência Social e que atendam às regras de acessibilidade previstas na legislação.
- 11.10. Esgotados todos os demais critérios de desempate previsto em lei, a escolha do licitante vencedor ocorrerá por meio de sorteio, para o qual os licitantes habilitados serão convocados.
- 11.11. Quando todos os licitantes forem desclassificados, a Comissão de Licitação poderá fixar o prazo de 8 (oito) dias úteis para a apresentação de novas propostas, escoimadas das causas de desclassificação.
- 11.12. Será **DESCLASSIFICADA A PROPOSTA** que:

Praça da Matriz, Érico Cardoso - BA.
Contato: (77) 3677-2100. CNPJ: 13.670.203/0001-37.





PREFEITURA DE ÉRICO CARDOSO

Unidos pelo progresso da nossa Água Quente

- 11.12.1. Não estiver em conformidade com os requisitos estabelecidos neste edital;
- 11.12.2. Contiver vícios ou ilegalidades, for omissa ou apresentar irregularidades ou defeitos capazes de dificultar o julgamento;
- 11.12.3. Não apresentar as especificações técnicas exigidas no projeto básico ou anexos;
- 11.12.4. Contiver oferta de vantagem não prevista neste edital, inclusive financiamentos subsidiados ou a fundo perdido, ou apresentar preço ou vantagem baseada nas ofertas dos demais licitantes;
- 11.12.5. Não apresentar a Declaração de Elaboração Independente de Proposta, conforme modelo anexo a este edital.
- 11.12.6. Apresentar, na COMPOSIÇÃO DE SEUS PREÇOS:
 - 11.12.6.1. Taxa de Encargos Sociais ou taxa de B.D.I. inverossímil;
 - 11.12.6.2. Custo de insumos em desacordo com os preços de mercado;
 - 11.12.6.3. Quantitativos de mão-de-obra, materiais ou equipamentos insuficientes para compor a unidade dos serviços.
- 11.12.7. Apresentar preços manifestamente inexequíveis, assim considerados aqueles que não venham a ter demonstrada sua viabilidade, através de documentação que comprove que os custos dos insumos são coerentes com os de mercado e que os coeficientes de produtividade são compatíveis com a execução do objeto do contrato;
 - 11.12.7.1. Considera-se manifestamente inexequível a proposta cujo valor global proposto seja inferior a 70% (setenta por cento) do menor dos seguintes valores: (a) média aritmética dos valores das propostas superiores a 50% (cinquenta por cento) do valor orçado pela Administração, ou (b) Valor orçado pela Administração.
 - 11.12.7.2. Nessa situação, será facultado ao licitante o prazo de 01 (um) dia útil para comprovar a viabilidade dos preços constantes em sua proposta, conforme parâmetros da Lei 14.133/21, sob pena de desclassificação.

- 11.13. Também será DESCLASSIFICADA a proposta cujo PREÇO GLOBAL ORÇADO ou O PREÇO DE QUALQUER UMA DAS ETAPAS previstas no cronograma físico-financeiro **supere os preços de referência** discriminados nos projetos anexos a este edital.
- 11.14. A participação na presente licitação IMPLICA na **concordância do licitante com a adequação de todos os projetos anexos a este edital**, de modo que eventuais alegações/comprovações de FALHAS OU OMISSÕES em qualquer das peças, orçamentos, plantas, especificações, memoriais e estudos técnicos preliminares dos projetos NÃO poderão ultrapassar, no seu conjunto, a 10% (dez por cento) do valor total do futuro contrato, nos termos do art. 13, II do Decreto Federal n. 7.983/2013 utilizado de forma subsidiária.
- 11.15. Em situações de alegações/comprovações de FALHAS OU OMISSÕES em qualquer das peças, orçamentos, plantas, especificações, memoriais e estudos técnicos preliminares dos projetos que ULTRAPASSEM, no seu conjunto, à 10% (dez por cento) do valor total do futuro contrato, será de RESPONSABILIDADE da Empresa Contratada executar os serviços de forma plena e arcar com eventuais ônus que superem o citado percentual; cabendo à Contratante formalizar termo aditivo de acréscimo de serviços respeitando o percentual máximo de 10% (dez por cento) do valor total do futuro contrato.
- 11.16. Em situações de alegações/comprovações de **pequenas** FALHAS OU OMISSÕES no orçamentos relativos a pequenas variações de quantitativos nos serviços contratados que NÃO ULTRAPASSEM, no seu conjunto, à 02% (dois por cento) do valor total do futuro contrato, pelo fato de o objeto ter sido contratado por "preço certo e total", NÃO será prolatado termo aditivo, na forma da Lei 14.133/21, bem como diante da cláusula de

Praça da Matriz, Érico Cardoso - BA.
Contato: (77) 3677-2100. CNPJ: 13.670.203/0001-37.





PREFEITURA DE ÉRICO CARDOSO

Unidos pelo progresso da nossa Água Quente

concordância firmada no item 11.14 deste Edital, utilizando como precedente os termos do detalhado julgamento do Tribunal de Contas da União, Acórdão nº 1.977/2013 - Plenário, Relator Valmir Campelo, Data de Julgamento 31/07/2013.

- 11.17. Se a proposta de preço não for aceitável, a Comissão de Licitação examinará a proposta subsequente, e, assim sucessivamente, na ordem de classificação.
- 11.18. Sempre que a proposta não for aceita, e antes de a Comissão de Licitação passar à subsequente, haverá nova verificação da eventual ocorrência do empate ficto, previsto nos artigos 44 e 45 da LC nº 123, de 2006, seguindo-se a disciplina antes estabelecida, se for o caso.
- 11.19. Do julgamento das propostas e da classificação, será dada ciência aos licitantes para apresentação de recurso no prazo de 5 (cinco) dias úteis. Interposto o recurso, será comunicado aos demais licitantes, que poderão impugná-lo no mesmo prazo.
- 11.20. Transcorrido o prazo recursal, sem interposição de recurso, ou decididos os recursos interpostos, a Comissão de Licitação encaminhará o procedimento licitatório para homologação do resultado do certame pela autoridade competente e, após, adjudicação do objeto licitado ao licitante vencedor.
- 11.21. A intimação do resultado final do julgamento das propostas será feita mediante publicação na imprensa oficial (Diário Oficial do Município), salvo se presentes os prepostos dos licitantes no ato público em que foi adotada a decisão, caso em que a intimação será feita por comunicação direta aos interessados e lavrada em ata.
- 11.22. O resultado do certame será divulgado no Diário Oficial do Município.

12. DOS RECURSOS ADMINISTRATIVOS

- 12.1. A interposição de recurso referente à habilitação ou inabilitação de licitantes e julgamento das propostas observará o disposto na Lei 14.133/21.
- 12.2. Após cada fase da licitação, os autos do processo ficarão com vista franqueada aos interessados, pelo prazo necessário à interposição de recursos.
- 12.3. O recurso da decisão que habilitar ou inabilitar licitantes e que julgar as propostas terá efeito suspensivo, podendo a autoridade competente, motivadamente e presentes razões de interesse público, atribuir aos demais recursos interpostos, eficácia suspensiva.
- 12.4. Os recursos deverão ser encaminhados para a Comissão Permanente de Licitações, instalada no endereço da sede desta Prefeitura Municipal
- 12.5. O recurso será dirigido ao Prefeito Municipal, por intermédio do Presidente da Comissão de Licitação, a qual poderá reconsiderar sua decisão, no prazo de 5 (cinco) dias úteis, ou, nesse mesmo prazo, fazê-lo subir, devidamente informado, devendo, neste caso, a decisão ser proferida dentro do prazo de 5 (cinco) dias úteis, contado do recebimento do recurso, sob pena de responsabilidade.
- 12.6. Os recursos interpostos fora do prazo não serão conhecidos.

13. DA GARANTIA DE EXECUÇÃO

- 13.1. O adjudicatário, no prazo de 10 (dez) dias úteis após a assinatura do Termo de Contrato, prestará garantia no valor correspondente a 05% (cinco por cento) do valor do Contrato, que será liberada de acordo com as condições previstas neste Edital, conforme disposto na Lei 14.133/21, desde que cumpridas as obrigações contratuais.

Praça da Matriz, Érico Cardoso - BA.
Contato: (77) 3677-2100. CNPJ: 13.670.203/0001-37.





PREFEITURA DE
ÉRICO CARDOSO
Unidos pelo progresso da nossa Água Quente

- 13.1.1. A inobservância do prazo fixado para apresentação da garantia acarretará a aplicação de multa de 0,07% (sete centésimos por cento) do valor do contrato por dia de atraso, até o máximo de 2% (dois por cento).
- 13.1.2. O atraso superior a 20 (vinte dias) dias autoriza a Administração a promover a rescisão do contrato por descumprimento ou cumprimento irregular de suas cláusulas conforme dispõem a Lei 14.133/21.
- 13.1.3. Caso o valor global da proposta da Adjudicatária seja inferior a 80% (oitenta por cento) do menor valor a que se referem a Lei 14.133/21, será exigida, para a assinatura do contrato, prestação de garantia adicional, igual à diferença entre o menor valor calculado com base no citado dispositivo legal e o valor da correspondente proposta.
- 13.2. A validade da garantia, qualquer que seja a modalidade escolhida, deverá abranger um período mínimo de **três meses** após o término da vigência contratual.
- 13.3. A garantia assegurará, qualquer que seja a modalidade escolhida, o pagamento de:
- 13.3.1. Prejuízos advindos do não cumprimento do objeto do contrato;
- 13.3.2. Prejuízos diretos causados à Administração decorrentes de culpa ou dolo durante a execução do contrato;
- 13.3.3. Multas moratórias e punitivas aplicadas pela Administração à contratada; e
- 13.3.4. Obrigações trabalhistas e previdenciárias de qualquer natureza, não adimplidas pela contratada, quando couber.
- 13.4. A modalidade seguro-garantia somente será aceita se contemplar todos os eventos indicados no item anterior, observada a legislação que rege a matéria.
- 13.5. A garantia em dinheiro deverá ser efetuada em favor da Contratante, em conta específica em instituição bancária indicada pela Prefeitura Municipal, com correção monetária.
- 13.6. No caso de alteração do valor do contrato, ou prorrogação de sua vigência, a garantia deverá ser ajustada à nova situação ou renovada, seguindo os mesmos parâmetros utilizados quando da contratação.
- 13.7. Caso a opção seja por utilizar títulos da dívida pública, estes devem ter sido emitidos sob a forma escritural, mediante registro em sistema centralizado de liquidação e de custódia autorizado pelo Banco Central do Brasil, e avaliados pelos seus valores econômicos, conforme definido pelo Ministério da Fazenda.
- 13.8. No caso de garantia na modalidade de fiança bancária, deverá constar expressa renúncia do fiador aos benefícios do artigo 827 do Código Civil.
- 13.9. No caso de alteração do valor do contrato, ou prorrogação de sua vigência, a garantia deverá ser readequada ou renovada nas mesmas condições.
- 13.10. Se o valor da garantia for utilizado total ou parcialmente em pagamento de qualquer obrigação, a Contratada obriga-se a fazer a respectiva reposição no prazo máximo de 15 (quinze) dias úteis, contados da data em que for notificada.
- 13.11. A Contratante executará a garantia na forma prevista na legislação que rege a matéria.
- 13.12. Será considerada extinta a garantia:
- 13.12.1. Com a devolução da apólice, carta fiança ou autorização para o levantamento de importâncias depositadas em dinheiro a título de garantia, acompanhada de declaração da Contratante, mediante termo circunstanciado, de que a Contratada cumpriu todas as cláusulas do contrato;

Praça da Matriz, Érico Cardoso - BA.
Contato: (77) 3677-2100. CNPJ: 13.670.203/0001-37.





PREFEITURA DE
ÉRICO CARDOSO
Unidos pelo progresso da nossa Água Quente

13.12.2. No prazo de 03 (três) meses após o término da vigência do contrato, caso a Administração não comunique a ocorrência de sinistros, quando o prazo será ampliado, nos termos da comunicação.

14. DO TERMO DE CONTRATO

14.1. Após a homologação da licitação, em sendo realizada a contratação, deverá ser firmado Termo de Contrato, prorrogável na forma da Lei 14.133/21.

14.1.1. O adjudicatário terá o prazo de 05 (cinco) dias úteis, contados a partir da data de sua convocação, para assinar o Termo de Contrato, sob pena de decair do direito à contratação, sem prejuízo das sanções previstas neste Edital.

14.1.2. Alternativamente à convocação para comparecer perante o órgão ou entidade para a assinatura do Termo de Contrato, a Administração poderá encaminhá-lo para assinatura do adjudicatário, mediante correspondência postal com aviso de recebimento (AR) ou meio eletrônico, para que seja assinado e devolvido no prazo de 02 (dois) dias úteis, a contar da data de seu recebimento.

14.1.3. O prazo para assinatura e devolução do Termo de Contrato poderá ser prorrogado, por igual período, por solicitação justificada do adjudicatário e aceita pela Administração.

14.1.4. Na hipótese de irregularidade fiscal, o contratado deverá regularizar a sua situação no prazo de até 05 (cinco) dias, sob pena de aplicação das penalidades previstas no edital e anexos.

14.2. Se o adjudicatário, no ato da assinatura do Termo de Contrato, não comprovar que mantém as mesmas condições de habilitação, ou quando, injustificadamente, recusar-se à assinatura, poderá ser convocado outro licitante para celebrar o ajuste, desde que respeitadas a ordem de classificação e mantidas as mesmas condições da proposta vencedora, sem prejuízo das sanções previstas neste edital e demais normas legais pertinentes.

15. DO REAJUSTE

15.1. O valor do contrato será fixo e irrevogável, porém poderá ser corrigido anualmente mediante requerimento da contratada, após o interregno mínimo de um ano, contado a partir da data limite para a apresentação da proposta, pela variação do INCC (índice nacional de custos da construção) ou outro que vier a substituí-lo, e afetará exclusivamente as etapas/parcelas do empreendimento cujo atraso não decorra de culpa da contratada.

16. DA ENTREGA E DO RECEBIMENTO DO OBJETO E DA FISCALIZAÇÃO

16.1. Os critérios de recebimento e aceitação do objeto e de fiscalização estão previstos no Projeto Básico e nos documentos ANEXOS.

17. DAS OBRIGAÇÕES DA CONTRATANTE E DA CONTRATADA

17.1. As obrigações da Contratante e da Contratada são as estabelecidas neste Edital e seus anexos, na proposta apresentada e no Projeto Básico – ANEXOS.

18. DAS HIPÓTESES DE RESCISÃO CONTRATUAL

18.1. As hipóteses de rescisão do ajuste, bem como a disciplina aplicável em tais casos, são aquelas previstas no instrumento de Contrato, nos termos da Lei 14.133/21.

19. DO PAGAMENTO

19.1. O pagamento será efetuado pela Contratante após a conclusão de cada etapa prevista no cronograma físico-financeiro, no prazo de 30 (trinta) dias, contados da apresentação da Nota

Praça da Matriz, Érico Cardoso - BA.
Contato: (77) 3677-2100. CNPJ: 13.670.203/0001-37.





PREFEITURA DE
ÉRICO CARDOSO
Unidos pelo progresso da nossa Água Quente

Fiscal/Fatura contendo o detalhamento da execução do objeto e dos materiais empregados.

19.2. Os pagamentos decorrentes de despesas cujos valores não ultrapassem o limite de que trata a Lei, deverão ser efetuados no prazo de até 5 (cinco) dias úteis, contados da data da apresentação da Nota Fiscal/Fatura.

19.3. A apresentação da Nota Fiscal/Fatura deverá ocorrer no prazo de 10 (dez) dias, contado da data final do período de adimplemento da parcela da contratação a que aquela se referir.

19.3.1. Havendo erro na apresentação da Nota Fiscal/Fatura, ou circunstância que impeça a liquidação da despesa, o pagamento ficará sobrestado até que a Contratada providencie as medidas saneadoras. Nesta hipótese, o prazo para pagamento iniciar-se-á após a comprovação da regularização da situação, não acarretando qualquer ônus para a Contratante.

19.4. O pagamento somente será autorizado depois de efetuado o "atesto" pelo servidor competente, condicionado este ato à verificação da conformidade da Nota Fiscal/Fatura apresentada em relação à etapa do cronograma físico-financeiro executada.

19.5. Será efetuada a retenção ou glosa no pagamento, proporcional à irregularidade verificada, sem prejuízo das sanções cabíveis, caso se constate que a Contratada:

19.5.1. Não produziu os resultados acordados;

19.5.2. Deixou de executar as atividades contratadas, ou não as executou com a qualidade mínima exigida;

19.5.3. Deixou de utilizar os materiais e recursos humanos exigidos para a execução do objeto, ou utilizou-os com qualidade ou quantidade inferior à demandada.

19.6. O pagamento será efetuado através de ordem bancária, para crédito em banco, agência e conta corrente indicados pela Contratada.

19.7. Será considerada data do pagamento o dia em que constar como emitida a ordem bancária.

19.8. Antes de cada pagamento à contratada, será realizada consulta para verificar a manutenção das condições de habilitação exigidas no edital.

19.9. Constatando-se a situação de irregularidade da contratada, será providenciada sua advertência, por escrito, para que, no prazo de 5 (cinco) dias, regularize sua situação ou, no mesmo prazo, apresente sua defesa. O prazo poderá ser prorrogado uma vez, por igual período, a critério da contratante.

19.10. Não havendo regularização ou sendo a defesa considerada improcedente, a contratante deverá comunicar aos órgãos responsáveis pela fiscalização da regularidade fiscal quanto à inadimplência da contratada, bem como quanto à existência de pagamento a ser efetuado, para que sejam acionados os meios pertinentes e necessários para garantir o recebimento de seus créditos.

19.11. Persistindo a irregularidade, a contratante deverá adotar as medidas necessárias à rescisão contratual nos autos do processo administrativo correspondente, assegurada à contratada a ampla defesa.

19.12. Havendo a efetiva execução do objeto, os pagamentos serão realizados normalmente, até que se decida pela rescisão do contrato, caso a contratada não regularize sua situação fiscal.

19.13. Quando do pagamento, será efetuada a retenção tributária prevista na legislação aplicável.

19.13.1. A Contratada regularmente optante pelo Simples Nacional não sofrerá a retenção tributária quanto aos impostos e contribuições abrangidos por aquele regime. No entanto, o

Praça da Matriz, Érico Cardoso - BA.
Contato: (77) 3677-2100. CNPJ: 13.670.203/0001-37.





PREFEITURA DE
ÉRICO CARDOSO
Unidos pelo progresso da nossa Água Quente

pagamento ficará condicionado à apresentação de comprovação, por meio de documento oficial, de que faz jus ao tratamento tributário favorecido previsto na referida Lei Complementar.

19.14. Nos casos de eventuais atrasos de pagamento, desde que a Contratada não tenha concorrido, de alguma forma, para tanto, fica convencionado que a taxa de compensação financeira devida pela Contratante, entre a data do vencimento e o efetivo adimplemento da parcela, é calculada mediante a aplicação da seguinte fórmula:

$EM = I \times N \times VP$, sendo:

EM = Encargos moratórios;

N = Número de dias entre a data prevista para o pagamento e a do efetivo pagamento;

VP = Valor da parcela a ser paga.

I = Índice de compensação financeira = 0,00016438, assim apurado:

$$I = (TX) \quad I = \frac{(6/100)}{365} \quad I = 0,00016438$$

TX = Percentual da taxa anual = 6%.

20. DAS SANÇÕES ADMINISTRATIVAS

20.1. Comete infração administrativa nos termos da Lei nº 14.133/21 a Contratada que inexecutar total ou parcialmente qualquer das obrigações assumidas em decorrência da contratação; ensejar o retardamento da execução do objeto; fraudar na execução do contrato; comportar-se de modo inidôneo; cometer fraude fiscal; ou não mantiver a proposta;

20.2. A Contratada que cometer qualquer das infrações acima discriminadas ficará sujeita, sem prejuízo da responsabilidade civil e criminal, às seguintes sanções:

20.2.1. Advertência por faltas leves, assim entendidas aquelas que não acarretem prejuízos significativos para a Contratante;

20.2.2. Multa moratória de até 0,2% (dois décimos por cento) por dia de atraso injustificado sobre o valor da parcela inadimplida, até o limite de 20% (vinte por cento);

20.2.2.1. Em se tratando de inobservância do prazo fixado para apresentação da garantia (seja para reforço ou por ocasião de prorrogação), aplicar-se-á multa de 0,07% (sete centésimos por cento) do valor do contrato por dia de atraso, observado o máximo de 2% (dois por cento), de modo que o atraso superior a 20 (vinte) dias autorizará a Administração contratante a promover a rescisão do contrato;

20.2.2.2. As penalidades de multa decorrentes de fatos diversos serão consideradas independentes entre si.

20.2.3. Multa compensatória de até 20% (vinte por cento) sobre o valor total do contrato, no caso de inexecução total do objeto;

20.2.3.1. Em caso de inexecução parcial, a multa compensatória, no mesmo percentual do subitem acima, será aplicada de forma proporcional à obrigação inadimplida;

Praça da Matriz, Érico Cardoso - BA.
Contato: (77) 3677-2100. CNPJ: 13.670.203/0001-37.





PREFEITURA DE ÉRICO CARDOSO

Unidos pelo progresso da nossa Água Quente

- 20.2.4. Suspensão de licitar e impedimento de contratar com o órgão, entidade ou unidade administrativa pela qual a Administração Pública opera e atua concretamente, pelo prazo de até dois anos;
- 20.2.5. Declaração de inidoneidade para licitar ou contratar com a Administração Pública, enquanto perdurarem os motivos determinantes da punição ou até que seja promovida a reabilitação perante a própria autoridade que aplicou a penalidade, que será concedida sempre que a Contratada ressarcir a Contratante pelos prejuízos causados e após decorrido o prazo da penalidade de suspensão do subitem anterior;
- 20.3. A aplicação de multa não impede que a Administração rescinda unilateralmente o Contrato e aplique as outras sanções cabíveis.
- 20.4. A recusa injustificada da Adjudicatária em assinar o Contrato, após devidamente convocada, dentro do prazo estabelecido pela Administração, equivale à inexecução total do contrato, sujeitando-a às penalidades acima estabelecidas.
- 20.5. A aplicação de qualquer penalidade não exclui a aplicação da multa.
- 20.6. Também fica sujeita às penalidades da Lei 14.133/21, a Contratada que:
- 20.6.1. Tenha sofrido condenação definitiva por praticar, por meio dolosos, fraude fiscal no recolhimento de quaisquer tributos;
- 20.6.2. Tenha praticado atos ilícitos visando a frustrar os objetivos da licitação;
- 20.6.3. Demonstre não possuir idoneidade para contratar com a Administração em virtude de atos ilícitos praticados.
- 20.7. A aplicação de qualquer das penalidades previstas realizar-se-á em processo administrativo que assegurará o contraditório e a ampla defesa observando-se o procedimento previsto na Lei nº 14.133/21, e subsidiariamente na Lei nº 9.784, de 1999.
- 20.8. A autoridade competente, na aplicação das sanções, levará em consideração a gravidade da conduta do infrator, o caráter educativo da pena, bem como o dano causado à Administração, observado o princípio da proporcionalidade.
- 20.9. As multas devidas e/ou prejuízos causados à Contratante serão deduzidos dos valores a serem pagos, ou recolhidos em favor do Município, ou deduzidos da garantia, ou ainda, quando for o caso, serão inscritos na Dívida Ativa do Município e cobrados judicialmente.
- 20.9.1. Caso a Contratante determine, a multa deverá ser recolhida no prazo máximo de 30 (trinta) dias, a contar da data do recebimento da comunicação enviada pela autoridade competente.
- 20.10. As sanções aqui previstas são independentes entre si, podendo ser aplicadas isoladas ou, no caso das multas, cumulativamente, sem prejuízo de outras medidas cabíveis.
- 21. DA IMPUGNAÇÃO**
- 21.1. Decairá do direito de impugnar os termos deste Edital perante esta Administração, o licitante que não o fizer até o segundo dia útil que anteceder a abertura dos envelopes de habilitação, pelas falhas ou irregularidades que viciariam este Edital, hipótese em que tal comunicação não terá efeito de recurso.
- 21.2. A impugnação feita tempestivamente pelo licitante não o impedirá de participar do processo licitatório até o trânsito em julgado da decisão a ela pertinente.
- 21.3. Qualquer cidadão é parte legítima para impugnar este Edital por irregularidade na aplicação da Lei nº 14.133/21, devendo protocolar o pedido no prazo estabelecido pela Lei.
- 21.4. A impugnação poderá ser realizada por petição protocolada no endereço da sede desta

Praça da Matriz, Érico Cardoso - BA.
Contato: (77) 3677-2100. CNPJ: 13.670.203/0001-37.





PREFEITURA DE
ÉRICO CARDOSO
Unidos pelo progresso da nossa Água Quente

Prefeitura Municipal, Setor de Licitações.

22. DAS DISPOSIÇÕES GERAIS

22.1. A autoridade competente poderá revogar a licitação por razões de interesse público decorrente de fato superveniente devidamente comprovado, pertinente e suficiente para justificar tal conduta, devendo anulá-la por ilegalidade, de ofício ou por provocação de terceiros, mediante parecer escrito e devidamente fundamentado.

22.2. A homologação do resultado desta licitação não implicará direito à contratação.

22.3. Os licitantes assumem todos os custos de preparação e apresentação de suas propostas e a Administração não será, em nenhum caso, responsável por esses custos, independentemente da condução ou do resultado do processo licitatório.

22.4. A participação na licitação implica plena aceitação, por parte do licitante, das condições estabelecidas neste instrumento convocatório e seus Anexos, bem como da obrigatoriedade do cumprimento das disposições nele contidas.

22.5. Qualquer modificação no instrumento convocatório exige divulgação pelo mesmo instrumento de publicação em que se deu o texto original, reabrindo-se o prazo inicialmente estabelecido, exceto quando, inquestionavelmente, a alteração não afetar a formulação das propostas.

22.6. Não havendo expediente ou ocorrendo qualquer fato superveniente que impeça a realização do certame na data marcada, a sessão será automaticamente transferida para o primeiro dia útil subsequente, no mesmo horário e local anteriormente estabelecidos, desde que não haja comunicação da Comissão em sentido contrário.

22.7. É facultada à Comissão ou Autoridade Superior, em qualquer fase da licitação, a promoção de diligência destinada a esclarecer ou complementar a instrução do processo, vedada a inclusão posterior de documento ou informação que deveria constar no ato da sessão pública.

22.8. As licitantes, quando solicitadas, deverão disponibilizar todas as informações necessárias à comprovação da legitimidade dos atestados solicitados, apresentando, dentre outros documentos, cópia do contrato que deu suporte à contratação e as correspondentes Certidões de Acervo Técnico (CAT), endereço atual da contratante e local em que foram executadas as obras e serviços de engenharia.

22.9. As normas que disciplinam este certame serão sempre interpretadas em favor da ampliação da disputa entre os interessados, desde que não comprometam o interesse da Administração, o princípio da isonomia, a finalidade e a segurança da contratação.

22.10. Na contagem dos prazos estabelecidos neste Edital e seus Anexos, excluir-se-á o dia do início e incluir-se-á o do vencimento. Só se iniciam e vencem os prazos em dias de expediente na Administração.

22.11. O desatendimento de exigências formais não essenciais não importará o afastamento do licitante, desde que seja possível o aproveitamento do ato, observados os princípios da isonomia e do interesse público.

22.12. Em caso de divergência entre disposições deste Edital e de seus Anexos ou demais peças que compõem o processo, prevalecerão as deste Edital.

22.13. Os casos omissos serão dirimidos pela Comissão com base nas disposições da Lei n. 14.133/21, e demais diplomas legais eventualmente aplicáveis.

22.14. O Edital está disponibilizado, na íntegra, no Diário Oficial do Município http://www.ericocardoso.ba.gov.br/diario_oficial e também poderá ser lido e/ou obtido no endereço da sede desta Prefeitura Municipal, Setor de Licitações, nos dias úteis, no horário regular de

Praça da Matriz, Érico Cardoso - BA.
Contato: (77) 3677-2100. CNPJ: 13.670.203/0001-37.





PREFEITURA DE ÉRICO CARDOSO

Unidos pelo progresso da nossa Água Quente

funcionamento, mesmo endereço e período no qual os autos do processo administrativo permanecerão com vista franqueada aos interessados.

22.15. O foro para dirimir questões relativas ao presente Edital será o da Comarca de Paramirim, Estado da Bahia, com exclusão de qualquer outro.

22.16. Integram este Edital, para todos os fins e efeitos, os seguintes anexos:

- 22.16.1. ANEXO I – Minuta do Termo do Contrato;
- 22.16.2. ANEXO II – Modelo de Declaração Unificada;
- 22.16.3. ANEXO III – Modelo de atestado de vistoria;
- 22.16.4. ANEXO IV – Modelo declaração de não realização de vistoria in loco;
- 22.16.5. ANEXO V – Modelo de declaração elaboração independente da proposta;
- 22.16.6. ANEXO VI – Modelo de declaração de microempresa, de empresa de pequeno porte, ou de cooperativa enquadrada no artigo 34 da Lei nº 11.488, de 2007;
- 22.16.7. ANEXO VII – Modelo de Proposta de Preço;
- 22.16.8. ANEXO VIII - Modelo da DECLARAÇÃO de contratos firmados com a iniciativa privada e a administração pública;
- 22.16.9. ANEXO IX – Modelo de Procuração;
- 22.16.10. ANEXO X - DOCUMENTOS ANEXOS (MEMORIAL DESCRITIVO, PLANILHA ORÇAMENTÁRIA, CRONOGRAMA FÍSICO-FINANCEIRO, BDI, PROJETOS E ART);

ÉRICO CARDOSO/BA, 09 de fevereiro de 2024.

GERFFESON DE PAULA BATISTA
Agente de Contratação
Decreto Municipal nº 004/2022

Praça da Matriz, Érico Cardoso - BA.
Contato: (77) 3677-2100. CNPJ: 13.670.203/0001-37.





PREFEITURA DE
ÉRICO CARDOSO

Unidos pelo progresso da nossa Água Quente

ANEXO I – Minuta do Termo do Contrato

TERMO DE CONTRATO DE PRESTAÇÃO DE SERVIÇO DE OBRA DE ENGENHARIA Nº/...., QUE FAZEM ENTRE SI O (A) E A EMPRESA

A PREFEITURA MUNICIPAL DE _____, com sede no (a) _____, na cidade de _____ /Estado ..., inscrito (a) no CNPJ sob o nº _____, neste ato representado (a) pelo (a) _____, inscrito (a) no CPF nº _____, portador (a) da Carteira de Identidade nº _____, doravante denominado CONTRATANTE, e o (a) _____ inscrito (a) no CNPJ/MF sob o nº _____, sediado (a) na _____, em _____ doravante designada CONTRATADA, neste ato representada pelo(a) Sr.(a) _____, portador(a) da Carteira de Identidade nº _____, expedida pela (o) _____, e CPF nº _____, tendo em vista o que consta no Processo nº _____ e em observância às disposições da Lei nº 14.133, de 1º de abril de 2021, da Lei de Diretrizes Orçamentárias vigente, resolvem celebrar o presente Termo de Contrato, decorrente da Concorrência Pública nº/20...., mediante as cláusulas e condições a seguir enunciadas.

1. CLÁUSULA PRIMEIRA – OBJETO

1.1. O objeto do presente instrumento é a contratação da _____, que será prestado nas condições estabelecidas no Projeto Básico e demais documentos técnicos que se encontram anexos ao Instrumento Convocatório do certame que deu origem a este instrumento contratual.

1.2. Este Termo de Contrato vincula-se ao Instrumento Convocatório da Concorrência Pública e seus anexos, identificado no preâmbulo acima, e à proposta vencedora, independentemente de transcrição.

2. CLÁUSULA SEGUNDA – VIGÊNCIA

2.1. O prazo de vigência deste Termo de Contrato é aquele fixado no Edital, com início na data de sua assinatura e encerramento em 31/12/2024.

2.2. A execução dos serviços será iniciada NO PRAZO DE ATÉ 10 (DEZ) DIAS ÚTEIS APÓS O RECEBIMENTO DA ORDEM DE SERVIÇO DE FORMA ELETRÔNICA, cujas etapas observarão o cronograma fixado no Projeto Básico.

2.3. A prorrogação dos prazos de execução e vigência do contrato será precedida da correspondente adequação do cronograma físico-financeiro, bem como de justificativa e autorização da autoridade competente para a celebração do ajuste, devendo ser formalizada nos autos do processo administrativo.

3. CLÁUSULA TERCEIRA – DO VALOR DO CONTRATO

3.1. O valor total da contratação é de R\$ _____ (_____ reais e _____ centavos).

3.2. No valor acima estão incluídas todas as despesas ordinárias diretas e indiretas decorrentes da execução do objeto, inclusive tributos e/ou impostos, encargos sociais, trabalhistas, previdenciários, fiscais e comerciais incidentes, bem como taxas de licenciamento, administração, frete, seguro e outros necessários ao cumprimento integral do objeto da contratação.

3.3. O valor consignado neste Termo de Contrato é fixo e irrevogável, porém poderá ser corrigido anualmente mediante requerimento da contratada, observado o interregno mínimo de um ano, contado a partir da data limite para a apresentação da proposta, pela variação do INCC ou outro que vier a substituí-lo.

**Praça da Matriz, Érico Cardoso - BA.
Contato: (77) 3677-2100. CNPJ: 13.670.203/0001-37.**





PREFEITURA DE
ÉRICO CARDOSO
Unidos pelo progresso da nossa Água Quente

4. CLÁUSULA QUARTA – DOTAÇÃO ORÇAMENTÁRIA

4.1. As despesas decorrentes desta contratação estão programadas em dotação orçamentária própria, prevista no orçamento do Município de Érico Cardoso, para o exercício de 20___, na classificação abaixo:

UNIDADE GESTORA	PREFEITURA MUNICIPAL DE ÉRICO CARDOSO
ORGÃO	005 – SECRETARIA DE SAÚDE
UND. ORÇAMENTARIA	08 – FUNDO MUNICIPAL DE SAÚDE
ATIVIDADE/PROJETO	1.045 – Construção, ampliação, reforma e aquisição de equipamento da atenção especializada
ELEMENTO	44905100000 - Obras e Instalações
FONTES	1045510016/3100000000, 1045510016/3200000000, 1045510017/0600000000

5. CLÁUSULA QUINTA – DO PAGAMENTO

5.1. O pagamento será efetuado pela Contratante APÓS A CONCLUSÃO DE CADA ETAPA PREVISTA NO CRONOGRAMA FÍSICO-FINANCEIRO, no prazo máximo de até 30 (trinta) dias contados da apresentação da fatura/nota fiscal contendo o detalhamento da execução do objeto e os materiais empregados juntamente com o Boletim de Medição e o Diário de Obras, com a execução devidamente atestada pelo setor técnico de engenharia desta Prefeitura, através de ordem bancária, para crédito em banco, agência e conta-corrente indicados pelo CONTRATADO.

5.2. As demais normas quanto ao pagamento à CONTRATADA encontram-se definidos no Edital.

6. CLÁUSULA SEXTA – GARANTIA DE EXECUÇÃO

6.1. A CONTRATADA prestará garantia no valor de R\$ (.....), na modalidade de, correspondente a 5% (cinco por cento) de seu valor total, no prazo de 10 (dez) dias úteis, observadas as condições previstas no Edital.

6.1. O regime jurídico da garantia é aquele previsto no instrumento convocatório.

7. CLÁUSULA SÉTIMA – CONTROLE E FISCALIZAÇÃO DA EXECUÇÃO

7.1. A disciplina inerente ao controle e fiscalização da execução contratual é aquela prevista no Projeto Básico, anexo do Edital.

7.2. A execução do Contrato, em conformidade com o disposto no inciso IV do art. 92 da Lei nº 14.133/21, será acompanhada e fiscalizada pela gestora de contratos da Prefeitura Municipal de Érico Cardoso, a Sr.ª THAINARA PEREIRA MARQUES, especificamente designada mediante o Decreto Municipal nº 023, de 10 de maio de 2022, que anotará em registro próprio todas as ocorrências relacionadas com a execução do objeto, determinando o que for necessário à regularização das faltas ou defeitos observados, e atestará as notas fiscais/faturas apresentadas, para fins de pagamento.

8. CLÁUSULA OITAVA – OBRIGAÇÕES DA CONTRATANTE

8.1. As obrigações da CONTRATANTE e da CONTRATADA são aquelas previstas no Projeto Básico, anexo do Edital, além das seguintes obrigações específicas à CONTRATADA:

- A Contratada é responsável pela qualidade dos materiais e serviços executados ou fornecidos, devendo promover as eventuais readequações caso sejam necessárias e sempre que forem detectadas impropriedades que possam comprometer a consecução do objeto;
- A Contratada deverá conceder livre acesso aos servidores da Contratante, bem como aos órgãos de controle interno e externo, aos processos, documentos, informações contábeis e locais de execução, referentes ao objeto; e

Além das obrigações contidas neste Contrato por determinação legal, obriga-se a:

- a) executar os serviços objeto deste Contrato de acordo com as especificações e/ou normas da ABNT

Praça da Matriz, Érico Cardoso - BA.
Contato: (77) 3677-2100. CNPJ: 13.670.203/0001-37.





PREFEITURA DE
ÉRICO CARDOSO

Unidos pelo progresso da nossa Água Quente

exigida, observar Projeto Básico / Memorial Descritivo / Especificações (Anexo), devendo iniciar os serviços após a publicação da Ordem de Serviço no Diário Oficial do Município e no prazo máximo de até 10 (dez) dias úteis;

- b) disponibilizar o material de consumo necessário para a realização dos serviços;
- c) arcar com todas as despesas decorrentes de transporte, alimentação, assistência médica e de pronto socorro de seus empregados;
- d) promover, por sua conta e risco, o transporte de seus empregados, dos equipamentos, materiais e utensílios necessários à execução dos serviços objeto deste Contrato;
- e) responder pelas obrigações, despesas, encargos trabalhistas, securitários, previdenciários e outros, na forma da legislação em vigor relativo aos empregados utilizados na execução dos serviços ora contratados, sendo-lhe defeso invocar a existência desse contrato para tentar eximir-se daquelas obrigações ou transferi-las à contratante;
- f) zelar pela boa e completa execução dos serviços contratados e facilitar, por todos os meios ao seu alcance, a ampla ação fiscalizadora dos prepostos designados pelo Contratante, atendendo prontamente as observações e exigências que lhe forem solicitadas;
- g) efetuar pontualmente o pagamento de todas as taxas e impostos que incidam ou venham a incidir sobre as suas atividades e/ou sobre a execução do objeto do presente Contrato, inclusive as obrigações sociais e previdenciárias e trabalhistas dos seus empregados;
- h) apresentar, sempre que solicitado pela CONTRATANTE, folha de pagamento de seus empregados, Guias de Recolhimento das Contribuições Sociais e previdenciárias (INSS, FGTS e PIS), sob pena, em caso de recusa ou falta de exibição dos mesmos, de ser sustado o pagamento de quaisquer faturas que lhes forem devidas, até o cumprimento desta obrigação;
- i) comunicar ao CONTRATANTE, qualquer anormalidade que interfira no bom andamento dos serviços, objeto do presente Contrato, provocada por empregados da Contratada, inclusive indicando o nome do responsável;
- j) providenciar e manter atualizadas todas as licenças e alvarás junto as repartições competentes, necessários à execução dos serviços objeto do presente contrato, efetuando pontualmente todos os pagamentos de taxas e impostos que incidam ou venham incidir sobre as suas atividades;
- k) arcar com todo e qualquer dano ou prejuízo, de qualquer natureza, causados à contratante e/ou a terceiros por sua culpa, ou em consequência de erros, imperícia própria, ou de auxiliares que estejam sob sua responsabilidade na execução dos serviços contratados;
- l) observar e respeitar as Legislações Federal, Estadual e Municipal, relativas a prestação dos seus serviços; cumprir rigorosamente as disposições da Lei 14.133/21.
- m) manter, durante toda a execução do contrato, em compatibilidade com as obrigações por ele assumidas, todas as condições de habilitação e qualificação exigidas na licitação.
- n) exigência de comprovação mensal junto ao setor financeiro competente, do cumprimento das obrigações trabalhistas, fiscais, tributárias e previdenciárias, incluindo-se o pagamento dos direitos previstos na Consolidação das Leis do Trabalho e nas Convenções, Dissídios ou Acordos Coletivos de trabalho, obrigações decorrentes do cumprimento das normas de segurança e medicina do trabalho, bem como das normas e legislação especializadas de proteção ao meio ambiente, comprovação de pagamento de salários, FGTS e os demais encargos de natureza trabalhista;
- o) obrigação do contratado de exibir os instrumentos de rescisão de contratos de trabalho vinculados à execução do contrato;
- p) Registrar o Contrato no CREA e apresentar o comprovante de pagamento da "Anotação de Responsabilidade Técnica", antes da emissão da primeira fatura.
- q) fornecer e colocar no local das obras / serviços placa de divulgação e identificação da mesma, e placa de inauguração, quando for o caso, as quais serão confeccionadas de acordo com o manual apropriado a ser fornecido pela CONTRATANTE.
- r) matricular os serviços no INSS e entregar à CONTRATANTE as guias de recolhimento das contribuições devidas ao INSS e ao FGTS, nos termos da legislação específica em vigor. As referidas guias serão acompanhadas de declaração elaborada em papel timbrado do CONTRATADO, carimbada e assinada por pessoa legalmente habilitada para tal fim, atestando, sob as penas da lei, que as mesmas correspondem fielmente ao total da mão-de-obra empregada nos serviços contratados.
- s) manter no local das obras / serviços um "Diário de Ocorrências / Diário de Obras", no qual serão feitas anotações diárias referentes ao andamento dos serviços, qualidade dos materiais, mão-de-obra, como também reclamações, advertências e principalmente problemas de ordem técnica que requeiram solução, por uma das partes. Este Diário, devidamente rubricado pela Fiscalização e pela CONTRATADA, em todas as vias, ficará em poder da CONTRATANTE após a conclusão das obras / serviços.
- t) obedecer às normas de higiene e prevenção de acidentes, a fim de garantir a salubridade e a

Praça da Matriz, Érico Cardoso - BA.
Contato: (77) 3677-2100. CNPJ: 13.670.203/0001-37.





PREFEITURA DE
ÉRICO CARDOSO

Unidos pelo progresso da nossa Água Quente

segurança nos acampamentos e nos canteiros de serviços.

u) responder por todos os ônus e obrigações concernentes às legislações Fiscal, Previdenciária, Trabalhista e Comercial, inclusive os decorrentes de acidentes de trabalho.

v) responder financeiramente, sem prejuízo de medidas outras que possam ser adotadas, por quaisquer danos causados à União, Estado, Município ou terceiros, em razão da execução das obras / serviços.

x) manter, durante toda a execução do contrato, todas as condições de habilitação e qualificação exigidas na licitação.

y) responsabilizar-se pela qualidade das obras, materiais e serviços, devendo promover as readequações sempre que detectadas impropriedades que possam comprometer a consecução do objeto contratado.

z) permitir o livre acesso dos servidores/fiscais da contratante e da concedente, bem como dos órgãos de controle interno e externo, aos documentos e registros contábeis.

9. CLÁUSULA NONA - OBRIGAÇÕES DA CONTRATADA

Além das obrigações previstas no presente Contrato por determinação legal. O CONTRATANTE obriga-se a:

1. Designar prepostos para conferir, fiscalizar, apontar falhas e atestar a execução do serviço;
2. Efetuar, nos prazos indicados, os pagamentos devidos à CONTRATADA;
3. Notificar, por escrito, à CONTRATADA, quando da aplicação de multas previstas neste contrato;
4. Prestar esclarecimentos e informações à contratada que visem orientá-la na correta prestação dos serviços pactuados, dirimindo as questões omissas neste instrumento assim como dar-lhe ciência de qualquer alteração no presente Contrato.

10. CLÁUSULA DÉCIMA – DA SUBCONTRATAÇÃO

10.1. **NÃO** será admitida a subcontratação do objeto licitatório.

11. CLÁUSULA DÉCIMA PRIMEIRA - ALTERAÇÃO SUBJETIVA

10.1. É admissível a fusão, cisão ou incorporação da contratada com/em outra pessoa jurídica, desde que sejam observados pela nova pessoa jurídica todos os requisitos de habilitação exigidos na licitação original; sejam mantidas as demais cláusulas e condições do contrato; não haja prejuízo à execução do objeto pactuado e haja a anuência expressa da Administração à continuidade do contrato.

12. CLÁUSULA DÉCIMA SEGUNDA – DAS SANÇÕES ADMINISTRATIVAS

12.1. As sanções relacionadas à execução do contrato são aquelas previstas no Edital.

13. CLÁUSULA DÉCIMA TERCEIRA – DO REGIME DE EXECUÇÃO E DAS ALTERAÇÕES

13.1. 10.1. Eventuais alterações contratuais reger-se-ão pela disciplina dos artigos 124 e seguintes da Lei nº 14.133/21.

13.2. A diferença percentual entre o valor global do contrato e o preço global de referência não poderá ser reduzida em favor do contratado em decorrência de aditamentos que modifiquem a planilha orçamentária.

13.3. O contrato será realizado por execução indireta, sob o REGIME DE EMPREITADA POR PREÇO GLOBAL.

13.4. A CONTRATADA **concorda com a adequação de todos os projetos anexos a este edital**, de modo que eventuais alegações/comprovações de FALHAS OU OMISSÕES em qualquer das peças, orçamentos, plantas, especificações, memoriais e estudos técnicos preliminares dos projetos **NÃO** poderão ultrapassar, no seu conjunto, a 10% (dez por cento) do valor total do futuro contrato, nos termos do art. 13, II do Decreto Federal n. 7.983/2013 utilizado de forma subsidiária.

13.5. Em situações de alegações/comprovações de FALHAS OU OMISSÕES em qualquer das peças, orçamentos, plantas, especificações, memoriais e estudos técnicos preliminares dos projetos que **ULTRAPASSEM**, no seu conjunto, à 10% (dez por cento) do valor total do futuro contrato, será de **RESPONSABILIDADE** da CONTRATADA executar os serviços de forma plena e arcar com

Praça da Matriz, Érico Cardoso - BA.
Contato: (77) 3677-2100. CNPJ: 13.670.203/0001-37.





PREFEITURA DE
ÉRICO CARDOSO

Unidos pelo progresso da nossa Água Quente

eventuais ônus que superem o citado percentual; cabendo à Contratante formalizar termo aditivo de acréscimo de serviços respeitando o percentual máximo de 10% (dez por cento) do valor total do futuro contrato.

13.6. Em situações de alegações/comprovações de **pequenas FALHAS OU OMISSÕES** no orçamentos relativos a pequenas variações de quantitativos nos serviços contratados que **NÃO ULTRAPASSEM**, no seu conjunto, à 02% (dois por cento) do valor total do futuro contrato, pelo fato de o objeto ter sido contratado por "preço certo e total", **NÃO** será prolatado termo aditivo, bem como diante da cláusula de concordância firmada no Edital, utilizando como precedente os termos do detalhado julgamento do Tribunal de Contas da União, Acórdão nº 1.977/2013 - Plenário, Relator Valmir Campelo, Data de Julgamento 31/07/2013.

14. CLÁUSULA DÉCIMA QUARTA – DAS VEDAÇÕES

14.1. É vedado à CONTRATADA:

14.1.1. Caucionar ou utilizar este Termo de Contrato para qualquer operação financeira;

14.1.2. Interromper a execução dos serviços/atividades sob alegação de inadimplemento por parte da CONTRATANTE, salvo nos casos previstos em lei.

15. CLÁUSULA DÉCIMA QUINTA – DO RECEBIMENTO DO OBJETO

15.1. A disciplina inerente ao recebimento do objeto é aquela prevista no Projeto Básico, anexo do Edital.

16. CLÁUSULA DÉCIMA SEXTA – EXTINÇÃO DO CONTRATO

16.1. Este instrumento pode ser extinto antes de cumpridas as obrigações nele estipuladas, ou antes do prazo nele fixado, por algum dos motivos previstos no artigo 137 da Lei nº 14.133/21, bem como amigavelmente, assegurados o contraditório e a ampla defesa. Os casos de rescisão contratual serão formalmente motivados, assegurando-se à CONTRATADA o direito à prévia e ampla defesa. Nesta hipótese, aplicam-se também os artigos 138 e 139 da Lei nº 14.133/21

16.2. O termo de extinção, sempre que possível, deverá indicar:

16.2.1. Balanço dos eventos contratuais já cumpridos ou parcialmente cumpridos em relação ao cronograma físico-financeiro, atualizado;

16.2.2. Relação dos pagamentos já efetuados e ainda devidos;

16.2.3. Indenizações e multas.

16.3. A extinção do Contrato não configura óbice para o reconhecimento do desequilíbrio econômico-financeiro, hipótese em que será concedida indenização por meio de Termo Indenizatório.

17. CLÁUSULA DÉCIMA SÉTIMA – PUBLICAÇÃO

17.1. Incumbirá a Contratante divulgar o presente instrumento no Portal Nacional de Contratações Públicas (PNCP), na forma prevista no art. 94 da Lei nº 14.133/21, bem como no respectivo sítio oficial na Internet, em atenção ao art. 8º, § 2º, da Lei nº 12.527, de 18 de novembro de 2011

18. CLÁUSULA DÉCIMA OITAVA – FORO

18.1. O Foro para solucionar os litígios que decorrerem da execução deste Termo de Contrato será o da Comarca de Paramirim, Estado da Bahia.

Para firmeza e validade do pactuado, o presente Termo de Contrato foi lavrado em duas (duas) vias de igual teor, que, depois de lido e achado em ordem, vai assinado pelos contraentes.

Praça da Matriz, Érico Cardoso - BA.
Contato: (77) 3677-2100. CNPJ: 13.670.203/0001-37.





PREFEITURA DE
ÉRICO CARDOSO

Unidos pelo progresso da nossa Água Quente

..... de..... de 2024.

Responsável legal da CONTRATANTE

Responsável legal da CONTRATADA

TESTEMUNHAS:

Praça da Matriz, Érico Cardoso - BA.
Contato: (77) 3677-2100. CNPJ: 13.670.203/0001-37.





PREFEITURA DE
ÉRICO CARDOSO
Unidos pelo progresso da nossa Água Quente

ANEXO II – Modelo de Declaração Unificada

Local e Data

Ao

Agente de Contratação

Prefeitura Municipal de Érico Cardoso - BA

CONCORRÊNCIA PÚBLICA Nº xxx/2024

A Empresa xxxxxxxxxxxxxxxxxxxx, inscrita no CNPJ sob o nº xxxxxxxxxxxxxxxxxxxx, com sede na cidade de xxxxxxxxxxxxxxxxxxxx – xxxxx, estabelecida à Rua xxxxxxxxxxxxxxxxxxxx, nº xxxx, Bairro xxxxxxxxxxxxxx, CEP.: xxxxxxxxxxxx, por intermédio de seu representante legal, o (a) Sr.º(a) xxxxxxxxxxxxxxxxxxxxxxxxxxxxxxxx, portador (a) do Documento de Identidade nº xxxxxxxxxxxx, DECLARA que:

- a) Está desimpedida de licitar e/ou contratar com a Administração direta e indireta da União, dos Estados, do Distrito Federal e dos Municípios, abrangendo, inclusive, as entidades com personalidade jurídica de direito privado sob controle do poder público e as fundações por ele instituídas ou mantidas;
- b) A empresa encontra-se habilitada para participar do certame;
- c) Está ciente da obrigatoriedade de declarar ocorrências posteriores que a inabilitem, a qualquer tempo do procedimento de contratação;
- d) Aceita integralmente todos os métodos e processos de inspeção, verificação e controle a serem adotados pelo contratante;
- e) Concorde integralmente e sem qualquer restrição com as condições desta licitação, bem assim com as condições de contratação estabelecidas na minuta do Termo de Contrato anexo.
- f) declara que inexistem servidores públicos nos quadros da licitante que integram função de gerência, administração ou tomada de decisão.
- g) Manterá válida a Proposta pelo prazo mínimo de 60 (sessenta) dias, a contar da data da sua apresentação e abertura;
- h) Na realização do objeto licitado observará rigorosamente as Normas Técnicas brasileiras, bem assim as recomendações e instruções da Fiscalização da Prefeitura Municipal de Érico Cardoso, assumindo, desde já, a integral e exclusiva responsabilidade pela perfeita realização dos trabalhos;
- i) Nos preços propostos estão incluídos todos os encargos, previdenciários, fiscais (ICMS e outros),

Praça da Matriz, Érico Cardoso - BA.
Contato: (77) 3677-2100. CNPJ: 13.670.203/0001-37.





PREFEITURA DE
ÉRICO CARDOSO

Unidos pelo progresso da nossa Água Quente

comerciais, trabalhistas, tributários, embalagens, fretes, seguros, tarifas, descarga, transporte, responsabilidade civil e demais despesas incidentes ou que venham a incidir direta ou indiretamente sobre o objeto desta licitação;

j) A Prefeitura não admitirá qualquer alegação posterior que vise o ressarcimento de custos não considerados nos preços, ressalvadas as hipóteses de criação ou majoração de encargos fiscais;

k) Recebeu os documentos e de que tomou conhecimento de todas as informações e das condições para o cumprimento das obrigações objeto desta licitação;

l) Para fins do disposto no inciso VI do art. 68 da Lei Federal nº 14.133, de 2021, que NÃO emprega menor de 18 anos em trabalho noturno, perigoso ou insalubre e não emprega menor de 16 anos, salvo menor, a partir de 14 anos, na condição de aprendiz, nos termos do artigo 7º, XXXIII, da Constituição;

m) Não possui empregados executando trabalho degradante ou forçado, observando o disposto nos incisos III e IV do art. 1º e no inciso III do art. 5º da Constituição Federal;

n) Cumpre as exigências de reserva de cargos para pessoa com deficiência e para reabilitado da Previdência Social, previstas em lei e em outras normas específicas.

(Assinatura do representante legal)

Nome completo e identidade do representante legal

Observações:

I - Esta declaração deverá ser emitida em papel que identifique a Proponente;

II - Se a Proponente possuir empregados maiores de 14 (quatorze) anos e menores de 16 (dezesesseis) anos na condição de aprendiz deverá declarar esta condição.

**Praça da Matriz, Érico Cardoso - BA.
Contato: (77) 3677-2100. CNPJ: 13.670.203/0001-37.**





PREFEITURA DE
ÉRICO CARDOSO

Unidos pelo progresso da nossa Água Quente

ANEXO III – Modelo de Atestado de Vistoria

À

COMISSÃO PERMANENTE DE LICITAÇÃO /CPL

REF.: VISITA TÉCNICA DA CONCORRÊNCIA PÚBLICA N.º /2024.

Em cumprimento ao correspondente edital da licitação Concorrência n.º /2024, declaramos para os devidos fins, que a empresa: _____, com sede na _____, inscrita no CNPJ sob o nº _____, através de seu(s) responsável(eis) técnico(s) – o(s) engenheiro(s) o(s) Sr(s). _____, devidamente credenciado(s) e munido(s), da(s) Carteira(s) do CREA(s) n.º _____, visitou o(s) local (is) onde serão executados as obras/serviços, tendo conhecimento de todas as informações e das condições locais para o cumprimento das obrigações objeto desta licitação, estando ciente das sanções factíveis de serem aplicadas.

ÉRICO CARDOSO/BA, ___ de _____ de 2024.

Nome e assinatura do responsável técnico da Prefeitura Municipal de ÉRICO CARDOSO/BA

RAZÃO SOCIAL / CNPJ / NOME DO RESPONSÁVEL TÉCNICO / ASSINATURA

Praça da Matriz, Érico Cardoso - BA.
Contato: (77) 3677-2100. CNPJ: 13.670.203/0001-37.





PREFEITURA DE
ÉRICO CARDOSO

Unidos pelo progresso da nossa Água Quente

ANEXO IV

Declaração de que não realizou a vistoria in loco

DECLARAÇÃO DE DISPENSA DE VISITA/VISTORIA

(NOME DA EMPRESA E QUALIFICAÇÃO DA MESMA COM CNPJ, ENDEREÇO, etc.), neste ato representada por (REPRESENTANTE DA EMPRESA E QUALIFICAÇÃO DO MESMO, CONSTANDO INCLUSIVE QUAL A FUNÇÃO/CARGO NA EMPRESA), DECLARA que OPTA por não realizar a visita/vistoria ao(s) local(is) de execução dos serviços, que ASSUME todo e qualquer risco por esta decisão, DECLARA, que se responsabiliza pela dispensa e por situações supervenientes e SE COMPROMETE a prestar fielmente os serviços nos termos do Edital, do Termo de Referência e dos demais anexos que compõem o processo na modalidade Concorrência Pública nº ____/2024, Processo Administrativo nº ____/2024.

____ - __, __ de ____ de ____

Representante da empresa
Cédula de Identidade nº: ____

Praça da Matriz, Érico Cardoso - BA.
Contato: (77) 3677-2100. CNPJ: 13.670.203/0001-37.





PREFEITURA DE
ÉRICO CARDOSO
Unidos pelo progresso da nossa Água Quente

ANEXO V – Modelos de declaração de elaboração independente da proposta

À

COMISSÃO PERMANENTE DE LICITAÇÃO /CPL

REF.: Concorrência Pública Nº _____/2024.

Eu, _____, portador da carteira de identidade nº _____, expedido por _____, inscrito no Cadastro de Pessoas Físicas sob o nº _____, na qualidade de representante legal da empresa _____, com sede _____, inscrita no CNPJ sob o nº _____ declara sob as penas da Lei, que:

(a) a proposta apresentada para participar da (identificação da licitação) foi elaborada de maneira independente (pelo Licitante/Consórcio), e o conteúdo da proposta não foi, no todo ou em parte, direta ou indiretamente, informado, discutido ou recebido de qualquer outro participante potencial ou de fato da (identificação da licitação), por qualquer meio ou por qualquer pessoa;

(b) a intenção de apresentar a proposta elaborada para participar da (identificação da licitação) não foi informada, discutida ou recebida de qualquer outro participante potencial ou de fato da (identificação da licitação), por qualquer meio ou por qualquer pessoa;

(c) que não tentou, por qualquer meio ou por qualquer pessoa, influir na decisão de qualquer outro participante potencial ou de fato da (identificação da licitação) quanto a participar ou não da referida licitação;

(d) que o conteúdo da proposta apresentada para participar da (identificação da licitação) não será, no todo ou em parte, direta ou indiretamente, comunicado ou discutido com qualquer outro participante potencial ou de fato da (identificação da licitação) antes da adjudicação do objeto da referida licitação;

(e) que o conteúdo da proposta apresentada para participar da (identificação da licitação) não foi, no todo ou em parte, direta ou indiretamente, informado, discutido ou recebido de qualquer integrante de (órgão licitante) antes da abertura oficial das propostas; e

(f) que está plenamente ciente do teor e da extensão desta declaração e que detém plenos poderes e informações para firmá-la

Atenciosamente,

(Nome e assinatura do responsável legal pela proponente)

Praça da Matriz, Érico Cardoso - BA.
Contato: (77) 3677-2100. CNPJ: 13.670.203/0001-37.





PREFEITURA DE
ÉRICO CARDOSO

Unidos pelo progresso da nossa Água Quente

ANEXO VI – Declaração de microempresa, de empresa de pequeno porte, ou de cooperativa enquadrada no artigo 34 da Lei nº 11.488, de 2007

REQUERIMENTO DE BENEFÍCIO DO TRATAMENTO DIFERENCIADO E DECLARAÇÃO PARA MICROEMPRESAS E EMPRESAS DE PEQUENO PORTE (Lei Complementar nº 123/2006).

Eu _____, portador (a) da Carteira de Identidade R.G. nº _____ - SSP/_____ e do CPF/MF nº _____, representante da empresa _____, CNPJ/MF nº _____, solicitamos na condição de MICROEMPRESA/EMPRESA DE PEQUENO PORTE, quando da sua participação na licitação, modalidade CONCORRENCIA Nº 0___/2024, seja dado o tratamento diferenciado concedido a essas empresas com base na Lei Complementar nº. 123/2006.

Declaramos ainda, que não existe qualquer impedimento entre os previstos nos incisos do § 4º do artigo 3º da Lei Complementar Federal nº. 123/2006, alterada pela Lei Complementar nº 147, de 7 de agosto de 2014.

Como prova da referida condição, apresentamos em documento anexo, CERTIDÃO SIMPLIFICADA emitida pela Junta Comercial para comprovação da condição de Microempresa ou Empresa de Pequeno Porte.

Local e data

Assinatura do representante legal

RG:

CPF:

CNPJ/MF da empresa

OBS.: ESTE DOCUMENTO DEVERÁ SER PREENCHIDO PREFERENCIALMENTE EM PAPEL TIMBRADO DA EMPRESA E DEVERÁ SER ENTREGUE FORA DO ENVELOPE. ESTE REQUERIMENTO É OBRIGATÓRIO PARA QUEM QUISER USUFRUIR DO BENEFÍCIO.

**Praça da Matriz, Érico Cardoso - BA.
Contato: (77) 3677-2100. CNPJ: 13.670.203/0001-37.**





PREFEITURA DE
ÉRICO CARDOSO
Unidos pelo progresso da nossa Água Quente

ANEXO VII – Modelo de Proposta de Preço

COMISSÃO PERMANENTE DE LICITAÇÃO /CPL

REF.: CONCORRÊNCIA PÚBLICA nº /2024.

Prezados Senhores,

Pelo presente, submetemos à apreciação de V.Sa. a nossa proposta relativa a licitação em epígrafe, assumindo inteira responsabilidade por quaisquer erros ou omissões que venham a ser verificados na preparação da mesma e declaramos ainda, que temos pleno conhecimento das condições em que se realizarão as obras e serviços e concordamos com a totalidade das instruções e critérios de qualificação definidos no edital em referência.

1 - PROPONENTE:

1.1. - Razão Social:

1.2. – Sede:

1.3. - C.N.P.J.:

1.4. - Endereço/Telefone/Fax/E-mail:

2 - PROPOSTA DE PREÇOS:

2.1. – A presente proposta totaliza um valor global de R\$ (Valor por extenso), representando a soma dos valores parciais e unitários compostos nas planilhas orçamentárias em anexo;

3 - PRAZO DE VALIDADE DA PROPOSTA

3.1. - Nossa proposta de preços tem validade de 60 (sessenta) dias, contados da abertura da proposta de preço.

4 – DECLARAÇÃO

Declaramos que nos preços propostos estão inclusos e diluídos os custos que envolvem a perfeita execução do contrato, bem como todos os custos relativos à mão de obra, encargos sociais e trabalhistas, as contribuições fiscais, transporte e seguro, bem como as despesas diretas e indiretas e quaisquer outras necessárias a total execução das obras/serviços, ou quaisquer outros que direta ou indiretamente venham a incidir sobre as mesmas.

5 – QUALIFICAÇÃO DO REPRESENTANTE LEGAL RESPONSÁVEL PELA ASSINATURA DO INSTRUMENTO CONTRATUAL.

Nome:

Cargo:

CI nº:

CPF nº:

OBS: Os valores unitários que constam das planilhas anexas integram esta proposta, assim como demais documentos pertinentes, em atendimento ao disposto no Edital.

Cidade ____ de ____ de 2024.

RAZÃO SOCIAL / CNPJ / NOME DO REPRESENTANTE LEGAL / ASSINATURA

Praça da Matriz, Érico Cardoso - BA.
Contato: (77) 3677-2100. CNPJ: 13.670.203/0001-37.





PREFEITURA DE
ÉRICO CARDOSO

Unidos pelo progresso da nossa Água Quente

ANEXO VIII - DECLARAÇÃO DE CONTRATOS FIRMADOS COM A INICIATIVA PRIVADA E A ADMINISTRAÇÃO PÚBLICA

Declaro que a empresa _____,
inscrita no CNPJ (MF) no _____, inscrição estadual no _____,
estabelecida em _____, possui os seguintes contratos firmados com a iniciativa
privada e a administração pública:

Nome do Órgão/Empresa	Vigência do Contrato	Valor Total do Contrato	Valor Total do Saldo a Executar
_____	_____	_____	_____
_____	_____	_____	_____
_____	_____	_____	_____
_____	_____	_____	_____
_____	_____	_____	_____
_____	_____	_____	_____
_____	_____	_____	_____
Valor Total dos Contratos / Saldo à Executar		R\$ _____	R\$ _____

Local e data

Assinatura e carimbo do emissor

Observação:

Além dos nomes dos órgãos/empresas, o licitante deverá informar também o endereço completo dos órgãos/empresas, com os quais tem contratos vigentes.

**Praça da Matriz, Érico Cardoso - BA.
Contato: (77) 3677-2100. CNPJ: 13.670.203/0001-37.**





PREFEITURA DE
ÉRICO CARDOSO

Unidos pelo progresso da nossa Água Quente

ANEXO IX – MODELO DE PROCURAÇÃO

CONCORRÊNCIA PÚBLICA nº XXX/2024

Pelo presente instrumento particular de procuração e pela melhor forma de direito a empresa (Nome da Empresa.....), com sede à Rua.....(endereço completo), devidamente inscrita no CNPJ sob o nº, representada, neste ato por seu sócio gerente, Sr....., brasileiro, casado, empresário, residente e domiciliado nesta cidade, nomeia e constitui seu representante, o Sr....., brasileiro, (estado civil),(profissão...), portador da cédula de identidade nº e do CPF nº, a quem são conferidos poderes para representar a empresa outorgante no **CONCORRÊNCIA PÚBLICA Nº XXX/2024**, instaurado pela Prefeitura Municipal de Érico Cardoso, em especial para firmar declarações e atas, apresentar ou desistir da apresentação de lances verbais, negociar os valores propostos, interpor ou desistir da interposição de recursos e praticar todos os demais atos pertinentes ao certame acima indicado.

Local e data

Assinatura do responsável pela outorga

**Papel Timbrado da empresa
PROCURAÇÃO**

**Praça da Matriz, Érico Cardoso - BA.
Contato: (77) 3677-2100. CNPJ: 13.670.203/0001-37.**





PREFEITURA DE
ÉRICO CARDOSO

Unidos pelo progresso da nossa Água Quente

**ANEXO X – DOCUMENTOS ANEXOS RELACIONADOS AO CONVÊNIO E
PROJETOS (MEMORIAL DESCRITIVO, PLANILHA ORÇAMENTÁRIA,
CRONOGRAMA FÍSICO-FINANCEIRO, BDI, PROJETOS E ART)**

**Praça da Matriz, Érico Cardoso - BA.
Contato: (77) 3677-2100. CNPJ: 13.670.203/0001-37.**





Anotação de Responsabilidade Técnica - ART
Lei nº 6.496, de 7 de dezembro de 1977

CREA-BA

ART OBRA / SERVIÇO
Nº BA20220198425

Conselho Regional de Engenharia e Agronomia da Bahia

INICIAL

1. Responsável Técnico

YURI BATISTA CARNEIRO

Título profissional: **ENGENHEIRO CIVIL**

RNP: **1415635030**

Registro: **3000038302BA**

2. Dados do Contrato

Contratante: **PREFEITO MUNICIPAL DE ÉRICO CARDOSO**

CPF/CNPJ: **13.670.203/0001-37**

PRAÇA Praça da Matriz

Nº: **s/n**

Complemento: **casa**

Bairro: **centro**

Cidade: **ÉRICO CARDOSO**

UF: **BA**

CEP: **46180000**

Contrato: **025**

Celebrado em: **24/08/2022**

Valor: **R\$ 1.000,00**

Tipo de contratante: **Pessoa Jurídica de Direito Público**

Ação Institucional: **NENHUMA - NAO OPTANTE**

3. Dados da Obra/Serviço

AVENIDA BARRA

Nº: **s/n**

Complemento: **casa**

Bairro: **centro**

Cidade: **ÉRICO CARDOSO**

UF: **BA**

CEP: **46180000**

Data de Início: **24/10/2022**

Previsão de término: **24/06/2023**

Coordenadas Geográficas: **0, 0**

Finalidade:

Código: **0335**

Proprietário: **PREFEITO MUNICIPAL DE ÉRICO CARDOSO**

CPF/CNPJ: **13.670.203/0001-37**

4. Atividade Técnica

	Quantidade	Unidade
12 - Execução		
24 - Projeto > CONSTRUÇÃO CIVIL - CONSTRUÇÃO > EDIFICAÇÕES ESPECÍFICAS > #100 - HOSPITAL	1.627,25	m2
24 - Projeto > CONSTRUÇÃO CIVIL - CONSTRUÇÃO > ESTRUTURAS E CONCRETOS > #109 - ESTRUTURA DE CONCRETO ARMADO	1.627,25	m2
24 - Projeto > CONSTRUÇÃO CIVIL - ATIVIDADES PROFISSIONAIS, CIENTÍFICAS E TÉCNICAS > SERVIÇOS TÉCNICOS PROFISSIONAIS > #181 - REDE HIDRO-SANITARIA	1.627,25	m2
24 - Projeto > ELÉTRICA - ELETRICIDADE GÁS E OUTROS > UTILIZAÇÃO DE ENERGIA ELETRICA > #319 - INST.ELETR.EM BAIXA TENSAO P/FINS RESID./COMERC.	1.627,25	m2
17 - Elaboração		
90 - Elaboração de Orçamento > CONSTRUÇÃO CIVIL - CONSTRUÇÃO > EDIFICAÇÕES ESPECÍFICAS > #100 - HOSPITAL	1.627,25	m2
90 - Elaboração de Orçamento > CONSTRUÇÃO CIVIL - CONSTRUÇÃO > ESTRUTURAS E CONCRETOS > #109 - ESTRUTURA DE CONCRETO ARMADO	1.627,25	m2
90 - Elaboração de Orçamento > CONSTRUÇÃO CIVIL - ATIVIDADES PROFISSIONAIS, CIENTÍFICAS E TÉCNICAS > SERVIÇOS TÉCNICOS PROFISSIONAIS > #181 - REDE HIDRO-SANITARIA	1.627,25	m2
90 - Elaboração de Orçamento > ELÉTRICA - ELETRICIDADE GÁS E OUTROS > UTILIZAÇÃO DE ENERGIA ELETRICA > #319 - INST.ELETR.EM BAIXA TENSAO P/FINS RESID./COMERC.	1.627,25	m2

Após a conclusão das atividades técnicas o profissional deve proceder a baixa desta ART

5. Observações

ELABORAÇÃO DO PROJETO DE REFORMA E AMPLIAÇÃO DO HOSPITAL MUNICIPAL DRª MONALISA LOUZADA - ÉRICO CARDOSO - BAHIA

6. Declarações

- Declaro que estou cumprindo as regras de acessibilidade previstas nas normas técnicas da ABNT, na legislação específica e no decreto n. 5296/2004.

7. Entidade de Classe

NENHUMA DAS ENTIDADES

A autenticidade desta ART pode ser verificada em: <http://crea-ba.sitac.com.br/publico/>, com a chave: bY0ZW
Impresso em: 27/05/2023 às 10:16:37 por: , ip: 192.168.100.1

www.creaba.org.br
Tel: (71) 3453-8990

creaba@creaba.org.br
Fax: (71) 3453-8989





Anotação de Responsabilidade Técnica - ART
Lei nº 6.496, de 7 de dezembro de 1977

CREA-BA

ART OBRA / SERVIÇO
Nº BA20220198425

Conselho Regional de Engenharia e Agronomia da Bahia

INICIAL

8. Assinaturas

Declaro serem verdadeiras as informações acima

_____, _____ de _____ de _____
 Local data

YURI BATISTA
 CARNEIRO:03866835574

Assinado de forma digital por YURI
 BATISTA CARNEIRO:03866835574
 Dados: 2023.05.27 10:18:13 -03'00'

YURI BATISTA CARNEIRO - CPF: 038.668.355-74

ERALDO FELIX DA
 SILVA:01983503410

Assinado de forma digital por ERALDO
 FELIX DA SILVA:01983503410
 Dados: 2023.05.29 16:59:07 -03'00'

PREFEITO MUNICIPAL DE ÉRICO CARDOSO - CNPJ: 13.670.203/0001-37

9. Informações

* A ART é válida somente quando quitada, mediante apresentação do comprovante do pagamento ou conferência no site do Crea.

10. Valor

Valor da ART: **R\$ 88,78** Registrada em: **24/08/2022** Valor pago: **R\$ 88,78** Nosso Número: **54835661**

A autenticidade desta ART pode ser verificada em: <http://crea-ba.sitac.com.br/publico/>, com a chave: bY0ZW
 Impresso em: 27/05/2023 às 10:16:38 por: , ip: 192.168.100.1

www.creaba.org.br
 Tel: (71) 3453-8990

creaba@creaba.org.br
 Fax: (71) 3453-8989

CREA-BA
 Conselho Regional de Engenharia
 e Agronomia da Bahia





MEMORIAL DESCRITIVO

HOSPITAL MUNICIPAL DR. MONALISA LOUZADA
ÉRICO CARDOSO/BA

Praça da Matriz, Érico Cardoso - BA.
Contato: (77) 3677-2100. CNPJ: 13.670.203/0001-37.





1.1 **INTRODUÇÃO**

O presente memorial descritivo tem por objetivo definir os serviços necessários para a reforma e ampliação do **HOSPITAL MUNICIPAL DR.ª MONALISA LOUZADA**, situado no município de **ÉRICO CARDOSO/BA**. Atendendo às necessidades as normas, especificações e métodos brasileiros aprovados, pela Associação Brasileira de Normas Técnicas - ABNT, Resolução RDC 50 de 21/02/2002 e 189 de 18/07/2003 da ANVISA, bem como aquelas exigidas ou recomendadas pelas empresas concessionárias de serviços públicos.

1.2 **APRESENTAÇÃO**

Este Memorial Descritivo refere-se ao projeto do **REFORMA E AMPLIAÇÃO DO HOSPITAL MUNICIPAL DR.ª MONALISA LOUZADA** na Cidade de **ÉRICO CARDOSO / Bahia**.

Neste documento, elaborado por responsáveis pelo desenvolvimento e coordenação do projeto Arquitetônico e Complementares, estão indicados os elementos e informações necessárias à compreensão do projeto e execução da obra.

1.3 **DESCRITIVO**

1.3.1 **Trecho a sofrer intervenção**

O trecho que abriga todo hospital será todo reformado e ampliado.

**Praça da Matriz, Érico Cardoso - BA.
Contato: (77) 3677-2100. CNPJ: 13.670.203/0001-37.**





1.4 NORMAS GERAIS DE SERVIÇOS

Fazem parte desta Norma e serão exigidas na execução dos serviços, as especificações ou métodos de ensaios referentes a materiais, mão de obra e serviços e os padrões da ABNT. Deverão ser obedecidas as exigências da legislação Municipal, Estadual e Federal vigentes e as normas das companhias Concessionárias de serviços público.

Todo o material empregado na obra será obrigatoriamente de primeira qualidade e comprovada eficiência para o fim a que se destina. Todas as marcas especificadas serão referenciais dos materiais a serem utilizados, admitindo-se, portanto eventuais alterações das especificações com prévia aprovação da fiscalização que, para tanto, exigirá substituição destes por outros comprovadamente similares em preço e qualidade.

1.5 SERVIÇOS A SEREM EXECUTADOS

- **Instalações do canteiro:**

As instalações provisórias da obra ficarão a cargo da construtora, e serão situados em local previamente apresentado na proposta técnica aprovada pela fiscalização.

A CONTRATADA deverá confeccionar e instalar em local visível a população placa de obra em chapa de aço galvanizado na dimensão 3,00x3,00m, nos dizeres determinados pela Fiscalização. A construtora deverá apresentar um plano especial para garantir a segurança higiene e medicina dos trabalhadores e técnicos durante a construção.

- **Demolições e Remoções:**

- ✓ Será feito a remoção da pintura (raspagem e/ou, lixamento e/ou escovação) da área externa e interna bloco.
- ✓ Demolição de Alvenaria apontada no projeto.
- ✓ Remoção de todas as portas, de forma manual.
- ✓ Remoção de todas as janelas, de forma manual.
- ✓ Remoção de todas as bancadas de granito (ou mármore)

Praça da Matriz, Érico Cardoso - BA.
Contato: (77) 3677-2100. CNPJ: 13.670.203/0001-37.





- ✓ Remoção de todos os vasos sanitários.
 - ✓ Remoção de todos os lavatórios.
 - ✓ Remoção de todos os metais sanitários (torneira, registro e chuveiro)
 - ✓ Demolição do piso de alta resistência existente no local.
 - ✓ Demolição do piso cerâmico existente no local.

 - ✓ Demolição de revestimento cerâmico.
 - ✓ Rasgo em parede para passagem de eletroduto.
 - ✓ Remoção das telhas de toda a cobertura sem reaproveitamento.
- **Abastecimento de Água e Energia Elétrica:**

A CONSTRUTORA providenciará a instalação de água para abastecimento de todo o canteiro, e de água potável para os operários. Se houver rede pública deverá se fazer sua ligação à obra preferencialmente.

Durante a construção deverá ser observado, junto com a fiscalização a periodicidade do abastecimento. A CONSTRUTORA providenciará ainda a ligação provisória de energia elétrica à obra e a instalação de luz e força necessária à iluminação e acionamento dos equipamentos da obra.
 - **Locação da obra:**

Os pontos de amarração e referências de níveis necessários à execução da obra, serão fornecidos nos projetos executivos de Arquitetura e Estrutura. A locação e a marcação da obra será feita pela construtora rigorosamente de acordo com o projeto.
 - **Alvenaria:**

Todas as alvenarias respeitarão as dimensões e alinhamentos previstos no projeto Arquitetônico e a execução seguirá as prescrições desta especificação. Não foi necessário nenhum tipo de reforço estrutural para as paredes novas, apenas a execução de vergas em portas.

As alvenarias internas serão executadas com blocos cerâmicos furados (11,5x19x19),

Praça da Matriz, Érico Cardoso - BA.
Contato: (77) 3677-2100. CNPJ: 13.670.203/0001-37.





assentados ao alto, niveladas e aprumadas. O assentamento dos blocos serão feito com argamassa de cimento, areia e arenoso, no traço volumétrico (argamassa preparada em betoneira)

- **Pavimentação:**

Após a demolição do piso de alta resistência e cerâmico, deverá ser executado lastro de concreto com espessura de 5cm.

- **Cerâmico:**

Nos sanitários, utilidades e dml (especificado no projeto) deverão ser aplicados piso tipo placa esmaltada 60x60cm, assentados sobre camada regularizadora com argamassa colante. As pedras do revestimento deverão ser de massa homogênea, bem cozidos e perfeitamente planos e gabaritados. A colocação deverá ser com juntas contínuas sem amarração utilizando desempenadeira dentada para tal e deverá ter perfeita uniformidade.

As juntas deverão ser de 03 mm, e com alinhamento perfeito e o rejuntamento só será executado após o completo endurecimento e secagem da argamassa de assentamento do piso cerâmico, afim de evitar o fenômeno de efloração e será feito com rejuntamento na cor marfim.

Nas áreas de sanitários deve-se prever declividade mínima de 0,3% em direção ao ralo, ou saída de água.

- **Piso de alta resistência:**

Serão instalados nas áreas conforme especificado no projeto de arquitetura e possuirá a espessura de 12 mm, aplicado com juntas plásticas, polido até o esmalte e encerado.

- **Paredes:**

- **Chapisco:**

Será aplicado diretamente sobre o bloco, onde será executado as paredes novas onde as mesmas receberão acabamento em massa unica.

Praça da Matriz, Érico Cardoso - BA.
Contato: (77) 3677-2100. CNPJ: 13.670.203/0001-37.





Após a instalação das canalizações e dutos, e limpeza das superfícies a serem revestidas, estas serão chapiscadas. A superfície a receber o chapisco será umedecida à brocha.

- **Massa única:**

As paredes “A construir” serão as paredes revestidas por massa única para posterior pintura ou revestimento cerâmico.

A massa a ser utilizada no revestimento será em argamassa industrializada, preparo mecânico, aplicado com equipamento de mistura e projeção de 1,5 m³/h em faces internas de paredes, espessura de 5mm.

Deverá ser aplicado cantoneiras abauladas ou chanfradas em alumínio natural nas arestas em ângulo agudo das paredes da circulação e deverá ser feito arestas arredondadas e ser polvilhado com cimento a fim de aumentar a resistência das mesmas nos ambientes internos.

O revestimento deverá apresentar uma superfície perfeitamente plana, desempenada, lisa e isenta de quaisquer defeitos ou deformações, com arestas e cantos perfeitamente alinhados. A massa baritada será aplicada por cima do reboco existente na sala do Raio X.

- **Revestimento cerâmico:**

Nos sanitários, utilidades, copa e dml (especificado no projeto) deverão ser aplicados revestimento cerâmico tipo placa esmaltada dimensão 25x35 cm, assentados sobre camada regularizadora com argamassa colante. As pedras do revestimento deverão ser de massa homogênea, bem cozidos e perfeitamente planos e gabaritados. A colocação deverá ser com juntas contínuas sem amarração utilizando desempenadeira dentada para tal e deverá ter perfeita uniformidade.

- **Esquadrias:**

Todas as portas e janelas existentes serão removidas e sem reaproveitamento.

Serão utilizadas portas de madeira compensada (canela) e portas em madeira do tipo semi oca. As portas dos ambientes, antecâmara e isolamento devem ter visores de vidro. As

Praça da Matriz, Érico Cardoso - BA.
Contato: (77) 3677-2100. CNPJ: 13.670.203/0001-37.





janelas utilizadas são de alumínio de correr com duas folhas para vidros. As esquadrias obedecerão rigorosamente às dimensões e as indicações dos respectivo projeto arquitetônico.

Recusar-se-ão todas as peças que apresentarem sinais de empenamento, deslocamento, rachaduras, lascas, desigualdades de madeira ou outros defeitos quaisquer.

Todas as peças de madeira deverão levar uma demão de seladora antes de sua colocação, a fim de evitar queima das peças no contato com o cimento.

- **Pintura:**

O bloco de Internação, tanto a superfície interna e externa e teto passará por uma nova pintura. Locais onde já existem pintura, será feito a remoção do material (raspagem e/ou, lixamento e/ou escovação) para aplicação do novo produto. Nas paredes externas a altura da pintura deve ser de 3,50 m e deverão aplicar duas demãos de massa acrílica, após esse serviço será pintadas com duas demãos de tinta Látex Acrílica na tonalidade branca, já os ambientes internos receberá um emassamento com massa corrida nas paredes, posteriormente receberá pintura em material Látex Acrílico e Epoxi dependendo do local especificado no quadro de legenda da prancha “Planta Baixa – Pav. Térreo – Construtiva / Layote” a altura da pintura da parte interna deve ser de 3,50 m.

Toda as superfícies a serem pintadas deverão estar secas, isentas de substância oleosa, poeira, graxa, gordura, partículas e agregados solto, livre de todos e quaisquer elementos que possam prejudicar a qualidade final e a uniformidade da pintura.

A tinta deverá ser entregue na obra, em sua embalagem original de fábrica. A tinta somente poderá ser diluída ou afinada com solvente apropriado e de acordo com as instruções do fabricante. Deverá ser evitada a sedimentação dos pigmentos, recomendando-se agitar vigorosamente as latas ainda fechadas e periodicamente.

Cada demão de tinta só poderá ser aplicada quando a precedente estiver perfeitamente seca, convindo esperar um intervalo de 24 horas entre duas demãos sucessivas, com exceção das tintas à base de PVA (látex), que permitem um intervalo de 03 horas.

Os trabalhos de pintura deverão ser suspensos em tempos de chuva.

Toda vez que uma superfície tiver sido lixada, esta será cuidadosamente limpa com uma escova, e depois com um pano seco, para remover o pó, antes de aplicar a demão

**Praça da Matriz, Érico Cardoso - BA.
Contato: (77) 3677-2100. CNPJ: 13.670.203/0001-37.**





seguinte.

- **Instalações Hidrossanitárias**

O fornecimento e as instalações Hidro-Sanitárias deverão ser efetuadas de conformidade com os projetos específicos elaborados e as normas técnicas para as instalações. A rede de esgoto será entroncada com a rede geral já existente no local. Na rede hidráulica os pontos existentes serão aproveitados para a distribuição do novo sistema.

Em caso de interferência dos elementos indicados nos projetos específicos, com os elementos que compõem o projeto Arquitetônico, deverão ser seguidas as indicações deste último, comunicando as divergências à fiscalização.

- **Instalações Elétricas**

A ligação do quadro de distribuição do bloco de internação deverá ser ligado no quadro geral do hospital, essa ligação será de responsabilidade da prefeitura.

As instalações elétricas constam basicamente dos seguintes serviços:

- ✓ Instalação de eletrodutos, bem como lançamento de cabos elétricos dos circuitos alimentadores dos quadros e painéis elétricos.
- ✓ Lançamento de fiação para alimentação dos circuitos terminais (luminárias, tomadas de energia normal e estabilizada, ar condicionado).
- ✓ Instalação de luminárias, interruptores e tomadas.

- **Eletrodutos**

Os eletrodutos deverão ser rígidos rosqueáveis de ½ e de 2.1/2 e eletroduto flexível corrugado de 32mm ou soldáveis, conforme norma vigente ou dimensões apresentadas em projeto.

O encaminhamento dos eletrodutos são mostrados em projeto, de forma esquemática. Este encaminhamento poderá sofrer pequenas alterações durante a execução, de modo a se obter melhor disposição, caso seja verificada esta condição em campo.

- **Condutores Elétricos**

Os condutores elétricos a serem instalados deverão obedecer às normas da ABNT e deverão estar de acordo com a série métrica.

Os condutores elétricos deverão ainda obedecer características especiais de não propagação de chamas e de auto-extinção de fogo. Deverá ser deixado folga de no mínimo 2,0 m por cabo, nos

Praça da Matriz, Érico Cardoso - BA.
Contato: (77) 3677-2100. CNPJ: 13.670.203/0001-37.





PREFEITURA DE
ÉRICO CARDOSO
Unidos pelo progresso da nossa Água Quente

condutores alojados em caixas de passagem.

O condutor “neutro” deverá ter sua capa de isolamento na cor azul clara, enquanto que para o condutor “terra” deverá ser verde. Os condutores que serão ligados às tomadas, aos interruptores e aos disjuntores deverão ser providos de terminais pré-isolados.

- **Quadros Elétricos**

Os quadros e painéis elétricos deverão obedecer às normas específicas da ABNT e deverão estar de acordo com a série métrica.

Na parte externa da porta de cada quadro de distribuição deverá existir uma plaqueta de identificação do mesmo, e internamente etiquetas de identificação de cada um dos circuitos. Todos os quadros elétricos deverão possuir uma cópia do seu diagrama unifilar na face interna da porta.

- **Interruptores e Tomadas**

Deverão ser utilizados interruptores com quantidade de seções indicadas em projeto.

A alimentação dos equipamentos deverá ser feita com fiação com bitola de acordo com o projeto conectando diretamente no painel do equipamento. A localização dos interruptores e tomadas está indicada em projeto.

- **Louças:**

O fornecimento e instalações das louças a serem utilizadas serão:

✓ Vaso sanitário sifonado com caixa acoplada louça branca - padrão médio, incluso engate flexível em metal cromado, 1/2” x 40cm.

✓ Lavatório louça branca suspenso, 29,5 x 39cm ou equivalente, padrão popular

✓ Chuveiro elétrico comum corpo plástico tipo ducha

✓ Cuba de embutir retangular de aço inoxidável, 46x30x12

✓ Bancada em granito cinza andorinha, espe 2cm.

✓ Torneira cromada longa, de parede.

- **Barra de Deficiente Físico:**

Serão instalados nos locais especificado no projeto as barras de apoio em aço inox polido, de acordo as dimensões específicas do projeto.

- **Bate Maca:**

Praça da Matriz, Érico Cardoso - BA.
Contato: (77) 3677-2100. CNPJ: 13.670.203/0001-37.





Serão instalados nos locais especificado no projeto. O material será do tipo em MDF, com esp: 6 mm, com chapa de aço inox escovado. O bate maca terá uma largura de 0,12 m por 27,86 m de comprimento.

- **Forro de Gesso:**

Todos os ambientes do hospital será forrado com altura de 2,80 m com de placa de gesso.

- **Cobertura:**

Na cobertura existente da unidade, será executado a troca do telhado para o de fibrocimento embutido, sem o reaproveitamento das telhas existentes. Para o embutimento desse telhado será executado platibandas, de acordo apresentado no projeto

- **Coleta e disposição de Esgotos Sanitários:**

As instalações foram projetadas de maneira a: permitir o rápido escoamento dos esgotos sanitários; facilitar desobstruções; vedar a passagem de gases e animais nas tubulações para o interior da edificação; impedir a formação de depósitos de sólidos na rede interna e não poluir a água potável.

Todos os efluentes serão lançados na estação de tratamento de esgoto, composta por fossa séptica, filtro anaeróbio e sumidouro já existente no local.

- **Considerações Finais:**

Antes da entrega da obra, deverão ser feitas a limpeza geral e lavagem de todos os pisos, paredes de azulejos, vidros e peças sanitárias devendo a obra ficar livre de qualquer material de construção, assim como demolidas todas as instalações provisórias do canteiro de obra.

Todo o entulho deverá ser removido do terreno e, caso haja terreno excedente, o mesmo deverá ser limpo e removido todos os entulhos e restos de obras.

Durante o desenvolvimento da obra, será obrigatória a proteção dos pisos cerâmicos recém concluídos, com estopa e gesso, nos casos em que a duração da obra ou a passagem obrigatória de operários assim o exigir.

Para limpeza final, os pisos cerâmicos, cimentados, bem como os revestimentos de parede, serão lavados convenientemente com água em abundância de acordo com as especificações e devendo ser removidos quaisquer vestígios de tintas, manchas e argamassa

**Praça da Matriz, Érico Cardoso - BA.
Contato: (77) 3677-2100. CNPJ: 13.670.203/0001-37.**



**PREFEITURA DE
ÉRICO CARDOSO**

Unidos pelo progresso da nossa Água Quente

dos aparelhos sanitários, vidros, ferragens e metais. Os pisos cimentados serão lavados com solução de ácido muriático (1:6) e os salpicos e aderências removidos com espátula e palha de aço, procedendo-se finalmente a lavagem com água.

A limpeza dos vidros far-se-á com esponja de aço, removedor e água e os aparelhos sanitários serão limpos com esponja de aço, sabão e água. Os metais deverão ser limpos com

removedor. Não aplicar ácido muriático.

As ferragens de esquadrias, com acabamento cromado, serão limpas com removedor adequado, polindo-se finalmente com flanela seca.

É terminantemente proibido o uso de ácido muriático para lavagem de revestimento cerâmico, azulejos, piso de alta resistência, calçadas em concreto e peças de ferro / metálicas.

YURI BATISTA
CARNEIRO:03866
835574

Assinado de forma digital por
YURI BATISTA
CARNEIRO:03866835574
Dados: 2023.05.27 10:13:43
-03'00'

Yuri Batista Carneiro
Engenheiro Civil
CREA BA/ 206.722

Praça da Matriz, Érico Cardoso - BA.
Contato: (77) 3677-2100. CNPJ: 13.670.203/0001-37.



		PREFEITURA DE ÉRICO CARDOSO Unidos pelo progresso da nossa Água Quente			PO - PLANILHA ORÇAMENTÁRIA Orçamento Base para Licitação					Grau de Sigilo #PUBLICO			
Nº OPERAÇÃO	GESTOR SESAB	PROGRAMA			AÇÃO / MODALIDADE			OBJETO REFORMA E AMPLIAÇÃO DO HOSPITAL MUNICIPAL DRª MONALISA LOUZADA					
PROPONENTE / TOMADOR MUNICÍPIO DE ÉRICO CARDOSO		MUNICÍPIO / UF ÉRICO CARDOSO			LOCALIDADE / ENDEREÇO AVENIDA BARRA - S/N			PERCENTUAIS DAS LEIS SOCIAIS HORISTA: 85,04% - MENSALISTA: 47,38%					
DATA BASE mai-22	DESON. Sim	LOCALIDADE DO SINAPI Salvador / BA		DESCRIÇÃO DO LOTE REFORMA E AMPLIAÇÃO DO HOSPITAL MUNICIPAL DRª MONALISA LOUZADA					BDI 1 27,52%	BDI 2	BDI 3	BDI 4	BDI 5

Item	Fonte	Código	Descrição	Unidade	Quantidade	Custo Unitário (R\$)	BDI (%)	Preço Unitário (R\$)	Preço Total (R\$)
REFORMA E AMPLIAÇÃO DO HOSPITAL MUNICIPAL DRª MONALISA LOUZADA									3.441.688,79
1.			ALA 1 - REFORMA						722.206,26
1.1.			SERVIÇOS PRELIMINARES						4.266,18
1.1.1.	ORSE	51	Placa de obra em chapa aço galvanizado, instalada - Rev 02_01/2022	M2	9,00	371,72	BDI 1	474,02	4.266,18
1.2.			ADMINISTRAÇÃO LOCAL						41.588,63
1.2.1.	SINAPI	90778	ENGENHEIRO CIVIL DE OBRA PLENO COM ENCARGOS COMPLEMENTARES	H	200,00	106,16	BDI 1	135,38	27.076,00
1.2.2.	SINAPI-I	40818	ENCARREGADO GERAL DE OBRAS (MENSALISTA)	MES	2,50	4.552,27	BDI 1	5.805,05	14.512,63
1.3.			DEMOLIÇÃO						10.160,15
1.3.1.	SINAPI	97622	DEMOLIÇÃO DE ALVENARIA DE BLOCO FURADO, DE FORMA MANUAL, SEM REAPROVEITAMENTO. AF_12/2017	M3	34,30	47,98	BDI 1	61,18	2.098,47
1.3.2.	ORSE	7725	Remoção de pintura látex (raspagem e/ou lixamento e/ou escovação)	M2	122,10	6,60	BDI 1	8,42	1.028,08
1.3.3.	ORSE	3240	Demolição de piso de alta resistência	M2	320,00	17,24	BDI 1	21,98	7.033,60
1.4.			FUNDAÇÃO E VIGAS BALDRAME						65.470,14
1.4.1.	SINAPI	93358	ESCAVAÇÃO MANUAL DE VALA COM PROFUNDIDADE MENOR OU IGUAL A 1,30 M. AF_02/2021	M3	25,97	72,11	BDI 1	91,95	2.387,94
1.4.2.	SINAPI	96619	LASTRO DE CONCRETO MAGRO, APLICADO EM BLOCOS DE COROAMENTO OU SAPATAS, ESPESSURA DE 5 CM. AF_08/2017	M2	25,97	31,54	BDI 1	40,22	1.044,51
1.4.3.	SINAPI	96535	FABRICAÇÃO, MONTAGEM E DESMONTAGEM DE FÔRMA PARA SAPATA, EM MADEIRA SERRADA, E=25 MM, 4 UTILIZAÇÕES. AF_06/2017	M2	52,55	152,23	BDI 1	194,12	10.201,01
1.4.4.	SINAPI	96543	ARMAÇÃO DE BLOCO, VIGA BALDRAME E SAPATA UTILIZANDO AÇO CA-60 DE 5 MM - MONTAGEM. AF_06/2017	KG	201,90	20,20	BDI 1	25,76	5.200,94
1.4.5.	SINAPI	96546	ARMAÇÃO DE BLOCO, VIGA BALDRAME OU SAPATA UTILIZANDO AÇO CA-50 DE 10 MM - MONTAGEM. AF_06/2017	KG	240,60	15,93	BDI 1	20,31	4.886,59
1.4.6.	SINAPI	96545	ARMAÇÃO DE BLOCO, VIGA BALDRAME OU SAPATA UTILIZANDO AÇO CA-50 DE 8 MM - MONTAGEM. AF_06/2017	KG	482,50	17,79	BDI 1	22,69	10.947,93
1.4.7.	SINAPI	94965	CONCRETO FCK = 25MPa, TRAÇO 1:2,3:2,7 (EM MASSA SECA DE CIMENTO/ AREIA MÉDIA/ BRITA 1) - PREPARO MECÂNICO COM BETONEIRA 400 L. AF_05/2021	M3	14,83	506,75	BDI 1	646,21	9.583,29
1.4.8.	SINAPI	103670	LANÇAMENTO COM USO DE BALDES, ADENSAMENTO E ACABAMENTO DE CONCRETO EM ESTRUTURAS. AF_02/2022	M3	14,83	258,64	BDI 1	329,82	4.891,23
1.4.9.	SINAPI	94319	ATERRO MANUAL DE VALAS COM SOLO ARGILHO-ARENOSO E COMPACTAÇÃO MECANIZADA. AF_05/2016	M3	93,60	98,31	BDI 1	125,36	11.733,70
1.4.10.	ORSE	4953	Impermeabilização de alicerce e viga baldrame com 2 demãos de tinta asfáltica tipo Neutrol da Vedacit ou similar, exceto argamassa impermeabilização	M2	150,00	24,01	BDI 1	30,62	4.593,00
1.5.			SUPERESTRUTURA - PILARES, VIGAS E LAJE						127.630,55
1.5.1.	SINAPI	92423	MONTAGEM E DESMONTAGEM DE FÔRMA DE PILARES RETANGULARES E ESTRUTURAS SIMILARES, PÉ-DIREITO SIMPLES, EM CHAPA DE MADEIRA COMPENSADA RESINADA, 6 UTILIZAÇÕES. AF_09/2020	M2	23,00	65,50	BDI 1	83,53	1.921,19
1.5.2.	SINAPI	92775	ARMAÇÃO DE PILAR OU VIGA DE UMA ESTRUTURA CONVENCIONAL DE CONCRETO ARMADO EM UMA EDIFICAÇÃO TÉRREA OU SOBRADO UTILIZANDO AÇO CA-60 DE 5,0 MM - MONTAGEM. AF_12/2015	KG	417,10	20,28	BDI 1	25,86	10.786,21
1.5.3.	SINAPI	92778	ARMAÇÃO DE PILAR OU VIGA DE UMA ESTRUTURA CONVENCIONAL DE CONCRETO ARMADO EM UMA EDIFICAÇÃO TÉRREA OU SOBRADO UTILIZANDO AÇO CA-50 DE 10,0 MM - MONTAGEM. AF_12/2015	KG	538,30	15,85	BDI 1	20,21	10.879,04
1.5.4.	27.476 v008 SINAPI	92761	ARMAÇÃO DE PILAR OU VIGA DE UMA ESTRUTURA CONVENCIONAL DE CONCRETO ARMADO EM UM EDIFÍCIO DE MÚLTIPLOS PAVIMENTOS UTILIZANDO AÇO CA-50 DE 8,0 MM - MONTAGEM. AF_12/2015	KG	573,60	16,22	BDI 1	20,68	11.862,05



Item	Fonte	Código	Descrição	Unidade	Quantidade	Custo Unitário (R\$)	BDI (%)	Preço Unitário (R\$)	Preço Total (R\$)
1.5.5.	SINAPI	94965	CONCRETO FCK = 25MPA, TRAÇO 1:2,3:2,7 (EM MASSA SECA DE CIMENTO/ AREIA MÉDIA/ BRITA 1) - PREPARO MECÂNICO COM BETONEIRA 400 L. AF_05/2021	M3	16,56	506,75	BDI 1	646,21	10.701,24
1.5.6.	SINAPI	103670	LANÇAMENTO COM USO DE BALDES, ADENSAMENTO E ACABAMENTO DE CONCRETO EM ESTRUTURAS. AF_02/2022	M3	16,56	258,64	BDI 1	329,82	5.461,82
1.5.7.	SINAPI	92459	MONTAGEM E DESMONTAGEM DE FÔRMA DE VIGA, ESCORAMENTO COM GARFO DE MADEIRA, PÉ-DIREITO SIMPLES, EM CHAPA DE MADEIRA RESINADA, 6 UTILIZAÇÕES. AF_09/2020	M2	34,77	133,47	BDI 1	170,20	5.917,85
1.5.8.	SINAPI	101964	LAJE PRÉ-MOLDADA UNIDIRECIONAL, BIAPOIADA, PARA FORRO, ENCHIMENTO EM CERÂMICA, VIGOTA CONVENCIONAL, ALTURA TOTAL DA LAJE (ENCHIMENTO+CAPA) = (8+3). AF_11/2020	M2	316,87	173,49	BDI 1	221,23	70.101,15
1.6.			ALVENARIA DE VEDAÇÃO E CONCRETO MAGRO SOBRE O SOLO					-	52.512,76
1.6.1.	SINAPI	103331	ALVENARIA DE VEDAÇÃO DE BLOCOS CERÂMICOS FURADOS NA HORIZONTAL DE 11,5X19X19 CM (ESPESSURA 11,5 CM) E ARGAMASSA DE ASSENTAMENTO COM PREPARO MANUAL. AF_12/2021	M2	426,30	76,56	BDI 1	97,63	41.619,67
1.6.2.	SINAPI	93196	CONTRAVERGA MOLDADA IN LOCO EM CONCRETO PARA VÃOS DE ATÉ 1,5 M DE COMPRIMENTO. AF_03/2016	M	34,33	98,99	BDI 1	126,23	4.333,48
1.6.3.	SINAPI	93192	VERGA MOLDADA IN LOCO COM UTILIZAÇÃO DE BLOCOS CANALETA PARA PORTAS COM ATÉ 1,5 M DE VÃO. AF_03/2016	M	35,85	50,63	BDI 1	64,56	2.314,48
1.6.4.	SINAPI	95241	LASTRO DE CONCRETO MAGRO, APLICADO EM PISOS, LAJES SOBRE SOLO OU RADIERS, ESPESSURA DE 5 CM. AF_07/2016	M2	109,58	30,38	BDI 1	38,74	4.245,13
1.7.			INSTALAÇÕES HIDRAULICAS					-	3.666,48
1.7.1.	SINAPI	89402	TUBO, PVC, SOLDÁVEL, DN 25MM, INSTALADO EM RAMAL DE DISTRIBUIÇÃO DE ÁGUA - FORNECIMENTO E INSTALAÇÃO. AF_12/2014	M	106,29	9,88	BDI 1	12,60	1.339,25
1.7.2.	SINAPI	94649	TUBO, PVC, SOLDÁVEL, DN 32 MM, INSTALADO EM RESERVAÇÃO DE ÁGUA DE EDIFICAÇÃO QUE POSSUA RESERVATÓRIO DE FIBRA/FIBROCIMENTO FORNECIMENTO E INSTALAÇÃO. AF_06/2016	M	1,51	16,77	BDI 1	21,39	32,30
1.7.3.	SINAPI	94651	TUBO, PVC, SOLDÁVEL, DN 50 MM, INSTALADO EM RESERVAÇÃO DE ÁGUA DE EDIFICAÇÃO QUE POSSUA RESERVATÓRIO DE FIBRA/FIBROCIMENTO FORNECIMENTO E INSTALAÇÃO. AF_06/2016	M	13,33	26,31	BDI 1	33,55	447,22
1.7.4.	SINAPI	89408	JOELHO 90 GRAUS, PVC, SOLDÁVEL, DN 25MM, INSTALADO EM RAMAL DE DISTRIBUIÇÃO DE ÁGUA - FORNECIMENTO E INSTALAÇÃO. AF_12/2014	UN	39,00	5,86	BDI 1	7,47	291,33
1.7.5.	SINAPI	89492	JOELHO 90 GRAUS, PVC, SOLDÁVEL, DN 32MM, INSTALADO EM PRUMADA DE ÁGUA - FORNECIMENTO E INSTALAÇÃO. AF_12/2014	UN	1,00	7,35	BDI 1	9,37	9,37
1.7.6.	SINAPI	94678	JOELHO 90 GRAUS, PVC, SOLDÁVEL, DN 50 MM INSTALADO EM RESERVAÇÃO DE ÁGUA DE EDIFICAÇÃO QUE POSSUA RESERVATÓRIO DE FIBRA/FIBROCIMENTO FORNECIMENTO E INSTALAÇÃO. AF_06/2016	UN	3,00	17,36	BDI 1	22,14	66,42
1.7.7.	SINAPI	89617	TE, PVC, SOLDÁVEL, DN 25MM, INSTALADO EM PRUMADA DE ÁGUA - FORNECIMENTO E INSTALAÇÃO. AF_12/2014	UN	23,00	6,64	BDI 1	8,47	194,81
1.7.8.	SINAPI	89528	LUVA, PVC, SOLDÁVEL, DN 25MM, INSTALADO EM PRUMADA DE ÁGUA - FORNECIMENTO E INSTALAÇÃO. AF_12/2014	UN	5,00	3,79	BDI 1	4,83	24,15
1.7.9.	SINAPI	89575	LUVA, PVC, SOLDÁVEL, DN 50MM, INSTALADO EM PRUMADA DE ÁGUA - FORNECIMENTO E INSTALAÇÃO. AF_12/2014	UN	5,00	11,86	BDI 1	15,12	75,60
1.7.10.	SINAPI	89426	LUVA DE REDUÇÃO, PVC, SOLDÁVEL, DN 32MM X 25MM, INSTALADO EM RAMAL DE DISTRIBUIÇÃO DE ÁGUA - FORNECIMENTO E INSTALAÇÃO. AF_12/2014	UN	1,00	8,38	BDI 1	10,69	10,69
1.7.11.	SINAPI	89579	LUVA DE REDUÇÃO, PVC, SOLDÁVEL, DN 50MM X 25MM, INSTALADO EM PRUMADA DE ÁGUA FORNECIMENTO E INSTALAÇÃO. AF_12/2014	UN	5,00	12,19	BDI 1	15,54	77,70
1.7.12.	SINAPI	94792	REGISTRO DE GAVETA BRUTO, LATÃO, ROSCÁVEL, 1", COM ACABAMENTO E CANOPLA CROMADOS - FORNECIMENTO E INSTALAÇÃO. AF_08/2021	UN	1,00	114,43	BDI 1	145,92	145,92
1.7.13.	SINAPI	94497	REGISTRO DE GAVETA BRUTO, LATÃO, ROSCÁVEL, 1 1/2" - FORNECIMENTO E INSTALAÇÃO. AF_08/2021	UN	4,00	105,30	BDI 1	134,28	537,12
1.7.14.	SINAPI	89351	REGISTRO DE PRESSÃO BRUTO, LATÃO, ROSCÁVEL, 3/4" - FORNECIMENTO E INSTALAÇÃO. AF_08/2021	UN	10,00	32,51	BDI 1	41,46	414,60
1.8.			INSTALAÇÕES SANITÁRIAS					-	20.651,92
1.8.1.	SINAPI	89800	TUBO PVC, SERIE NORMAL, ESGOTO PREDIAL, DN 100 MM, FORNECIDO E INSTALADO EM PRUMADA DE ESGOTO SANITÁRIO OU VENTILAÇÃO. AF_12/2014	M	56,46	26,39	BDI 1	33,65	1.899,88
1.8.2.	SINAPI	89798	TUBO PVC, SERIE NORMAL, ESGOTO PREDIAL, DN 50 MM, FORNECIDO E INSTALADO EM PRUMADA DE ESGOTO SANITÁRIO OU VENTILAÇÃO. AF_12/2014	M	20,11	13,34	BDI 1	17,01	342,07
1.8.3.	27.476 v008 SINAPI	89711	TUBO PVC, SERIE NORMAL, ESGOTO PREDIAL, DN 40 MM, FORNECIDO E INSTALADO EM RAMAL DE DESCARGA OU RAMAL DE ESGOTO SANITÁRIO. AF_12/2014	M	73,20	19,05	BDI 1	24,29	1.778,03



Item	Fonte	Código	Descrição	Unidade	Quantidade	Custo Unitário (R\$)	BDI (%)	Preço Unitário (R\$)	Preço Total (R\$)
1.8.4.	SINAPI	91796	(COMPOSIÇÃO REPRESENTATIVA) DO SERVIÇO DE INSTALAÇÃO DE TUBO DE PVC, SÉRIE NORMAL, ESGOTO PREDIAL, DN 150 MM (INSTALADO EM SUB-COLETOR AÉREO), INCLUSIVE CONEXÕES, CORTES E FIXAÇÕES, PARA PRÉDIOS. AF_10/2015	M	34,72	77,81	BDI 1	99,22	3.444,92
1.8.5.	SINAPI	89811	CURVA CURTA 90 GRAUS, PVC, SERIE NORMAL, ESGOTO PREDIAL, DN 100 MM, JUNTA ELÁSTICA, FORNECIDO E INSTALADO EM PRUMADA DE ESGOTO SANITÁRIO OU VENTILAÇÃO. AF_12/2014	UN	7,00	34,62	BDI 1	44,15	309,05
1.8.6.	SINAPI	89728	CURVA CURTA 90 GRAUS, PVC, SERIE NORMAL, ESGOTO PREDIAL, DN 40 MM, JUNTA SOLDÁVEL, FORNECIDO E INSTALADO EM RAMAL DE DESCARGA OU RAMAL DE ESGOTO SANITÁRIO. AF_12/2014	UN	27,00	10,89	BDI 1	13,89	375,03
1.8.7.	SINAPI	89810	JOELHO 45 GRAUS, PVC, SERIE NORMAL, ESGOTO PREDIAL, DN 100 MM, JUNTA ELÁSTICA, FORNECIDO E INSTALADO EM PRUMADA DE ESGOTO SANITÁRIO OU VENTILAÇÃO. AF_12/2014	UN	5,00	19,11	BDI 1	24,37	121,85
1.8.8.	SINAPI	89726	JOELHO 45 GRAUS, PVC, SERIE NORMAL, ESGOTO PREDIAL, DN 40 MM, JUNTA SOLDÁVEL, FORNECIDO E INSTALADO EM RAMAL DE DESCARGA OU RAMAL DE ESGOTO SANITÁRIO. AF_12/2014	UN	24,00	7,22	BDI 1	9,21	221,04
1.8.9.	SINAPI	89802	JOELHO 45 GRAUS, PVC, SERIE NORMAL, ESGOTO PREDIAL, DN 50 MM, JUNTA ELÁSTICA, FORNECIDO E INSTALADO EM PRUMADA DE ESGOTO SANITÁRIO OU VENTILAÇÃO. AF_12/2014	UN	6,00	7,72	BDI 1	9,84	59,04
1.8.10.	SINAPI	89724	JOELHO 90 GRAUS, PVC, SERIE NORMAL, ESGOTO PREDIAL, DN 40 MM, JUNTA SOLDÁVEL, FORNECIDO E INSTALADO EM RAMAL DE DESCARGA OU RAMAL DE ESGOTO SANITÁRIO. AF_12/2014	UN	21,00	10,16	BDI 1	12,96	272,16
1.8.11.	ORSE	1636	JUNÇÃO SIMPLES EM PVC RÍGIDO C/ ANÊIS, PARA ESGOTO PRIMÁRIO, DIÂM =100 X 50MM	UNIDADE	7,00	42,88	BDI 1	54,68	382,76
1.8.12.	SINAPI	89861	JUNÇÃO SIMPLES, PVC, SERIE NORMAL, ESGOTO PREDIAL, DN 100 X 100 MM, JUNTA ELÁSTICA, FORNECIDO E INSTALADO EM SUBCOLETOR AÉREO DE ESGOTO SANITÁRIO. AF_12/2014	UN	1,00	47,38	BDI 1	60,42	60,42
1.8.13.	SINAPI	89785	JUNÇÃO SIMPLES, PVC, SERIE NORMAL, ESGOTO PREDIAL, DN 50 X 50 MM, JUNTA ELÁSTICA, FORNECIDO E INSTALADO EM RAMAL DE DESCARGA OU RAMAL DE ESGOTO SANITÁRIO. AF_12/2014	UN	3,00	22,15	BDI 1	28,25	84,75
1.8.14.	ORSE	1703	Ralo sifonado em pvc d = 100 mm, saída 40 mm, com grelha acabamento branco	UNIDADE	6,00	35,96	BDI 1	45,86	275,16
1.8.15.	COMPOSIÇÃO	01	Ralo sifonado 7 entrada 1 saída 150x150x50mm	UNIDADE	10,00	33,90	BDI 1	43,23	432,30
1.8.16.	SINAPI	97900	CAIXA ENTERRADA HIDRÁULICA RETANGULAR EM ALVENARIA COM TIJOLOS CERÂMICOS MACIÇOS, DIMENSÕES INTERNAS: 0,3X0,3X0,3 M PARA REDE DE ESGOTO. AF_12/2020	UN	6,00	175,63	BDI 1	223,96	1.343,76
1.8.17.	ORSE	13038	Fossa em alvenaria de tijolo maciço 1,40 x 2,80 x 1,10 m	UNIDADE	1,00	7.253,53	BDI 1	9.249,70	9.249,70
1.9.			REVESTIMENTO DE PAREDE					-	58.464,59
1.9.1.	SINAPI	87893	CHAPISCO APLICADO EM ALVENARIA (SEM PRESENÇA DE VÁOS) E ESTRUTURAS DE CONCRETO DE FACHADA, COM COLHER DE PEDREIRO. ARGAMASSA TRAÇO 1:3 COM PREPARO MANUAL. AF_06/2014	M2	852,56	6,91	BDI 1	8,81	7.511,05
1.9.2.	SINAPI	87550	EMBOÇO, PARA RECEBIMENTO DE CERÂMICA, EM ARGAMASSA TRAÇO 1:2:8, PREPARO MANUAL, APLICADO MANUALMENTE EM FACES INTERNAS DE PAREDES, PARA AMBIENTE COM ÁREA ENTRE 5M2 E 10M2, ESPESSURA DE 10MM, COM EXECUÇÃO DE TALISCAS. AF_06/2014	M2	56,93	24,67	BDI 1	31,46	1.791,02
1.9.3.	SINAPI	87530	MASSA ÚNICA, PARA RECEBIMENTO DE PINTURA, EM ARGAMASSA TRAÇO 1:2:8, PREPARO MANUAL, APLICADA MANUALMENTE EM FACES INTERNAS DE PAREDES, ESPESSURA DE 20MM, COM EXECUÇÃO DE TALISCAS. AF_06/2014	M2	852,56	41,08	BDI 1	52,39	44.665,62
1.9.4.	SINAPI	87264	REVESTIMENTO CERÂMICO PARA PAREDES INTERNAS COM PLACAS TIPO ESMALTADA EXTRA DE DIMENSÕES 20X20 CM APLICADAS EM AMBIENTES DE ÁREA MENOR QUE 5 M² NA ALTURA INTEIRA DAS PAREDES. AF_06/2014	M2	56,93	61,94	BDI 1	78,99	4.496,90
1.10.			REVESTIMENTO DO PISO E SOLEIRAS DE JANELAS					-	94.836,72
1.10.1.	SINAPI	94438	(COMPOSIÇÃO REPRESENTATIVA) DO SERVIÇO DE CONTRAPISO EM ARGAMASSA TRAÇO 1:4 (CIM E AREIA), EM BETONEIRA 400 L, ESPESSURA 3 CM ÁREAS SECAS E 3 CM ÁREAS MOLHADAS, PARA EDIFICAÇÃO HABITACIONAL UNIFAMILIAR (CASA) E EDIFICAÇÃO PÚBLICA PADRÃO. AF_11/2014	M2	461,77	43,71	BDI 1	55,74	25.739,06
1.10.2.	ORSE	10175	Piso alta resistência, branco, e=12mm, aplicado com juntas, polido até o esmeril 400 e encerado, exclusive argamassa de regularização	M2	404,84	93,30	BDI 1	118,98	48.167,86
1.10.3.	ORSE	2260	Rodapé alta resistência, h = 10 cm	M	361,84	23,85	BDI 1	30,41	11.003,55

27.476 v008 micro

3



Item	Fonte	Código	Descrição	Unidade	Quantidade	Custo Unitário (R\$)	BDI (%)	Preço Unitário (R\$)	Preço Total (R\$)
1.10.4.	SINAPI	87257	REVESTIMENTO CERÂMICO PARA PISO COM PLACAS TIPO ESMALTADA EXTRA DE DIMENSÕES 60X60 CM APLICADA EM AMBIENTES DE ÁREA MAIOR QUE 10 M2. AF_06/2014	M2	56,93	87,42	BDI 1	111,48	6.346,56
1.10.5.	SINAPI	98689	SOLEIRA EM GRANITO, LARGURA 15 CM, ESPESSURA 2,0 CM. AF_09/2020	M	34,43	81,53	BDI 1	103,97	3.579,69
1.11.			INSTALAÇÕES ELÉTRICAS					-	46.827,13
1.11.1.	SINAPI	91927	CABO DE COBRE FLEXÍVEL ISOLADO, 2,5 MM², ANTI-CHAMA 0,6/1,0 KV, PARA CIRCUITOS TERMINAIS - FORNECIMENTO E INSTALAÇÃO. AF_12/2015	M	2.264,90	5,27	BDI 1	6,72	15.220,13
1.11.2.	SINAPI	91929	CABO DE COBRE FLEXÍVEL ISOLADO, 4 MM², ANTI-CHAMA 0,6/1,0 KV, PARA CIRCUITOS TERMINAIS - FORNECIMENTO E INSTALAÇÃO. AF_12/2015	M	428,00	7,42	BDI 1	9,46	4.048,88
1.11.3.	SINAPI	91930	CABO DE COBRE FLEXÍVEL ISOLADO, 6 MM², ANTI-CHAMA 450/750 V, PARA CIRCUITOS TERMINAIS - FORNECIMENTO E INSTALAÇÃO. AF_12/2015	M	186,70	8,93	BDI 1	11,39	2.126,51
1.11.4.	SINAPI	91835	ELETRODUTO FLEXÍVEL CORRUGADO REFORÇADO, PVC, DN 25 MM (3/4"), PARA CIRCUITOS TERMINAIS, INSTALADO EM FORRO - FORNECIMENTO E INSTALAÇÃO. AF_12/2015	M	484,90	9,95	BDI 1	12,69	6.153,38
1.11.5.	SINAPI	91837	ELETRODUTO FLEXÍVEL CORRUGADO REFORÇADO, PVC, DN 32 MM (1"), PARA CIRCUITOS TERMINAIS, INSTALADO EM FORRO - FORNECIMENTO E INSTALAÇÃO. AF_12/2015	M	249,70	14,55	BDI 1	18,55	4.631,94
1.11.6.	SINAPI	91940	CAIXA RETANGULAR 4" X 2" MÉDIA (1,30 M DO PISO), PVC, INSTALADA EM PAREDE - FORNECIMENTO E INSTALAÇÃO. AF_12/2015	UN	48,00	13,13	BDI 1	16,74	803,52
1.11.7.	SINAPI	91941	CAIXA RETANGULAR 4" X 2" BAIXA (0,30 M DO PISO), PVC, INSTALADA EM PAREDE - FORNECIMENTO E INSTALAÇÃO. AF_12/2015	UN	49,00	8,67	BDI 1	11,06	541,94
1.11.8.	SINAPI	91939	CAIXA RETANGULAR 4" X 2" ALTA (2,00 M DO PISO), PVC, INSTALADA EM PAREDE - FORNECIMENTO E INSTALAÇÃO. AF_12/2015	UN	24,00	25,02	BDI 1	31,91	765,84
1.11.9.	SINAPI	91967	INTERRUPTOR SIMPLES (3 MÓDULOS), 10A/250V, INCLUINDO SUPORTE E PLACA - FORNECIMENTO E INSTALAÇÃO. AF_12/2015	UN	3,00	47,47	BDI 1	60,53	181,59
1.11.10.	SINAPI	91959	INTERRUPTOR SIMPLES (2 MÓDULOS), 10A/250V, INCLUINDO SUPORTE E PLACA - FORNECIMENTO E INSTALAÇÃO. AF_12/2015	UN	3,00	34,74	BDI 1	44,30	132,90
1.11.11.	SINAPI	91953	INTERRUPTOR SIMPLES (1 MÓDULO), 10A/250V, INCLUINDO SUPORTE E PLACA - FORNECIMENTO E INSTALAÇÃO. AF_12/2015	UN	35,00	22,00	BDI 1	28,05	981,75
1.11.12.	SINAPI	92000	TOMADA BAIXA DE EMBUTIR (1 MÓDULO), 2P+T 10 A, INCLUINDO SUPORTE E PLACA - FORNECIMENTO E INSTALAÇÃO. AF_12/2015	UN	46,00	23,22	BDI 1	29,61	1.362,06
1.11.13.	SINAPI	92006	TOMADA BAIXA DE EMBUTIR (2 MÓDULOS), 2P+T 10 A, SEM SUPORTE E SEM PLACA - FORNECIMENTO E INSTALAÇÃO. AF_12/2015	UN	3,00	30,45	BDI 1	38,83	116,49
1.11.14.	SINAPI	91996	TOMADA MÉDIA DE EMBUTIR (1 MÓDULO), 2P+T 10 A, INCLUINDO SUPORTE E PLACA - FORNECIMENTO E INSTALAÇÃO. AF_12/2015	UN	25,00	26,40	BDI 1	33,67	841,75
1.11.15.	SINAPI	92004	TOMADA MÉDIA DE EMBUTIR (2 MÓDULOS), 2P+T 10 A, INCLUINDO SUPORTE E PLACA - FORNECIMENTO E INSTALAÇÃO. AF_12/2015	UN	15,00	43,49	BDI 1	55,46	831,90
1.11.16.	SINAPI	91990	TOMADA ALTA DE EMBUTIR (1 MÓDULO), 2P+T 10 A, SEM SUPORTE E SEM PLACA - FORNECIMENTO E INSTALAÇÃO. AF_12/2015	UN	24,00	27,97	BDI 1	35,67	856,08
1.11.17.	SINAPI	93656	DISJUNTOR MONOPOLAR TIPO DIN, CORRENTE NOMINAL DE 25A - FORNECIMENTO E INSTALAÇÃO. AF_10/2020	UN	15,00	13,12	BDI 1	16,73	250,95
1.11.18.	SINAPI	93655	DISJUNTOR MONOPOLAR TIPO DIN, CORRENTE NOMINAL DE 20A - FORNECIMENTO E INSTALAÇÃO. AF_10/2020	UN	12,00	13,12	BDI 1	16,73	200,76
1.11.19.	SINAPI	93657	DISJUNTOR MONOPOLAR TIPO DIN, CORRENTE NOMINAL DE 32A - FORNECIMENTO E INSTALAÇÃO. AF_10/2020	UN	5,00	14,41	BDI 1	18,38	91,90
1.11.20.	SINAPI-I	43100	QUADRO DE DISTRIBUIÇÃO, EM PVC, DE EMBUTIR, COM BARRAMENTO TERRA / NEUTRO, PARA 48 DISJUNTORES DIN	UN	1,00	486,45	BDI 1	620,32	620,32
1.11.21.	ORSE	11572	Disjuntor termomagnético tripolar 70 A, padrão DIN (Europeu - linha branca), curva C, 10KA	UNIDADE	1,00	157,04	BDI 1	200,26	200,26
1.11.22.	ORSE	12971	Luminária Painel Led embutir 18w quadrada, 6000k da G-light ou similar - Rev 01_11/2021	UNIDADE	73,00	63,02	BDI 1	80,36	5.866,28
1.12.			FORRO E BATE MACA					-	24.823,55
1.12.1.	SINAPI	96113	FORRO EM PLACAS DE GESSO, PARA AMBIENTES COMERCIAIS. AF_05/2017_P	M2	461,77	36,37	BDI 1	46,38	21.416,89
1.12.2.	ORSE	8803	Bate maca em placa MDF e=6mm revestido com chapa aço inox escovado - Rev 01	M2	9,33	286,33	BDI 1	365,13	3.406,66
1.13.			ESQUADRIAS					-	80.678,59
1.13.1.	SINAPI	94570	JANELA DE ALUMÍNIO DE CORRER COM 2 FOLHAS PARA VIDROS, COM VIDROS, BATENTE, ACABAMENTO COM ACETATO OU BRILHANTE E FERRAGENS. EXCLUSIVE ALIZAR E CONTRAMARCO. FORNECIMENTO E INSTALAÇÃO. AF_12/2019	M2	20,66	235,76	BDI 1	300,64	6.211,22
1.13.2.	SINAPI micro	100702	PORTA DE CORRER DE ALUMÍNIO, COM DUAS FOLHAS PARA VIDRO, INCLUSO VIDRO LISO INCOLOR, FECHADURA E PUXADOR, SEM ALIZAR. AF_12/2019	M2	8,52	501,97	BDI 1	640,11	5.453,74

27.476 v008



Item	Fonte	Código	Descrição	Unidade	Quantidade	Custo Unitário (R\$)	BDI (%)	Preço Unitário (R\$)	Preço Total (R\$)
1.13.3.	SINAPI	100681	KIT DE PORTA DE MADEIRA FRISADA, SEMI-OCA (LEVE OU MÉDIA), PADRÃO MÉDIO, 70X210CM, ESPESSURA DE 3CM, ITENS INCLUSOS: DOBRADIÇAS, MONTAGEM E INSTALAÇÃO DE BATENTE, FECHADURA COM EXECUÇÃO DO FURO - FORNECIMENTO E INSTALAÇÃO. AF_12/2019	UN	1,00	1.076,00	BDI 1	1.372,12	1.372,12
1.13.4.	SINAPI	90844	KIT DE PORTA DE MADEIRA PARA PINTURA, SEMI-OCA (LEVE OU MÉDIA), PADRÃO MÉDIO, 90X210CM, ESPESSURA DE 3,5CM, ITENS INCLUSOS: DOBRADIÇAS, MONTAGEM E INSTALAÇÃO DO BATENTE, FECHADURA COM EXECUÇÃO DO FURO - FORNECIMENTO E INSTALAÇÃO. AF_12/2019	UN	3,00	1.160,78	BDI 1	1.480,23	4.440,69
1.13.5.	SINAPI	100689	KIT DE PORTA DE MADEIRA FRISADA, SEMI-OCA (LEVE OU MÉDIA), PADRÃO MÉDIO, 80X210CM, ESPESSURA DE 3,5CM, ITENS INCLUSOS: DOBRADIÇAS, MONTAGEM E INSTALAÇÃO DE BATENTE, FECHADURA COM EXECUÇÃO DO FURO - FORNECIMENTO E INSTALAÇÃO. AF_12/2019	UN	21,00	1.133,19	BDI 1	1.445,04	30.345,84
1.13.6.	SINAPI	100700	PORTA DE MADEIRA COMPENSADA LISA PARA PINTURA, 120X210X3,5CM, 2 FOLHAS, INCLUSO ADUELA 2A, ALIZAR 2A E DOBRADIÇAS. AF_12/2019	UN	10,00	840,12	BDI 1	1.071,32	10.713,20
1.13.7.	ORSE	4066	Porta para divisória, dim. 820 x 2110 x 35mm, Naval ou similar - Rev. 01	UNIDADE	4,00	312,73	BDI 1	398,79	1.595,16
1.13.8.	ORSE	09631	Vidro temperado 10mm, liso, fumê, com ferragens - Rev 01_10/2021 (PELE DE VIDRO - LARGURA 4,35 M X 4,00 ALTURA)	M2	17,40	926,00	BDI 1	1.180,84	20.546,62
1.14.			PINTURA INTERNA					-	50.042,26
1.14.1.	SINAPI	88497	APLICAÇÃO E LIXAMENTO DE MASSA LÁTEX EM PAREDES, DUAS DEMÃOS. AF_06/2014	M2	974,70	14,76	BDI 1	18,82	18.343,85
1.14.2.	SINAPI	88489	APLICAÇÃO MANUAL DE PINTURA COM TINTA LÁTEX ACRÍLICA EM PAREDES, DUAS DEMÃOS. AF_06/2014	M2	974,70	14,01	BDI 1	17,87	17.417,89
1.14.3.	SINAPI	88488	APLICAÇÃO MANUAL DE PINTURA COM TINTA LÁTEX ACRÍLICA EM TETO, DUAS DEMÃOS. AF_06/2014	M2	461,77	15,86	BDI 1	20,22	9.336,99
1.14.4.	COMPOSIÇÃO	02	PINTURA EPOXI, DUAS DEMAOS	M2	61,64	62,89	BDI 1	80,20	4.943,53
1.15.			DIVISORIA EM GRANITO, GUARDA CORPO E CORRIMÃO					-	7.211,01
1.15.1.	ORSE	11743	Divisória em granito branco fortaleza, polido do dois lados, e= 2cm, inclusive montagem com ferragens	M2	8,96	631,12	BDI 1	804,80	7.211,01
1.16.			BANCADAS E LOUÇAS					-	33.375,60
1.16.1.	ORSE	11736	Bancada em granito branco fortaleza, e = 2cm	M2	10,03	481,23	BDI 1	613,66	6.155,01
1.16.2.	SINAPI	86901	CUBA DE EMBUTIR OVAL EM LOUÇA BRANCA, 35 X 50CM OU EQUIVALENTE - FORNECIMENTO E INSTALAÇÃO. AF_01/2020	UN	4,00	125,15	BDI 1	159,59	638,36
1.16.3.	SINAPI	86935	CUBA DE EMBUTIR DE AÇO INOXIDÁVEL MÉDIA, INCLUSO VÁLVULA TIPO AMERICANA EM METAL CROMADO E SIFÃO FLEXÍVEL EM PVC - FORNECIMENTO E INSTALAÇÃO. AF_01/2020	UN	4,00	259,57	BDI 1	331,00	1.324,00
1.16.4.	SINAPI	86911	TORNEIRA CROMADA LONGA, DE PAREDE, 1/2"OU 3/4"; PARA PIA DE COZINHA, PADRÃO POPULAR - FORNECIMENTO E INSTALAÇÃO. AF_01/2020	UN	4,00	70,39	BDI 1	89,76	359,04
1.16.5.	SINAPI	86915	TORNEIRA CROMADA DE MESA, 1/2"OU 3/4; PARA LAVATÓRIO, PADRÃO MÉDIO - FORNECIMENTO E INSTALAÇÃO. AF_01/2020	UN	15,00	114,76	BDI 1	146,34	2.195,10
1.16.6.	SINAPI	86940	LAVATÓRIO LOUÇA BRANCA COM COLUNA, 45 X 55CM OU EQUIVALENTE, PADRÃO MÉDIO, INCLUSO SIFÃO TIPO GARRAFA, VÁLVULA E ENGATE FLEXÍVEL DE 40CM EM METAL CROMADO, COM APARELHO MISTURADOR PADRÃO MÉDIO - FORNECIMENTO E INSTALAÇÃO. AF_01/2020	UN	8,00	999,02	BDI 1	1.273,95	10.191,60
1.16.7.	SINAPI	86932	VASO SANITÁRIO SIFONADO COM CAIXA ACOPLADA LOUÇA BRANCA - PADRÃO MÉDIO, INCLUSO ENGATE FLEXÍVEL EM METAL CROMADO, 1/2 X 40CM - FORNECIMENTO E INSTALAÇÃO. AF_01/2020	UN	4,00	460,66	BDI 1	587,43	2.349,72
1.16.8.	SINAPI	95471	VASO SANITARIO SIFONADO CONVENCIONAL PARA PCD SEM FURO FRONTAL COM LOUÇA BRANCA SEM ASSENTO - FORNECIMENTO E INSTALAÇÃO. AF_01/2020	UN	3,00	632,91	BDI 1	807,09	2.421,27
1.16.9.	SINAPI	100858	MICTÓRIO SIFONADO LOUÇA BRANCA -PADRÃO MÉDIO -FORNECIMENTO E INSTALAÇÃO. AF_01/2020	UN	1,00	634,31	BDI 1	808,87	808,87
1.16.10.	SINAPI	100867	BARRA DE APOIO RETA, EM AÇO INOX POLIDO, COMPRIMENTO 70 CM, FIXADA NA PAREDE - FORNECIMENTO E INSTALAÇÃO. AF_01/2020	UN	4,00	348,41	BDI 1	444,29	1.777,16
1.16.11.	SINAPI	86942	LAVATÓRIO LOUÇA BRANCA SUSPENSO, 29,5 X 39CM OU EQUIVALENTE, PADRÃO POPULAR, INCLUSO SIFÃO TIPO GARRAFA EM PVC, VÁLVULA E ENGATE FLEXÍVEL 30CM EM PLÁSTICO E TORNEIRA CROMADA DE MESA, PADRÃO POPULAR - FORNECIMENTO E INSTALAÇÃO. AF_01/2020	UN	3,00	232,96	BDI 1	297,07	891,21
1.16.12.	ORSE	07348	ESPELHO DE CRISTAL 4MM, COM MOLDURA DE ALUMÍNIO, ACABAMENTO EM LAMINADO, DIM. 50 X 80CM	M2	7,00	197,90	BDI 1	252,36	1.766,52



Item	Fonte	Código	Descrição	Unidade	Quantidade	Custo Unitário (R\$)	BDI (%)	Preço Unitário (R\$)	Preço Total (R\$)
1.16.13.	SINAPI	95546	KIT DE ACESSÓRIOS PARA BANHEIRO EM METAL CROMADO, 5 PECAS, INCLUSO FIXAÇÃO. AF_01/2020	UN	7,00	109,68	BDI 1	139,86	979,02
1.16.14.	SINAPI	100860	CHUVEIRO ELÉTRICO COMUM CORPO PLÁSTICO, TIPO DUCHA -FORNECIMENTO E INSTALAÇÃO. AF_01/2020	UN	5,00	87,31	BDI 1	111,34	556,70
1.16.15.	ORSE	2017	Tanque simples em mármore sintético c/ torneira cromada (deca linha c23 ref 1153) , c/ válvula de plástico conjunto de fixação, sifão de plástico ou similares	UNIDADE	2,00	377,20	BDI 1	481,01	962,02
2.			ALA 2 - AMPLIAÇÃO					-	1.035.144,58
2.1.			ADMINISTRAÇÃO LOCAL					-	41.588,63
2.1.1.	SINAPI	90778	ENGENHEIRO CIVIL DE OBRA PLENO COM ENCARGOS COMPLEMENTARES	H	200,00	106,16	BDI 1	135,38	27.076,00
2.1.2.	SINAPI-I	40818	ENCARREGADO GERAL DE OBRAS (MENSALISTA)	MES	2,50	4.552,27	BDI 1	5.805,05	14.512,63
2.2.			LOCAÇÃO					-	4.313,94
2.2.1.	ORSE	04176	Locação de construção de edificação entre 200 e 1000 m2, inclusive execução de gabarito de madeira	M2	508,12	6,66	BDI 1	8,49	4.313,94
2.3.			FUNDAÇÃO E VIGAS BALDRAME					-	143.192,66
2.3.1.	SINAPI	93358	ESCAVAÇÃO MANUAL DE VALA COM PROFUNDIDADE MENOR OU IGUAL A 1,30 M. AF_02/2021	M3	78,63	72,11	BDI 1	91,95	7.230,03
2.3.2.	SINAPI	96619	LASTRO DE CONCRETO MAGRO, APLICADO EM BLOCOS DE COROAMENTO OU SAPATAS, ESPESSURA DE 5 CM. AF_08/2017	M2	61,00	31,54	BDI 1	40,22	2.453,42
2.3.3.	SINAPI	96535	FABRICAÇÃO, MONTAGEM E DESMONTAGEM DE FÔRMA PARA SAPATA, EM MADEIRA SERRADA, E=25 MM, 4 UTILIZAÇÕES. AF_06/2017	M2	25,62	152,23	BDI 1	194,12	4.973,35
2.3.4.	SINAPI	96543	ARMAÇÃO DE BLOCO, VIGA BALDRAME E SAPATA UTILIZANDO AÇO CA-60 DE 5 MM - MONTAGEM. AF_06/2017	KG	426,70	20,20	BDI 1	25,76	10.991,79
2.3.5.	SINAPI	96546	ARMAÇÃO DE BLOCO, VIGA BALDRAME OU SAPATA UTILIZANDO AÇO CA-50 DE 10 MM - MONTAGEM. AF_06/2017	KG	899,20	15,93	BDI 1	20,31	18.262,75
2.3.6.	SINAPI	96545	ARMAÇÃO DE BLOCO, VIGA BALDRAME OU SAPATA UTILIZANDO AÇO CA-50 DE 8 MM - MONTAGEM. AF_06/2017	KG	707,30	17,79	BDI 1	22,69	16.048,64
2.3.7.	SINAPI	96547	ARMAÇÃO DE BLOCO, VIGA BALDRAME OU SAPATA UTILIZANDO AÇO CA-50 DE 12,5 MM - MONTAGEM. AF_06/2017	KG	86,90	13,47	BDI 1	17,18	1.492,94
2.3.8.	SINAPI	94965	CONCRETO FCK = 25MPA, TRAÇO 1:2,3:2,7 (EM MASSA SECA DE CIMENTO/ AREIA MÉDIA/ BRITA 1) - PREPARO MECÂNICO COM BETONEIRA 400 L. AF_05/2021	M3	34,93	506,75	BDI 1	646,21	22.572,12
2.3.9.	SINAPI	103670	LANÇAMENTO COM USO DE BALDES, ADENSAMENTO E ACABAMENTO DE CONCRETO EM ESTRUTURAS. AF_02/2022	M3	34,93	258,64	BDI 1	329,82	11.520,61
2.3.10.	SINAPI	94319	ATERRO MANUAL DE VALAS COM SOLO ARGILÓ-ARENOSO E COMPACTAÇÃO MECANIZADA. AF_05/2016	M3	304,87	98,31	BDI 1	125,36	38.218,50
2.3.11.	ORSE	4953	Impermeabilização de alicerce e viga baldrame com 2 demãos de tinta asfáltica tipo Neutrol da Vedacit ou similar, exceto argamassa impermeabilização	M2	307,92	24,01	BDI 1	30,62	9.428,51
2.4.			SUPERESTRUTURA - PILARES, VIGAS E LAJE					-	188.303,34
2.4.1.	SINAPI	92423	MONTAGEM E DESMONTAGEM DE FÔRMA DE PILARES RETANGULARES E ESTRUTURAS SIMILARES, PÉ-DIREITO SIMPLES, EM CHAPA DE MADEIRA COMPENSADA RESINADA, 6 UTILIZAÇÕES. AF_09/2020	M2	31,31	65,50	BDI 1	83,53	2.615,32
2.4.2.	SINAPI	92775	ARMAÇÃO DE PILAR OU VIGA DE UMA ESTRUTURA CONVENCIONAL DE CONCRETO ARMADO EM UMA EDIFICAÇÃO TÉRREA OU SOBRADO UTILIZANDO AÇO CA-60 DE 5,0 MM - MONTAGEM. AF_12/2015	KG	598,40	20,28	BDI 1	25,86	15.474,62
2.4.3.	SINAPI	92778	ARMAÇÃO DE PILAR OU VIGA DE UMA ESTRUTURA CONVENCIONAL DE CONCRETO ARMADO EM UMA EDIFICAÇÃO TÉRREA OU SOBRADO UTILIZANDO AÇO CA-50 DE 10,0 MM - MONTAGEM. AF_12/2015	KG	713,30	15,85	BDI 1	20,21	14.415,79
2.4.4.	SINAPI	92761	ARMAÇÃO DE PILAR OU VIGA DE UMA ESTRUTURA CONVENCIONAL DE CONCRETO ARMADO EM UM EDIFÍCIO DE MÚLTIPLOS PAVIMENTOS UTILIZANDO AÇO CA-50 DE 8,0 MM - MONTAGEM. AF_12/2015	KG	627,70	16,22	BDI 1	20,68	12.980,84
2.4.5.	SINAPI	94965	CONCRETO FCK = 25MPA, TRAÇO 1:2,3:2,7 (EM MASSA SECA DE CIMENTO/ AREIA MÉDIA/ BRITA 1) - PREPARO MECÂNICO COM BETONEIRA 400 L. AF_05/2021	M3	26,83	506,75	BDI 1	646,21	17.337,81
2.4.6.	SINAPI	103670	LANÇAMENTO COM USO DE BALDES, ADENSAMENTO E ACABAMENTO DE CONCRETO EM ESTRUTURAS. AF_02/2022	M3	26,83	258,64	BDI 1	329,82	8.849,07
2.4.7.	SINAPI	92459	MONTAGEM E DESMONTAGEM DE FÔRMA DE VIGA, ESCORAMENTO COM GARFO DE MADEIRA, PÉ-DIREITO SIMPLES, EM CHAPA DE MADEIRA RESINADA, 6 UTILIZAÇÕES. AF_09/2020	M2	51,25	133,47	BDI 1	170,20	8.722,75

27.476 v008 micro

6



Item	Fonte	Código	Descrição	Unidade	Quantidade	Custo Unitário (R\$)	BDI (%)	Preço Unitário (R\$)	Preço Total (R\$)
2.4.8.	SINAPI	101964	LAJE PRÉ-MOLDADA UNIDIRECIONAL, BIAPOIADA, PARA FORRO, ENCHIMENTO EM CERÂMICA, VIGOTA CONVENCIONAL, ALTURA TOTAL DA LAJE (ENCHIMENTO+CAPA) = (8+3). AF_11/2020	M2	487,76	173,49	BDI 1	221,23	107.907,14
2.5.			ALVENARIA DE VEDAÇÃO E CONCRETO MAGRO SOBRE O SOLO					-	137.058,92
2.5.1.	SINAPI	103331	ALVENARIA DE VEDAÇÃO DE BLOCOS CERÂMICOS FURADOS NA HORIZONTAL DE 11,5X19X19 CM (ESPESSURA 11,5 CM) E ARGAMASSA DE ASSENTAMENTO COM PREPARO MANUAL. AF_12/2021	M2	1.093,15	76,56	BDI 1	97,63	106.724,23
2.5.2.	SINAPI	93196	CONTRAVERGA MOLDADA IN LOCO EM CONCRETO PARA VÃOS DE ATÉ 1,5 M DE COMPRIMENTO. AF_03/2016	M	43,68	98,99	BDI 1	126,23	5.513,73
2.5.3.	SINAPI	93192	VERGA MOLDADA IN LOCO COM UTILIZAÇÃO DE BLOCOS CANALETA PARA PORTAS COM ATÉ 1,5 M DE VÃO. AF_03/2016	M	79,56	50,63	BDI 1	64,56	5.136,39
2.5.4.	SINAPI	95241	LASTRO DE CONCRETO MAGRO, APLICADO EM PISOS, LAJES SOBRE SOLO OU RADIERS, ESPESSURA DE 5 CM. AF_07/2016	M2	508,12	30,38	BDI 1	38,74	19.684,57
2.6.			INSTALAÇÕES HIDRAULICAS					-	4.338,09
2.6.1.	SINAPI	89402	TUBO, PVC, SOLDÁVEL, DN 25MM, INSTALADO EM RAMAL DE DISTRIBUIÇÃO DE ÁGUA - FORNECIMENTO E INSTALAÇÃO. AF_12/2014	M	80,41	9,88	BDI 1	12,60	1.013,17
2.6.2.	SINAPI	94649	TUBO, PVC, SOLDÁVEL, DN 32 MM, INSTALADO EM RESERVAÇÃO DE ÁGUA DE EDIFICAÇÃO QUE POSSUA RESERVATÓRIO DE FIBRA/FIBROCIMENTO FORNECIMENTO E INSTALAÇÃO. AF_06/2016	M	49,42	16,77	BDI 1	21,39	1.057,09
2.6.3.	SINAPI	89408	JOELHO 90 GRAUS, PVC, SOLDÁVEL, DN 25MM, INSTALADO EM RAMAL DE DISTRIBUIÇÃO DE ÁGUA - FORNECIMENTO E INSTALAÇÃO. AF_12/2014	UN	29,00	5,86	BDI 1	7,47	216,63
2.6.4.	SINAPI	89492	JOELHO 90 GRAUS, PVC, SOLDÁVEL, DN 32MM, INSTALADO EM PRUMADA DE ÁGUA - FORNECIMENTO E INSTALAÇÃO. AF_12/2014	UN	5,00	7,35	BDI 1	9,37	46,85
2.6.5.	SINAPI	89617	TE, PVC, SOLDÁVEL, DN 25MM, INSTALADO EM PRUMADA DE ÁGUA - FORNECIMENTO E INSTALAÇÃO. AF_12/2014	UN	20,00	6,64	BDI 1	8,47	169,40
2.6.6.	SINAPI	89528	LUVA, PVC, SOLDÁVEL, DN 25MM, INSTALADO EM PRUMADA DE ÁGUA - FORNECIMENTO E INSTALAÇÃO. AF_12/2014	UN	5,00	3,79	BDI 1	4,83	24,15
2.6.7.	SINAPI	94792	RÉGISTRO DE GAVETA BRUTO, LATÃO, ROSCÁVEL, 1", COM ACABAMENTO E CANOPLA CROMADOS - FORNECIMENTO E INSTALAÇÃO. AF_08/2021	UN	9,00	114,43	BDI 1	145,92	1.313,28
2.6.8.	SINAPI	89351	RÉGISTRO DE PRESSÃO BRUTO, LATÃO, ROSCÁVEL, 3/4" - FORNECIMENTO E INSTALAÇÃO. AF_08/2021	UN	12,00	32,51	BDI 1	41,46	497,52
2.7.			INSTALAÇÕES SANITÁRIAS					-	23.643,53
2.7.1.	SINAPI	89800	TUBO PVC, SERIE NORMAL, ESGOTO PREDIAL, DN 100 MM, FORNECIDO E INSTALADO EM PRUMADA DE ESGOTO SANITÁRIO OU VENTILAÇÃO. AF_12/2014	M	61,99	26,39	BDI 1	33,65	2.085,96
2.7.2.	SINAPI	89798	TUBO PVC, SERIE NORMAL, ESGOTO PREDIAL, DN 50 MM, FORNECIDO E INSTALADO EM PRUMADA DE ESGOTO SANITÁRIO OU VENTILAÇÃO. AF_12/2014	M	32,21	13,34	BDI 1	17,01	547,89
2.7.3.	SINAPI	89711	TUBO PVC, SERIE NORMAL, ESGOTO PREDIAL, DN 40 MM, FORNECIDO E INSTALADO EM RAMAL DE DESCARGA OU RAMAL DE ESGOTO SANITÁRIO. AF_12/2014	M	74,92	19,05	BDI 1	24,29	1.819,81
2.7.4.	SINAPI	91796	(COMPOSIÇÃO REPRESENTATIVA) DO SERVIÇO DE INSTALAÇÃO DE TUBO DE PVC, SÉRIE NORMAL, ESGOTO PREDIAL, DN 150 MM (INSTALADO EM SUB-COLETOR AÉREO), INCLUSIVE CONEXÕES, CORTES E FIXAÇÕES, PARA PRÉDIOS. AF_10/2015	M	39,86	77,81	BDI 1	99,22	3.954,91
2.7.5.	SINAPI	89811	CURVA CURTA 90 GRAUS, PVC, SERIE NORMAL, ESGOTO PREDIAL, DN 100 MM, JUNTA ELÁSTICA, FORNECIDO E INSTALADO EM PRUMADA DE ESGOTO SANITÁRIO OU VENTILAÇÃO. AF_12/2014	UN	12,00	34,62	BDI 1	44,15	529,80
2.7.6.	SINAPI	89728	CURVA CURTA 90 GRAUS, PVC, SERIE NORMAL, ESGOTO PREDIAL, DN 40 MM, JUNTA SOLDÁVEL, FORNECIDO E INSTALADO EM RAMAL DE DESCARGA OU RAMAL DE ESGOTO SANITÁRIO. AF_12/2014	UN	35,00	10,89	BDI 1	13,89	486,15
2.7.7.	SINAPI	89810	JOELHO 45 GRAUS, PVC, SERIE NORMAL, ESGOTO PREDIAL, DN 100 MM, JUNTA ELÁSTICA, FORNECIDO E INSTALADO EM PRUMADA DE ESGOTO SANITÁRIO OU VENTILAÇÃO. AF_12/2014	UN	10,00	19,11	BDI 1	24,37	243,70
2.7.8.	SINAPI	89726	JOELHO 45 GRAUS, PVC, SERIE NORMAL, ESGOTO PREDIAL, DN 40 MM, JUNTA SOLDÁVEL, FORNECIDO E INSTALADO EM RAMAL DE DESCARGA OU RAMAL DE ESGOTO SANITÁRIO. AF_12/2014	UN	29,00	7,22	BDI 1	9,21	267,09
2.7.9.	SINAPI	89802	JOELHO 45 GRAUS, PVC, SERIE NORMAL, ESGOTO PREDIAL, DN 50 MM, JUNTA ELÁSTICA, FORNECIDO E INSTALADO EM PRUMADA DE ESGOTO SANITÁRIO OU VENTILAÇÃO. AF_12/2014	UN	10,00	7,72	BDI 1	9,84	98,40
2.7.10.27.476 v008	SINAPI	89801	JOELHO 90 GRAUS, PVC, SERIE NORMAL, ESGOTO PREDIAL, DN 50 MM, JUNTA ELÁSTICA, FORNECIDO E INSTALADO EM PRUMADA DE ESGOTO SANITÁRIO OU VENTILAÇÃO. AF_12/2014	UN	3,00	7,03	BDI 1	8,96	726,88



Item	Fonte	Código	Descrição	Unidade	Quantidade	Custo Unitário (R\$)	BDI (%)	Preço Unitário (R\$)	Preço Total (R\$)
2.7.11.	ORSE	1636	JUNÇÃO SIMPLES EM PVC RÍGIDO C/ ANÉIS, PARA ESGOTO PRIMÁRIO, DIÂM =100 X 50MM	UNIDADE	16,00	42,88	BDI 1	54,68	874,88
2.7.12.	SINAPI	89861	JUNÇÃO SIMPLES, PVC, SERIE NORMAL, ESGOTO PREDIAL, DN 100 X 100 MM, JUNTA ELÁSTICA, FORNECIDO E INSTALADO EM SUBCOLETOR AÉREO DE ESGOTO SANITÁRIO. AF_12/2014	UN	5,00	47,38	BDI 1	60,42	302,10
2.7.13.	SINAPI	89863	JUNÇÃO SIMPLES, PVC, SERIE NORMAL, ESGOTO PREDIAL, DN 150 X 150 MM, JUNTA ELÁSTICA, FORNECIDO E INSTALADO EM SUBCOLETOR AÉREO DE ESGOTO SANITÁRIO. AF_12/2014	UN	1,00	197,22	BDI 1	251,49	251,49
2.7.14.	ORSE	1687	Junção simples pvc rígido soldável para esgoto secundário ø 150x100mm	UNIDADE	5,00	96,25	BDI 1	122,74	613,70
2.7.15.	SINAPI	89681	REDUÇÃO EXCÊNTRICA, PVC, SERIE R, ÁGUA PLUVIAL, DN 150 X 100 MM, JUNTA ELÁSTICA, FORNECIDO E INSTALADO EM CONDUTORES VERTICAIS DE ÁGUAS PLUVIAIS. AF_12/2014	UN	2,00	77,35	BDI 1	98,64	197,28
2.7.16.	ORSE	1583	Redução excêntrica em pvc rígido soldável, para esgoto primário, diâm = 100 x 50mm	UNIDADE	2,00	21,82	BDI 1	27,82	55,64
2.7.17.	ORSE	1703	Ralo sifonado em pvc d = 100 mm, saída 40 mm, com grelha acabamento branco	UNIDADE	4,00	35,96	BDI 1	45,86	183,44
2.7.18.	COMPOSIÇÃO	01	Ralo sifonado 7 entrada 1 saída 150x150x50mm	UNIDADE	17,00	33,90	BDI 1	43,23	734,91
2.7.19.	SINAPI	97900	CAIXA ENTERRADA HIDRÁULICA RETANGULAR EM ALVENARIA COM TIJOLOS CERÂMICOS MACIÇOS, DIMENSÕES INTERNAS: 0,3X0,3X0,3 M PARA REDE DE ESGOTO. AF_12/2020	UN	5,00	175,63	BDI 1	223,96	1.119,80
2.7.20.	ORSE	13038	Fossa em alvenaria de tijolo maciço 1,40 x 2,80 x 1,10 m	UNIDADE	1,00	7.253,53	BDI 1	9.249,70	9.249,70
2.8.			REVESTIMENTO DE PAREDE					-	159.947,08
2.8.1.	SINAPI	87893	CHAPISCO APLICADO EM ALVENARIA (SEM PRESENÇA DE VÃOS) E ESTRUTURAS DE CONCRETO DE FACHADA, COM COLHER DE PEDREIRO. ARGAMASSA TRAÇO 1:3 COM PREPARO MANUAL. AF_06/2014	M2	2.186,31	6,91	BDI 1	8,81	19.261,39
2.8.2.	SINAPI	87550	EMBOÇO, PARA RECEBIMENTO DE CERÂMICA, EM ARGAMASSA TRAÇO 1:2:8, PREPARO MANUAL, APLICADO MANUALMENTE EM FACES INTERNAS DE PAREDES, PARA AMBIENTE COM ÁREA ENTRE 5M2 E 10M2, ESPESSURA DE 10MM, COM EXECUÇÃO DE TALISCAS. AF_06/2014	M2	335,87	24,67	BDI 1	31,46	10.566,47
2.8.3.	SINAPI	87530	MASSA ÚNICA, PARA RECEBIMENTO DE PINTURA, EM ARGAMASSA TRAÇO 1:2:8, PREPARO MANUAL, APLICADA MANUALMENTE EM FACES INTERNAS DE PAREDES, ESPESSURA DE 20MM, COM EXECUÇÃO DE TALISCAS. AF_06/2014	M2	1.850,43	41,08	BDI 1	52,39	96.944,03
2.8.4.	ORSE	10716	Revestimento com argamassa baritada - densidade = 3,2 g/cm³ - esp=2,0cm	M2	48,73	106,93	BDI 1	136,36	6.644,82
2.8.5.	SINAPI	87264	REVESTIMENTO CERÂMICO PARA PAREDES INTERNAS COM PLACAS TIPO ESMALTADA EXTRA DE DIMENSÕES 20X20 CM APLICADAS EM AMBIENTES DE ÁREA MENOR QUE 5 M² NA ALTURA INTEIRA DAS PAREDES. AF_06/2014	M2	335,87	61,94	BDI 1	78,99	26.530,37
2.9.			REVESTIMENTO DO PISO E SOLEIRAS DE JANELAS					-	93.425,30
2.9.1.	SINAPI	94438	(COMPOSIÇÃO REPRESENTATIVA) DO SERVIÇO DE CONTRAPISO EM ARGAMASSA TRAÇO 1:4 (CIM E AREIA), EM BETONEIRA 400 L, ESPESSURA 3 CM ÁREAS SECAS E 3 CM ÁREAS MOLHADAS, PARA EDIFICAÇÃO HABITACIONAL UNIFAMILIAR (CASA) E EDIFICAÇÃO PÚBLICA PADRÃO. AF_11/2014	M2	446,14	43,71	BDI 1	55,74	24.867,84
2.9.2.	ORSE	10175	Piso alta resistência, branco, e=12mm, aplicado com juntas, polido até o esmeril 400 e encerado, exclusive argamassa de regularização	M2	368,22	93,30	BDI 1	118,98	43.810,82
2.9.3.	ORSE	2260	Rodapé alta resistência, h = 10 cm	M	337,21	23,85	BDI 1	30,41	10.254,56
2.9.4.	SINAPI	87257	REVESTIMENTO CERÂMICO PARA PISO COM PLACAS TIPO ESMALTADA EXTRA DE DIMENSÕES 60X60 CM APLICADA EM AMBIENTES DE ÁREA MAIOR QUE 10 M2. AF_06/2014	M2	72,92	87,42	BDI 1	111,48	8.129,12
2.9.5.	SINAPI	98689	SOLEIRA EM GRANITO, LARGURA 15 CM, ESPESSURA 2,0 CM. AF_09/2020	M	61,20	81,53	BDI 1	103,97	6.362,96
2.10.			INSTALAÇÕES ELÉTRICAS					-	48.418,42
2.10.1.	SINAPI	91927	CABO DE COBRE FLEXÍVEL ISOLADO, 2,5 MM², ANTI-CHAMA 0,6/1,0 KV, PARA CIRCUITOS TERMINAIS - FORNECIMENTO E INSTALAÇÃO. AF_12/2015	M	2.208,00	5,27	BDI 1	6,72	14.837,76
2.10.2.	SINAPI	91929	CABO DE COBRE FLEXÍVEL ISOLADO, 4 MM², ANTI-CHAMA 0,6/1,0 KV, PARA CIRCUITOS TERMINAIS - FORNECIMENTO E INSTALAÇÃO. AF_12/2015	M	401,40	7,42	BDI 1	9,46	3.797,24
2.10.3.	SINAPI	91930	CABO DE COBRE FLEXÍVEL ISOLADO, 6 MM², ANTI-CHAMA 450/750 V, PARA CIRCUITOS TERMINAIS - FORNECIMENTO E INSTALAÇÃO. AF_12/2015	M	254,90	8,93	BDI 1	11,39	2.903,31
2.10.4.	SINAPI	91835	ELETRODUTO FLEXÍVEL CORRUGADO REFORÇADO, PVC, DN 25 MM (3/4"), PARA CIRCUITOS TERMINAIS, INSTALADO EM FORRO - FORNECIMENTO E INSTALAÇÃO. AF_12/2015	M	752,10	9,95	BDI 1	12,69	9.544,15
2.10.5.	SINAPI	91940	CAIXA RETANGULAR 4" X 2" MÉDIA (1,30 M DO PISO), PVC, INSTALADA EM PAREDE - FORNECIMENTO E INSTALAÇÃO. AF_12/2015	UN	111,00	13,13	BDI 1	16,74	1.858,14



Item	Fonte	Código	Descrição	Unidade	Quantidade	Custo Unitário (R\$)	BDI (%)	Preço Unitário (R\$)	Preço Total (R\$)
2.10.6.	SINAPI	91941	CAIXA RETANGULAR 4" X 2" BAIXA (0,30 M DO PISO), PVC, INSTALADA EM PAREDE - FORNECIMENTO E INSTALAÇÃO. AF_12/2015	UN	41,00	8,67	BDI 1	11,06	453,46
2.10.7.	SINAPI	91939	CAIXA RETANGULAR 4" X 2" ALTA (2,00 M DO PISO), PVC, INSTALADA EM PAREDE - FORNECIMENTO E INSTALAÇÃO. AF_12/2015	UN	23,00	25,02	BDI 1	31,91	733,93
2.10.8.	SINAPI	91967	INTERRUPTOR SIMPLES (3 MÓDULOS), 10A/250V, INCLUINDO SUPORTE E PLACA - FORNECIMENTO E INSTALAÇÃO. AF_12/2015	UN	2,00	47,47	BDI 1	60,53	121,06
2.10.9.	SINAPI	91959	INTERRUPTOR SIMPLES (2 MÓDULOS), 10A/250V, INCLUINDO SUPORTE E PLACA - FORNECIMENTO E INSTALAÇÃO. AF_12/2015	UN	1,00	34,74	BDI 1	44,30	44,30
2.10.10.	SINAPI	91953	INTERRUPTOR SIMPLES (1 MÓDULO), 10A/250V, INCLUINDO SUPORTE E PLACA - FORNECIMENTO E INSTALAÇÃO. AF_12/2015	UN	41,00	22,00	BDI 1	28,05	1.150,05
2.10.11.	SINAPI	92000	TOMADA BAIXA DE EMBUTIR (1 MÓDULO), 2P+T 10 A, INCLUINDO SUPORTE E PLACA - FORNECIMENTO E INSTALAÇÃO. AF_12/2015	UN	39,00	23,22	BDI 1	29,61	1.154,79
2.10.12.	SINAPI	92006	TOMADA BAIXA DE EMBUTIR (2 MÓDULOS), 2P+T 10 A, SEM SUPORTE E SEM PLACA - FORNECIMENTO E INSTALAÇÃO. AF_12/2015	UN	2,00	30,45	BDI 1	38,83	77,66
2.10.13.	SINAPI	91996	TOMADA MÉDIA DE EMBUTIR (1 MÓDULO), 2P+T 10 A, INCLUINDO SUPORTE E PLACA - FORNECIMENTO E INSTALAÇÃO. AF_12/2015	UN	45,00	26,40	BDI 1	33,67	1.515,15
2.10.14.	SINAPI	92004	TOMADA MÉDIA DE EMBUTIR (2 MÓDULOS), 2P+T 10 A, INCLUINDO SUPORTE E PLACA - FORNECIMENTO E INSTALAÇÃO. AF_12/2015	UN	18,00	43,49	BDI 1	55,46	998,28
2.10.15.	SINAPI	91990	TOMADA ALTA DE EMBUTIR (1 MÓDULO), 2P+T 10 A, SEM SUPORTE E SEM PLACA - FORNECIMENTO E INSTALAÇÃO. AF_12/2015	UN	23,00	27,97	BDI 1	35,67	820,41
2.10.16.	SINAPI	93656	DISJUNTOR MONOPOLAR TIPO DIN, CORRENTE NOMINAL DE 25A - FORNECIMENTO E INSTALAÇÃO. AF_10/2020	UN	12,00	13,12	BDI 1	16,73	200,76
2.10.17.	SINAPI	93655	DISJUNTOR MONOPOLAR TIPO DIN, CORRENTE NOMINAL DE 20A - FORNECIMENTO E INSTALAÇÃO. AF_10/2020	UN	7,00	13,12	BDI 1	16,73	117,11
2.10.18.	SINAPI	93657	DISJUNTOR MONOPOLAR TIPO DIN, CORRENTE NOMINAL DE 32A - FORNECIMENTO E INSTALAÇÃO. AF_10/2020	UN	6,00	14,41	BDI 1	18,38	110,28
2.10.19.	SINAPI	93653	DISJUNTOR MONOPOLAR TIPO DIN, CORRENTE NOMINAL DE 10A - FORNECIMENTO E INSTALAÇÃO. AF_10/2020	UN	4,00	11,52	BDI 1	14,69	58,76
2.10.20.	SINAPI-I	43100	QUADRO DE DISTRIBUIÇÃO, EM PVC, DE EMBUTIR, COM BARRAMENTO TERRA / NEUTRO, PARA 48 DISJUNTORES DIN	UN	1,00	486,45	BDI 1	620,32	620,32
2.10.21.	ORSE	11572	Disjuntor termomagnético tripolar 70 A, padrão DIN (Europeu - linha branca), curva C, 10KA	UNIDADE	1,00	157,04	BDI 1	200,26	200,26
2.10.22.	SINAPI	93673	DISJUNTOR TRIPOLAR TIPO DIN, CORRENTE NOMINAL DE 50A - FORNECIMENTO E INSTALAÇÃO. AF_10/2020	UN	1,00	94,14	BDI 1	120,05	120,05
2.10.23.	SINAPI	101877	QUADRO DE DISTRIBUIÇÃO DE ENERGIA EM PVC, DE EMBUTIR, SEM BARRAMENTO, PARA 3 DISJUNTORES - FORNECIMENTO E INSTALAÇÃO. AF_12/2020	UN	1,00	55,07	BDI 1	70,23	70,23
2.10.24.	ORSE	12971	Luminária Painel Led embutir 18w quadrada, 6000k da G-light ou similar - Rev 01_11/2021	UNIDADE	86,00	63,02	BDI 1	80,36	6.910,96
2.11.			FORRO					-	21.712,47
2.11.1.	SINAPI	96113	FORRO EM PLACAS DE GESSO, PARA AMBIENTES COMERCIAIS. AF_05/2017_P	M2	441,14	36,37	BDI 1	46,38	20.460,07
2.11.2.	ORSE	8803	Bate maca em placa MDF e=6mm revestido com chapa aço inox escovado - Rev 01	M2	3,43	286,33	BDI 1	365,13	1.252,40
2.12.			ESQUADRIAS					-	66.979,79
2.12.1.	SINAPI	94570	JANELA DE ALUMÍNIO DE CORRER COM 2 FOLHAS PARA VIDROS, COM VIDROS, BATENTE, ACABAMENTO COM ACETATO OU BRILHANTE E FERRAGENS, EXCLUSIVE ALIZAR E CONTRAMARCO. FORNECIMENTO E INSTALAÇÃO. AF_12/2019	M2	28,72	235,76	BDI 1	300,64	8.634,38
2.12.2.	SINAPI	100702	PORTA DE CORRER DE ALUMÍNIO, COM DUAS FOLHAS PARA VIDRO, INCLUSO VIDRO LISO INCOLOR, FECHADURA E PUXADOR, SEM ALIZAR. AF_12/2019	M2	5,76	501,97	BDI 1	640,11	3.687,03
2.12.3.	SINAPI	100681	KIT DE PORTA DE MADEIRA FRISADA, SEMI-OCA (LEVE OU MÉDIA), PADRÃO MÉDIO, 70X210CM, ESPESURA DE 3CM, ITENS INCLUSOS: DOBRADIÇAS, MONTAGEM E INSTALAÇÃO DE BATENTE, FECHADURA COM EXECUÇÃO DO FURO - FORNECIMENTO E INSTALAÇÃO. AF_12/2019	UN	5,00	1.076,00	BDI 1	1.372,12	6.860,60
2.12.4.	SINAPI	90844	KIT DE PORTA DE MADEIRA PARA PINTURA, SEMI-OCA (LEVE OU MÉDIA), PADRÃO MÉDIO, 90X210CM, ESPESURA DE 3,5CM, ITENS INCLUSOS: DOBRADIÇAS, MONTAGEM E INSTALAÇÃO DO BATENTE, FECHADURA COM EXECUÇÃO DO FURO - FORNECIMENTO E INSTALAÇÃO. AF_12/2019	UN	6,00	1.160,78	BDI 1	1.480,23	8.881,38
2.12.5.	SINAPI	100689	KIT DE PORTA DE MADEIRA FRISADA, SEMI-OCA (LEVE OU MÉDIA), PADRÃO MÉDIO, 80X210CM, ESPESURA DE 3,5CM, ITENS INCLUSOS: DOBRADIÇAS, MONTAGEM E INSTALAÇÃO DE BATENTE, FECHADURA COM EXECUÇÃO DO FURO - FORNECIMENTO E INSTALAÇÃO. AF_12/2019	UN	21,00	1.133,19	BDI 1	1.445,04	30.345,84
2.12.6.	SINAPI	100700	PORTA DE MADEIRA COMPENSADA LISA PARA PINTURA, 120X210X3,5CM, 2 FOLHAS, INCLUSO ADUELA 2A, ALIZAR 2A E DOBRADIÇAS. AF_12/2019	UN	8,00	840,12	BDI 1	1.071,32	8.570,56



Item	Fonte	Código	Descrição	Unidade	Quantidade	Custo Unitário (R\$)	BDI (%)	Preço Unitário (R\$)	Preço Total (R\$)
2.13.			PINTURA INTERNA					-	45.923,18
2.13.1.	SINAPI	88497	APLICAÇÃO E LIXAMENTO DE MASSA LÁTEX EM PAREDES, DUAS DEMÃOS. AF_06/2014	M2	1.008,54	14,76	BDI 1	18,82	18.980,72
2.13.2.	SINAPI	88489	APLICAÇÃO MANUAL DE PINTURA COM TINTA LÁTEX ACRÍLICA EM PAREDES, DUAS DEMÃOS. AF_06/2014	M2	1.008,54	14,01	BDI 1	17,87	18.022,61
2.13.3.	SINAPI	88488	APLICAÇÃO MANUAL DE PINTURA COM TINTA LÁTEX ACRÍLICA EM TETO, DUAS DEMÃOS. AF_06/2014	M2	441,14	15,86	BDI 1	20,22	8.919,85
2.14.			BANCADAS E LOUÇAS					-	56.299,23
2.14.1.	ORSE	11736	Bancada em granito branco fortaleza, e = 2cm	M2	16,28	481,23	BDI 1	613,66	9.990,38
2.14.2.	SINAPI	86935	CUBA DE EMBUTIR DE AÇO INOXIDÁVEL MÉDIA, INCLUSO VÁLVULA TIPO AMERICANA EM METAL CROMADO E SIFÃO FLEXÍVEL EM PVC - FORNECIMENTO E INSTALAÇÃO. AF_01/2020	UN	7,00	259,57	BDI 1	331,00	2.317,00
2.14.3.	SINAPI	86911	TORNEIRA CROMADA LONGA, DE PAREDE, 1/2"OU 3/4" PARA PIA DE COZINHA, PADRÃO POPULAR - FORNECIMENTO E INSTALAÇÃO. AF_01/2020	UN	7,00	70,39	BDI 1	89,76	628,32
2.14.4.	SINAPI	86940	LAVATÓRIO LOUÇA BRANCA COM COLUNA, 45 X 55CM OU EQUIVALENTE, PADRÃO MÉDIO, INCLUSO SIFÃO TIPO GARRAFA, VÁLVULA E ENGATE FLEXÍVEL DE 40CM EM METAL CROMADO, COM APARELHO MISTURADOR PADRÃO MÉDIO - FORNECIMENTO E INSTALAÇÃO. AF_01/2020	UN	17,00	999,02	BDI 1	1.273,95	21.657,15
2.14.5.	SINAPI	86932	VASO SANITÁRIO SIFONADO COM CAIXA ACOPLADA LOUÇA BRANCA - PADRÃO MÉDIO, INCLUSO ENGATE FLEXÍVEL EM METAL CROMADO, 1/2 X 40CM - FORNECIMENTO E INSTALAÇÃO. AF_01/2020	UN	6,00	460,66	BDI 1	587,43	3.524,58
2.14.6.	SINAPI	95471	VASO SANITÁRIO SIFONADO CONVENCIONAL PARA PCD SEM FURO FRONTAL COM LOUÇA BRANCA SEM ASSENTO - FORNECIMENTO E INSTALAÇÃO. AF_01/2020	UN	6,00	632,91	BDI 1	807,09	4.842,54
2.14.7.	SINAPI	100867	BARRA DE APOIO RETA, EM AÇO INOX POLIDO, COMPRIMENTO 70 CM, FIXADA NA PAREDE - FORNECIMENTO E INSTALAÇÃO. AF_01/2020	UN	12,00	348,41	BDI 1	444,29	5.331,48
2.14.8.	SINAPI	86942	LAVATÓRIO LOUÇA BRANCA SUSPENSO, 29,5 X 39CM OU EQUIVALENTE, PADRÃO POPULAR, INCLUSO SIFÃO TIPO GARRAFA EM PVC, VÁLVULA E ENGATE FLEXÍVEL 30CM EM PLÁSTICO E TORNEIRA CROMADA DE MESA, PADRÃO POPULAR - FORNECIMENTO E INSTALAÇÃO. AF_01/2020	UN	6,00	232,96	BDI 1	297,07	1.782,42
2.14.9.	ORSE	07348	ESPELHO DE CRISTAL 4MM, COM MOLDURA DE ALUMÍNIO, ACABAMENTO EM LAMINADO, DIM. 50 X 80CM	M2	12,00	197,90	BDI 1	252,36	3.028,32
2.14.10.	SINAPI	95546	KIT DE ACESSORIOS PARA BANHEIRO EM METAL CROMADO, 5 PECAS, INCLUSO FIXAÇÃO. AF_01/2020	UN	12,00	109,68	BDI 1	139,86	1.678,32
2.14.11.	SINAPI	100860	CHUVEIRO ELÉTRICO COMUM CORPO PLÁSTICO, TIPO DUCHA -FORNECIMENTO E INSTALAÇÃO. AF_01/2020	UN	5,00	87,31	BDI 1	111,34	556,70
2.14.12.	ORSE	2017	Tanque simples em mármore sintético c/ torneira cromada (deca linha c23 ref 1153) , c/ válvula de plástico conjunto de fixação, sifão de plástico ou similares	UNIDADE	2,00	377,20	BDI 1	481,01	962,02
3.			ALA 3 - AMPLIAÇÃO					-	451.959,61
3.1.			ADMINISTRAÇÃO LOCAL					-	41.588,63
3.1.1.	SINAPI	90778	ENGENHEIRO CIVIL DE OBRA PLENO COM ENCARGOS COMPLEMENTARES	H	200,00	106,16	BDI 1	135,38	27.076,00
3.1.2.	SINAPI-I	40818	ENCARREGADO GERAL DE OBRAS (MENSALISTA)	MES	2,50	4.552,27	BDI 1	5.805,05	14.512,63
3.2.			LOCAÇÃO DE OBRA					-	1.667,27
3.2.1.	ORSE	04176	Locação de construção de edificação entre 200 e 1000 m2, inclusive execução de gabarito de madeira	M2	196,38	6,66	BDI 1	8,49	1.667,27
3.3.			FUNDAÇÃO E VIGAS BALDRAME					-	60.712,71
3.3.1.	SINAPI	93358	ESCAVAÇÃO MANUAL DE VALA COM PROFUNDIDADE MENOR OU IGUAL A 1,30 M. AF_02/2021	M3	33,46	72,11	BDI 1	91,95	3.076,65
3.3.2.	SINAPI	96619	LASTRO DE CONCRETO MAGRO, APLICADO EM BLOCOS DE COROAMENTO OU SAPATAS, ESPESSURA DE 5 CM. AF_08/2017	M2	28,00	31,54	BDI 1	40,22	1.126,16
3.3.3.	SINAPI	96535	FABRICAÇÃO, MONTAGEM E DESMONTAGEM DE FÔRMA PARA SAPATA, EM MADEIRA SERRADA, E=25 MM, 4 UTILIZAÇÕES. AF_06/2017	M2	38,41	152,23	BDI 1	194,12	7.456,15
3.3.4.	SINAPI	96543	ARMAÇÃO DE BLOCO, VIGA BALDRAME E SAPATA UTILIZANDO AÇO CA-60 DE 5 MM - MONTAGEM. AF_06/2017	KG	152,30	20,20	BDI 1	25,76	3.923,25
3.3.5.	SINAPI	96546	ARMAÇÃO DE BLOCO, VIGA BALDRAME OU SAPATA UTILIZANDO AÇO CA-50 DE 10 MM - MONTAGEM. AF_06/2017	KG	407,80	15,93	BDI 1	20,31	8.282,42
3.3.6.	27.476 v008 micro SINAPI	96545	ARMAÇÃO DE BLOCO, VIGA BALDRAME OU SAPATA UTILIZANDO AÇO CA-50 DE 8 MM - MONTAGEM. AF_06/2017	KG	244,10	17,79	BDI 1	22,69	5.338,63



Item	Fonte	Código	Descrição	Unidade	Quantidade	Custo Unitário (R\$)	BDI (%)	Preço Unitário (R\$)	Preço Total (R\$)
3.3.7.	SINAPI	96547	ARMAÇÃO DE BLOCO, VIGA BALDRAME OU SAPATA UTILIZANDO AÇO CA-50 DE 12,5 MM - MONTAGEM. AF_06/2017	KG	20,30	13,47	BDI 1	17,18	348,75
3.3.8.	SINAPI	94965	CONCRETO FCK = 25MPA, TRAÇO 1:2,3:2,7 (EM MASSA SECA DE CIMENTO/ AREIA MÉDIA/ BRITA 1) - PREPARO MECÂNICO COM BETONEIRA 400 L. AF_05/2021	M3	13,21	506,75	BDI 1	646,21	8.536,43
3.3.9.	SINAPI	103670	LANÇAMENTO COM USO DE BALDES, ADENSAMENTO E ACABAMENTO DE CONCRETO EM ESTRUTURAS. AF_02/2022	M3	13,21	258,64	BDI 1	329,82	4.356,92
3.3.10.	SINAPI	94319	ATERRO MANUAL DE VALAS COM SOLO ARGILO-ARENOSO E COMPACTAÇÃO MECANIZADA. AF_05/2016	M3	117,81	98,31	BDI 1	125,36	14.768,66
3.3.11.	ORSE	4953	Impermeabilização de alicerce e viga baldrame com 2 demãos de tinta asfáltica tipo Neutrol da Vedacit ou similar, exceto argamassa impermeabilização	M2	107,73	24,01	BDI 1	30,62	3.298,69
3.4.			SUPERESTRUTURA - PILARES, VIGAS E LAJE					-	50.996,67
3.4.1.	SINAPI	92423	MONTAGEM E DESMONTAGEM DE FÔRMA DE PILARES RETANGULARES E ESTRUTURAS SIMILARES, PÉ-DIREITO SIMPLES, EM CHAPA DE MADEIRA COMPENSADA RESINADA, 6 UTILIZAÇÕES. AF_09/2020	M2	13,90	65,50	BDI 1	83,53	1.161,07
3.4.2.	SINAPI	92775	ARMAÇÃO DE PILAR OU VIGA DE UMA ESTRUTURA CONVENCIONAL DE CONCRETO ARMADO EM UMA EDIFICAÇÃO TÉRREA OU SOBRADO UTILIZANDO AÇO CA-60 DE 5,0 MM - MONTAGEM. AF_12/2015	KG	194,00	20,28	BDI 1	25,86	5.016,84
3.4.3.	SINAPI	92778	ARMAÇÃO DE PILAR OU VIGA DE UMA ESTRUTURA CONVENCIONAL DE CONCRETO ARMADO EM UMA EDIFICAÇÃO TÉRREA OU SOBRADO UTILIZANDO AÇO CA-50 DE 10,0 MM - MONTAGEM. AF_12/2015	KG	263,60	15,85	BDI 1	20,21	5.327,36
3.4.4.	SINAPI	92761	ARMAÇÃO DE PILAR OU VIGA DE UMA ESTRUTURA CONVENCIONAL DE CONCRETO ARMADO EM UM EDIFÍCIO DE MÚLTIPLOS PAVIMENTOS UTILIZANDO AÇO CA-50 DE 8,0 MM - MONTAGEM. AF_12/2015	KG	192,10	16,22	BDI 1	20,68	3.972,63
3.4.5.	SINAPI	94965	CONCRETO FCK = 25MPA, TRAÇO 1:2,3:2,7 (EM MASSA SECA DE CIMENTO/ AREIA MÉDIA/ BRITA 1) - PREPARO MECÂNICO COM BETONEIRA 400 L. AF_05/2021	M3	7,63	506,75	BDI 1	646,21	4.930,58
3.4.6.	SINAPI	103670	LANÇAMENTO COM USO DE BALDES, ADENSAMENTO E ACABAMENTO DE CONCRETO EM ESTRUTURAS. AF_02/2022	M3	7,63	258,64	BDI 1	329,82	2.516,53
3.4.7.	SINAPI	92459	MONTAGEM E DESMONTAGEM DE FÔRMA DE VIGA, ESCORAMENTO COM GARFO DE MADEIRA, PÉ-DIREITO SIMPLES, EM CHAPA DE MADEIRA RESINADA, 6 UTILIZAÇÕES. AF_09/2020	M2	12,75	133,47	BDI 1	170,20	2.170,05
3.4.8.	SINAPI	101964	LAJE PRÉ-MOLDADA UNIDIRECIONAL, BIAPOIADA, PARA FORRO, ENCHIMENTO EM CERÂMICA, VIGOTA CONVENCIONAL, ALTURA TOTAL DA LAJE (ENCHIMENTO+CAPA) = (8+3). AF_11/2020	M2	117,08	173,49	BDI 1	221,23	25.901,61
3.5.			ALVENARIA DE VEDAÇÃO E CONCRETO MAGRO SOBRE O SOLO					-	57.283,60
3.5.1.	SINAPI	103331	ALVENARIA DE VEDAÇÃO DE BLOCOS CERÂMICOS FURADOS NA HORIZONTAL DE 11,5X19X19 CM (ESPESSURA 11,5 CM) E ARGAMASSA DE ASSENTAMENTO COM PREPARO MANUAL. AF_12/2021	M2	437,50	76,56	BDI 1	97,63	42.713,13
3.5.2.	SINAPI	93196	CONTRAVERGA MOLDADA IN LOCO EM CONCRETO PARA VÃOS DE ATÉ 1,5 M DE COMPRIMENTO. AF_03/2016	M	28,40	98,99	BDI 1	126,23	3.584,93
3.5.3.	SINAPI	93192	VERGA MOLDADA IN LOCO COM UTILIZAÇÃO DE BLOCOS CANALETA PARA PORTAS COM ATÉ 1,5 M DE VÃO. AF_03/2016	M	52,32	50,63	BDI 1	64,56	3.377,78
3.5.4.	SINAPI	95241	LASTRO DE CONCRETO MAGRO, APLICADO EM PISOS, LAJES SOBRE SOLO OU RADIERS, ESPESSURA DE 5 CM. AF_07/2016	M2	196,38	30,38	BDI 1	38,74	7.607,76
3.6.			INSTALAÇÕES HIDRAULICAS					-	1.794,85
3.6.1.	SINAPI	89402	TUBO, PVC, SOLDÁVEL, DN 25MM, INSTALADO EM RAMAL DE DISTRIBUIÇÃO DE ÁGUA - FORNECIMENTO E INSTALAÇÃO. AF_12/2014	M	60,17	9,88	BDI 1	12,60	758,14
3.6.2.	SINAPI	94651	TUBO, PVC, SOLDÁVEL, DN 50 MM, INSTALADO EM RESERVAÇÃO DE ÁGUA DE EDIFICAÇÃO QUE POSSUA RESERVATÓRIO DE FIBRA/FIBROCIMENTO FORNECIMENTO E INSTALAÇÃO. AF_06/2016	M	4,80	26,31	BDI 1	33,55	161,04
3.6.3.	SINAPI	89408	JOELHO 90 GRAUS, PVC, SOLDÁVEL, DN 25MM, INSTALADO EM RAMAL DE DISTRIBUIÇÃO DE ÁGUA - FORNECIMENTO E INSTALAÇÃO. AF_12/2014	UN	24,00	5,86	BDI 1	7,47	179,28
3.6.4.	SINAPI	89617	TE, PVC, SOLDÁVEL, DN 25MM, INSTALADO EM PRUMADA DE ÁGUA - FORNECIMENTO E INSTALAÇÃO. AF_12/2014	UN	12,00	6,64	BDI 1	8,47	101,64
3.6.5.	SINAPI	89528	LUVA, PVC, SOLDÁVEL, DN 25MM, INSTALADO EM PRUMADA DE ÁGUA - FORNECIMENTO E INSTALAÇÃO. AF_12/2014	UN	11,00	3,79	BDI 1	4,83	53,13
3.6.6.	SINAPI	89351	REGISTRO DE PRESSÃO BRUTO, LATÃO, ROSCÁVEL, 3/4" - FORNECIMENTO E INSTALAÇÃO. AF_08/2021	UN	11,00	32,51	BDI 1	41,46	456,06



Item	Fonte	Código	Descrição	Unidade	Quantidade	Custo Unitário (R\$)	BDI (%)	Preço Unitário (R\$)	Preço Total (R\$)
3.6.7.	SINAPI-I	3533	JOELHO DE REDUCAO, PVC SOLDÁVEL, 90 GRAUS, 25 MM X 20 MM, PARA AGUA FRIA PREDIAL	UN	23,00	2,92	BDI 1	3,72	85,56
3.7.			INSTALAÇÕES SANITÁRIAS					-	22.322,35
3.7.1.	SINAPI	89800	TUBO PVC, SERIE NORMAL, ESGOTO PREDIAL, DN 100 MM, FORNECIDO E INSTALADO EM PRUMADA DE ESGOTO SANITÁRIO OU VENTILAÇÃO. AF_12/2014	M	10,40	26,39	BDI 1	33,65	349,96
3.7.2.	SINAPI	89798	TUBO PVC, SERIE NORMAL, ESGOTO PREDIAL, DN 50 MM, FORNECIDO E INSTALADO EM PRUMADA DE ESGOTO SANITÁRIO OU VENTILAÇÃO. AF_12/2014	M	65,96	13,34	BDI 1	17,01	1.121,98
3.7.3.	SINAPI	89711	TUBO PVC, SERIE NORMAL, ESGOTO PREDIAL, DN 40 MM, FORNECIDO E INSTALADO EM RAMAL DE DESCARGA OU RAMAL DE ESGOTO SANITÁRIO. AF_12/2014	M	36,60	19,05	BDI 1	24,29	889,01
3.7.4.	SINAPI	91796	(COMPOSIÇÃO REPRESENTATIVA) DO SERVIÇO DE INSTALAÇÃO DE TUBO DE PVC, SÉRIE NORMAL, ESGOTO PREDIAL, DN 150 MM (INSTALADO EM SUB-COLETOR AÉREO), INCLUSIVE CONEXÕES, CORTES E FIXAÇÕES, PARA PRÉDIOS. AF_10/2015	M	30,92	77,81	BDI 1	99,22	3.067,88
3.7.5.	SINAPI	89811	CURVA CURTA 90 GRAUS, PVC, SERIE NORMAL, ESGOTO PREDIAL, DN 100 MM, JUNTA ELÁSTICA, FORNECIDO E INSTALADO EM PRUMADA DE ESGOTO SANITÁRIO OU VENTILAÇÃO. AF_12/2014	UN	2,00	34,62	BDI 1	44,15	88,30
3.7.6.	SINAPI	89728	CURVA CURTA 90 GRAUS, PVC, SERIE NORMAL, ESGOTO PREDIAL, DN 40 MM, JUNTA SOLDÁVEL, FORNECIDO E INSTALADO EM RAMAL DE DESCARGA OU RAMAL DE ESGOTO SANITÁRIO. AF_12/2014	UN	11,00	10,89	BDI 1	13,89	152,79
3.7.7.	SINAPI	89810	JOELHO 45 GRAUS, PVC, SERIE NORMAL, ESGOTO PREDIAL, DN 100 MM, JUNTA ELÁSTICA, FORNECIDO E INSTALADO EM PRUMADA DE ESGOTO SANITÁRIO OU VENTILAÇÃO. AF_12/2014	UN	1,00	19,11	BDI 1	24,37	24,37
3.7.8.	SINAPI	89726	JOELHO 45 GRAUS, PVC, SERIE NORMAL, ESGOTO PREDIAL, DN 40 MM, JUNTA SOLDÁVEL, FORNECIDO E INSTALADO EM RAMAL DE DESCARGA OU RAMAL DE ESGOTO SANITÁRIO. AF_12/2014	UN	12,00	7,22	BDI 1	9,21	110,52
3.7.9.	SINAPI	89802	JOELHO 45 GRAUS, PVC, SERIE NORMAL, ESGOTO PREDIAL, DN 50 MM, JUNTA ELÁSTICA, FORNECIDO E INSTALADO EM PRUMADA DE ESGOTO SANITÁRIO OU VENTILAÇÃO. AF_12/2014	UN	4,00	7,72	BDI 1	9,84	39,36
3.7.10.	SINAPI	89724	JOELHO 90 GRAUS, PVC, SERIE NORMAL, ESGOTO PREDIAL, DN 40 MM, JUNTA SOLDÁVEL, FORNECIDO E INSTALADO EM RAMAL DE DESCARGA OU RAMAL DE ESGOTO SANITÁRIO. AF_12/2014	UN	11,00	10,16	BDI 1	12,96	142,56
3.7.11.	SINAPI	89731	JOELHO 90 GRAUS, PVC, SERIE NORMAL, ESGOTO PREDIAL, DN 50 MM, JUNTA ELÁSTICA, FORNECIDO E INSTALADO EM RAMAL DE DESCARGA OU RAMAL DE ESGOTO SANITÁRIO. AF_12/2014	UN	24,00	10,81	BDI 1	13,78	330,72
3.7.12.	ORSE	1636	JUNÇÃO SIMPLES EM PVC RÍGIDO C/ ANÉIS, PARA ESGOTO PRIMÁRIO, DIÂM =100 X 50MM	UNIDADE	2,00	42,88	BDI 1	54,68	109,36
3.7.13.	SINAPI	89861	JUNÇÃO SIMPLES, PVC, SERIE NORMAL, ESGOTO PREDIAL, DN 100 X 100 MM, JUNTA ELÁSTICA, FORNECIDO E INSTALADO EM SUBCOLETOR AÉREO DE ESGOTO SANITÁRIO. AF_12/2014	UN	1,00	47,38	BDI 1	60,42	60,42
3.7.14.	ORSE	1687	Junção simples pvc rígido soldável para esgoto secundário ø 150x100mm	UNIDADE	9,00	96,25	BDI 1	122,74	1.104,66
3.7.15.	SINAPI	89827	JUNÇÃO SIMPLES, PVC, SERIE NORMAL, ESGOTO PREDIAL, DN 50 X 50 MM, JUNTA ELÁSTICA, FORNECIDO E INSTALADO EM PRUMADA DE ESGOTO SANITÁRIO OU VENTILAÇÃO. AF_12/2014	UN	3,00	17,52	BDI 1	22,34	67,02
3.7.16.	ORSE	1583	Redução excêntrica em pvc rígido soldável, para esgoto primário, diâm = 100 x 50mm	UNIDADE	9,00	21,82	BDI 1	27,82	250,38
3.7.17.	COMPOSIÇÃO	01	Ralo sifonado 7 entrada 1 saída 150x150x50mm	UNIDADE	3,00	33,90	BDI 1	43,23	129,69
3.7.18.	SINAPI	98110	CAIXA DE GORDURA PEQUENA (CAPACIDADE: 19 L), CIRCULAR, EM PVC, DIÂMETRO INTERNO= 0,3 M. AF_12/2020	UN	9,00	321,51	BDI 1	409,99	3.689,91
3.7.19.	SINAPI	97900	CAIXA ENTERRADA HIDRÁULICA RETANGULAR EM ALVENARIA COM TIJOLOS CERÂMICOS MACIÇOS, DIMENSÕES INTERNAS: 0,3X0,3X0,3 M PARA REDE DE ESGOTO. AF_12/2020	UN	6,00	175,63	BDI 1	223,96	1.343,76
3.7.20.	ORSE	13038	Fossa em alvenaria de tijolo maciço 1,40 x 2,80 x 1,10 m	UNIDADE	1,00	7.253,53	BDI 1	9.249,70	9.249,70
3.8.			REVESTIMENTO DE PAREDE					-	75.625,00
3.8.1.	SINAPI	87893	CHAPISCO APLICADO EM ALVENARIA (SEM PRESENÇA DE VÁOS) E ESTRUTURAS DE CONCRETO DE FACHADA, COM COLHER DE PEDREIRO. ARGAMASSA TRAÇO 1:3 COM PREPARO MANUAL. AF_06/2014	M2	875,00	6,91	BDI 1	8,81	7.708,75
3.8.2.	SINAPI	87550	EMBOÇO, PARA RECEBIMENTO DE CERÂMICA, EM ARGAMASSA TRAÇO 1:2:8, PREPARO MANUAL, APLICADO MANUALMENTE EM FACES INTERNAS DE PAREDES, PARA AMBIENTE COM ÁREA ENTRE 5M2 E 10M2, ESPESSURA DE 10MM, COM EXECUÇÃO DE TALISCAS. AF_06/2014	M2	380,21	24,67	BDI 1	31,46	11.961,41
27.476 v008	micro								12



Item	Fonte	Código	Descrição	Unidade	Quantidade	Custo Unitário (R\$)	BDI (%)	Preço Unitário (R\$)	Preço Total (R\$)
3.8.3.	SINAPI	87530	MASSA ÚNICA, PARA RECEBIMENTO DE PINTURA, EM ARGAMASSA TRAÇO 1:2:8, PREPARO MANUAL, APLICADA MANUALMENTE EM FACES INTERNAS DE PAREDES, ESPESSURA DE 20MM, COM EXECUÇÃO DE TALISCAS. AF_06/2014	M2	494,79	41,08	BDI 1	52,39	25.922,05
3.8.4.	SINAPI	87264	REVESTIMENTO CERÂMICO PARA PAREDES INTERNAS COM PLACAS TIPO ESMALTADA EXTRA DE DIMENSÕES 20X20 CM APLICADAS EM AMBIENTES DE ÁREA MENOR QUE 5 M² NA ALTURA INTEIRA DAS PAREDES. AF_06/2014	M2	380,21	61,94	BDI 1	78,99	30.032,79
3.9.			REVESTIMENTO DO PISO E SOLEIRAS DE JANELAS					-	40.228,84
3.9.1.	SINAPI	94438	(COMPOSIÇÃO REPRESENTATIVA) DO SERVIÇO DE CONTRAPISO EM ARGAMASSA TRAÇO 1:4 (CIM E AREIA), EM BETONEIRA 400 L, ESPESSURA 3 CM ÁREAS SECAS E 3 CM ÁREAS MOLHADAS, PARA EDIFICAÇÃO HABITACIONAL UNIFAMILIAR (CASA) E EDIFICAÇÃO PÚBLICA PADRÃO. AF_11/2014	M2	199,13	43,71	BDI 1	55,74	11.099,51
3.9.2.	ORSE	10175	Piso alta resistência, branco, e=12mm, aplicado com juntas, polido até o esmeril 400 e encerado, exclusive argamassa de regularização	M2	66,35	93,30	BDI 1	118,98	7.894,32
3.9.3.	ORSE	2260	Rodapé alta resistência, h = 10 cm	M	73,92	23,85	BDI 1	30,41	2.247,91
3.9.4.	SINAPI	87257	REVESTIMENTO CERÂMICO PARA PISO COM PLACAS TIPO ESMALTADA EXTRA DE DIMENSÕES 60X60 CM APLICADA EM AMBIENTES DE ÁREA MAIOR QUE 10 M2. AF_06/2014	M2	132,78	87,42	BDI 1	111,48	14.802,31
3.9.5.	SINAPI	98689	SOLEIRA EM GRANITO, LARGURA 15 CM, ESPESSURA 2,0 CM. AF_09/2020	M	40,25	81,53	BDI 1	103,97	4.184,79
3.10.			INSTALAÇÕES ELÉTRICAS					-	17.149,74
3.10.1.	SINAPI	91927	CABO DE COBRE FLEXÍVEL ISOLADO, 2,5 MM², ANTI-CHAMA 0,6/1,0 KV, PARA CIRCUITOS TERMINAIS - FORNECIMENTO E INSTALAÇÃO. AF_12/2015	M	846,60	5,27	BDI 1	6,72	5.689,15
3.10.2.	SINAPI	91929	CABO DE COBRE FLEXÍVEL ISOLADO, 4 MM², ANTI-CHAMA 0,6/1,0 KV, PARA CIRCUITOS TERMINAIS - FORNECIMENTO E INSTALAÇÃO. AF_12/2015	M	146,30	7,42	BDI 1	9,46	1.384,00
3.10.3.	SINAPI	91835	ELETRODUTO FLEXÍVEL CORRUGADO REFORÇADO, PVC, DN 25 MM (3/4"), PARA CIRCUITOS TERMINAIS, INSTALADO EM FORRO - FORNECIMENTO E INSTALAÇÃO. AF_12/2015	M	271,50	9,95	BDI 1	12,69	3.445,34
3.10.4.	SINAPI	91940	CAIXA RETANGULAR 4" X 2" MÉDIA (1,30 M DO PISO), PVC, INSTALADA EM PAREDE - FORNECIMENTO E INSTALAÇÃO. AF_12/2015	UN	37,00	13,13	BDI 1	16,74	619,38
3.10.5.	SINAPI	91941	CAIXA RETANGULAR 4" X 2" BAIXA (0,30 M DO PISO), PVC, INSTALADA EM PAREDE - FORNECIMENTO E INSTALAÇÃO. AF_12/2015	UN	20,00	8,67	BDI 1	11,06	221,20
3.10.6.	SINAPI	91939	CAIXA RETANGULAR 4" X 2" ALTA (2,00 M DO PISO), PVC, INSTALADA EM PAREDE - FORNECIMENTO E INSTALAÇÃO. AF_12/2015	UN	10,00	25,02	BDI 1	31,91	319,10
3.10.7.	SINAPI	91959	INTERRUPTOR SIMPLES (2 MÓDULOS), 10A/250V, INCLUINDO SUPORTE E PLACA - FORNECIMENTO E INSTALAÇÃO. AF_12/2015	UN	1,00	34,74	BDI 1	44,30	44,30
3.10.8.	SINAPI	91953	INTERRUPTOR SIMPLES (1 MÓDULO), 10A/250V, INCLUINDO SUPORTE E PLACA - FORNECIMENTO E INSTALAÇÃO. AF_12/2015	UN	25,00	22,00	BDI 1	28,05	701,25
3.10.9.	SINAPI	92000	TOMADA BAIXA DE EMBUTIR (1 MÓDULO), 2P+T 10 A, INCLUINDO SUPORTE E PLACA - FORNECIMENTO E INSTALAÇÃO. AF_12/2015	UN	11,00	23,22	BDI 1	29,61	325,71
3.10.10.	SINAPI	91996	TOMADA MÉDIA DE EMBUTIR (1 MÓDULO), 2P+T 10 A, INCLUINDO SUPORTE E PLACA - FORNECIMENTO E INSTALAÇÃO. AF_12/2015	UN	20,00	26,40	BDI 1	33,67	673,40
3.10.11.	SINAPI	91990	TOMADA ALTA DE EMBUTIR (1 MÓDULO), 2P+T 10 A, SEM SUPORTE E SEM PLACA - FORNECIMENTO E INSTALAÇÃO. AF_12/2015	UN	10,00	27,97	BDI 1	35,67	356,70
3.10.12.	SINAPI	93656	DISJUNTOR MONOPOLAR TIPO DIN, CORRENTE NOMINAL DE 25A - FORNECIMENTO E INSTALAÇÃO. AF_10/2020	UN	2,00	13,12	BDI 1	16,73	33,46
3.10.13.	SINAPI	93655	DISJUNTOR MONOPOLAR TIPO DIN, CORRENTE NOMINAL DE 20A - FORNECIMENTO E INSTALAÇÃO. AF_10/2020	UN	2,00	13,12	BDI 1	16,73	33,46
3.10.14.	SINAPI	93653	DISJUNTOR MONOPOLAR TIPO DIN, CORRENTE NOMINAL DE 10A - FORNECIMENTO E INSTALAÇÃO. AF_10/2020	UN	2,00	11,52	BDI 1	14,69	29,38
3.10.15.	SINAPI	93659	DISJUNTOR MONOPOLAR TIPO DIN, CORRENTE NOMINAL DE 50A - FORNECIMENTO E INSTALAÇÃO. AF_10/2020	UN	1,00	23,48	BDI 1	29,94	29,94
3.10.16.	SINAPI	101875	QUADRO DE DISTRIBUIÇÃO DE ENERGIA EM CHAPA DE AÇO GALVANIZADO, DE EMBUTIR, COM BARRAMENTO TRIFÁSICO, PARA 12 DISJUNTORES DIN 100A - FORNECIMENTO E INSTALAÇÃO. AF_10/2020	UN	1,00	527,33	BDI 1	672,45	672,45
3.10.17.	ORSE	12971	Luminária Pannel Led embutir 18w quadrada, 6000k da G-light ou similar - Rev 01_11/2021	UNIDADE	32,00	63,02	BDI 1	80,36	2.571,52
3.11.			FORRO					-	9.235,65
3.11.1.	SINAPI	96113	FORRO EM PLACAS DE GESSO, PARA AMBIENTES COMERCIAIS. AF_05/2017_P	M2	199,13	36,37	BDI 1	46,38	9.235,65
3.12.			ESQUADRIAS					-	35.683,89

27.476 v008 micro

13



Item	Fonte	Código	Descrição	Unidade	Quantidade	Custo Unitário (R\$)	BDI (%)	Preço Unitário (R\$)	Preço Total (R\$)
3.12.1.	SINAPI	94570	JANELA DE ALUMÍNIO DE CORRER COM 2 FOLHAS PARA VIDROS, COM VIDROS, BATENTE, ACABAMENTO COM ACETATO OU BRILHANTE E FERRAGENS, EXCLUSIVE ALIZAR E CONTRAMARCO, FORNECIMENTO E INSTALAÇÃO. AF_12/2019	M2	16,79	235,76	BDI 1	300,64	5.047,75
3.12.2.	SINAPI	100702	PORTA DE CORRER DE ALUMÍNIO, COM DUAS FOLHAS PARA VIDRO, INCLUSO VIDRO LISO INCOLOR, FECHADURA E PUXADOR, SEM ALIZAR. AF_12/2019	M2	6,72	501,97	BDI 1	640,11	4.301,54
3.12.3.	SINAPI	100689	KIT DE PORTA DE MADEIRA FRISADA, SEMI-OCA (LEVE OU MÉDIA), PADRÃO MÉDIO, 80X210CM, ESPESSURA DE 3,5CM, ITENS INCLUSOS: DOBRADIÇAS, MONTAGEM E INSTALAÇÃO DE BATENTE, FECHADURA COM EXECUÇÃO DO FURO - FORNECIMENTO E INSTALAÇÃO. AF_12/2019	UN	16,00	1.133,19	BDI 1	1.445,04	23.120,64
3.12.4.	SINAPI	100700	PORTA DE MADEIRA COMPENSADA LISA PARA PINTURA, 120X210X3,5CM, 2 FOLHAS, INCLUSO ADUELA 2A, ALIZAR 2A E DOBRADIÇAS. AF_12/2019	UN	3,00	840,12	BDI 1	1.071,32	3.213,96
3.13.			PINTURA INTERNA					-	10.410,84
3.13.1.	SINAPI	88497	APLICAÇÃO E LIXAMENTO DE MASSA LÁTEX EM PAREDES, DUAS DEMÃOS. AF_06/2014	M2	174,01	14,76	BDI 1	18,82	3.274,87
3.13.2.	SINAPI	88489	APLICAÇÃO MANUAL DE PINTURA COM TINTA LÁTEX ACRÍLICA EM PAREDES, DUAS DEMÃOS. AF_06/2014	M2	174,01	14,01	BDI 1	17,87	3.109,56
3.13.3.	SINAPI	88488	APLICAÇÃO MANUAL DE PINTURA COM TINTA LÁTEX ACRÍLICA EM TETO, DUAS DEMÃOS. AF_06/2014	M2	199,13	15,86	BDI 1	20,22	4.026,41
3.14.			BANCADAS E LOUÇAS					-	27.259,57
3.14.1.	ORSE	11736	Bancada em granito branco fortaleza, e = 2cm	M2	13,72	481,23	BDI 1	613,66	8.419,42
3.14.2.	SINAPI	86901	CUBA DE EMBUTIR OVAL EM LOUÇA BRANCA, 35 X 50CM OU EQUIVALENTE - FORNECIMENTO E INSTALAÇÃO. AF_01/2020	UN	1,00	125,15	BDI 1	159,59	159,59
3.14.3.	SINAPI	86935	CUBA DE EMBUTIR DE AÇO INOXIDÁVEL MÉDIA, INCLUSO VÁLVULA TIPO AMERICANA EM METAL CROMADO E SIFÃO FLEXÍVEL EM PVC - FORNECIMENTO E INSTALAÇÃO. AF_01/2020	UN	11,00	259,57	BDI 1	331,00	3.641,00
3.14.4.	SINAPI	86911	TORNEIRA CROMADA LONGA, DE PAREDE, 1/2"OU 3/4"; PARA PIA DE COZINHA, PADRÃO POPULAR - FORNECIMENTO E INSTALAÇÃO. AF_01/2020	UN	11,00	70,39	BDI 1	89,76	987,36
3.14.5.	SINAPI	86915	TORNEIRA CROMADA DE MESA, 1/2"OU 3/4"; PARA LAVATÓRIO, PADRÃO MÉDIO - FORNECIMENTO E INSTALAÇÃO. AF_01/2020	UN	1,00	114,76	BDI 1	146,34	146,34
3.14.6.	SINAPI	86940	LAVATÓRIO LOUÇA BRANCA COM COLUNA, 45 X 55CM OU EQUIVALENTE, PADRÃO MÉDIO, INCLUSO SIFÃO TIPO GARRAFA, VÁLVULA E ENGATE FLEXÍVEL DE 40CM EM METAL CROMADO, COM APARELHO MISTURADOR PADRÃO MÉDIO - FORNECIMENTO E INSTALAÇÃO. AF_01/2020	UN	9,00	999,02	BDI 1	1.273,95	11.465,55
3.14.7.	SINAPI	86932	VASO SANITÁRIO SIFONADO COM CAIXA ACOPLADA LOUÇA BRANCA - PADRÃO MÉDIO, INCLUSO ENGATE FLEXÍVEL EM METAL CROMADO, 1/2 X 40CM - FORNECIMENTO E INSTALAÇÃO. AF_01/2020	UN	2,00	460,66	BDI 1	587,43	1.174,86
3.14.8.	ORSE	07348	ESPELHO DE CRISTAL 4MM, COM MOLDURA DE ALUMÍNIO, ACABAMENTO EM LAMINADO, DIM. 50 X 80CM	M2	2,00	197,90	BDI 1	252,36	504,72
3.14.9.	SINAPI	95546	KIT DE ACESSÓRIOS PARA BANHEIRO EM METAL CROMADO, 5 PECAS, INCLUSO FIXAÇÃO. AF_01/2020	UN	2,00	109,68	BDI 1	139,86	279,72
3.14.10.	ORSE	2017	Tanque simples em mármore sintético c/ torneira cromada (deca linha c23 ref 1153) , c/ válvula de plástico conjunto de fixação, sifão de plástico ou similares	UNIDADE	1,00	377,20	BDI 1	481,01	481,01
4.			ALA 4 - REFORMA					-	1.232.378,34
4.1.			ADMINISTRAÇÃO LOCAL					-	41.588,63
4.1.1.	SINAPI	90778	ENGENHEIRO CIVIL DE OBRA PLENO COM ENCARGOS COMPLEMENTARES	H	200,00	106,16	BDI 1	135,38	27.076,00
4.1.2.	SINAPI-I	40818	ENCARREGADO GERAL DE OBRAS (MENSALISTA)	MES	2,50	4.552,27	BDI 1	5.805,05	14.512,63
4.2.			DEMOLIÇÃO					-	5.948,07
4.2.1.	SINAPI	97622	DEMOLIÇÃO DE ALVENARIA DE BLOCO FURADO, DE FORMA MANUAL, SEM REAPROVEITAMENTO. AF_12/2017	M3	27,00	47,98	BDI 1	61,18	1.651,86
4.2.2.	ORSE	3240	Demolição de piso de alta resistência	M2	195,46	17,24	BDI 1	21,98	4.296,21
4.3.			FUNDAÇÃO E VIGAS BALDRAME					-	94.842,72
4.3.1.	SINAPI	93358	ESCAVAÇÃO MANUAL DE VALA COM PROFUNDIDADE MENOR OU IGUAL A 1,30 M. AF_02/2021	M3	77,60	72,11	BDI 1	91,95	7.135,32
4.3.2.	SINAPI	96619	LASTRO DE CONCRETO MAGRO, APLICADO EM BLOCOS DE COROAMENTO OU SAPATAS, ESPESSURA DE 5 CM. AF_08/2017	M2	67,00	31,54	BDI 1	40,22	2.694,74
4.3.3.	27.476 v008 micro SINAPI	96535	FABRICAÇÃO, MONTAGEM E DESMONTAGEM DE FÔRMA PARA SAPATA, EM MADEIRA SERRADA, E=25 MM, 4 UTILIZAÇÕES. AF_06/2017	M2	78,92	152,23	BDI 1	194,12	15.319,95



Item	Fonte	Código	Descrição	Unidade	Quantidade	Custo Unitário (R\$)	BDI (%)	Preço Unitário (R\$)	Preço Total (R\$)
4.3.4.	SINAPI	96543	ARMAÇÃO DE BLOCO, VIGA BALDRAME E SAPATA UTILIZANDO AÇO CA-60 DE 5 MM - MONTAGEM. AF_06/2017	KG	296,10	20,20	BDI 1	25,76	7.627,54
4.3.5.	SINAPI	96546	ARMAÇÃO DE BLOCO, VIGA BALDRAME OU SAPATA UTILIZANDO AÇO CA-50 DE 10 MM - MONTAGEM. AF_06/2017	KG	856,10	15,93	BDI 1	20,31	17.387,39
4.3.6.	SINAPI	96545	ARMAÇÃO DE BLOCO, VIGA BALDRAME OU SAPATA UTILIZANDO AÇO CA-50 DE 8 MM - MONTAGEM. AF_06/2017	KG	437,40	17,79	BDI 1	22,69	9.924,61
4.3.7.	SINAPI	94965	CONCRETO FCK = 25MPA, TRAÇO 1:2,3:2,7 (EM MASSA SECA DE CIMENTO/ AREIA MÉDIA/ BRITA 1) - PREPARO MECÂNICO COM BETONEIRA 400 L. AF_05/2021	M3	29,15	506,75	BDI 1	646,21	18.837,02
4.3.8.	SINAPI	103670	LANÇAMENTO COM USO DE BALDES, ADENSAMENTO E ACABAMENTO DE CONCRETO EM ESTRUTURAS. AF_02/2022	M3	29,15	258,64	BDI 1	329,82	9.614,25
4.3.9.	ORSE	4953	Impermeabilização de alicerce e viga baldrame com 2 demãos de tinta asfáltica tipo Neutrol da Vedacit ou similar, exceto argamassa impermeabilização	M2	205,81	24,01	BDI 1	30,62	6.301,90
4.4.			SUPERESTRUTURA - PILARES, VIGAS E LAJE					-	91.833,99
4.4.1.	SINAPI	92423	MONTAGEM E DESMONTAGEM DE FÔRMA DE PILARES RETANGULARES E ESTRUTURAS SIMILARES, PÉ-DIREITO SIMPLES, EM CHAPA DE MADEIRA COMPENSADA RESINADA, 6 UTILIZAÇÕES. AF_09/2020	M2	64,35	65,50	BDI 1	83,53	5.375,16
4.4.2.	SINAPI	92775	ARMAÇÃO DE PILAR OU VIGA DE UMA ESTRUTURA CONVENCIONAL DE CONCRETO ARMADO EM UMA EDIFICAÇÃO TÉRREA OU SOBRADO UTILIZANDO AÇO CA-60 DE 5,0 MM - MONTAGEM. AF_12/2015	KG	494,90	20,28	BDI 1	25,86	12.798,11
4.4.3.	SINAPI	92778	ARMAÇÃO DE PILAR OU VIGA DE UMA ESTRUTURA CONVENCIONAL DE CONCRETO ARMADO EM UMA EDIFICAÇÃO TÉRREA OU SOBRADO UTILIZANDO AÇO CA-50 DE 10,0 MM - MONTAGEM. AF_12/2015	KG	576,20	15,85	BDI 1	20,21	11.645,00
4.4.4.	SINAPI	92761	ARMAÇÃO DE PILAR OU VIGA DE UMA ESTRUTURA CONVENCIONAL DE CONCRETO ARMADO EM UM EDIFÍCIO DE MÚLTIPLOS PAVIMENTOS UTILIZANDO AÇO CA-50 DE 8,0 MM - MONTAGEM. AF_12/2015	KG	438,60	16,22	BDI 1	20,68	9.070,25
4.4.5.	SINAPI	94965	CONCRETO FCK = 25MPA, TRAÇO 1:2,3:2,7 (EM MASSA SECA DE CIMENTO/ AREIA MÉDIA/ BRITA 1) - PREPARO MECÂNICO COM BETONEIRA 400 L. AF_05/2021	M3	18,32	506,75	BDI 1	646,21	11.838,57
4.4.6.	SINAPI	103670	LANÇAMENTO COM USO DE BALDES, ADENSAMENTO E ACABAMENTO DE CONCRETO EM ESTRUTURAS. AF_02/2022	M3	18,32	258,64	BDI 1	329,82	6.042,30
4.4.7.	SINAPI	92459	MONTAGEM E DESMONTAGEM DE FÔRMA DE VIGA, ESCORAMENTO COM GARFO DE MADEIRA, PÉ-DIREITO SIMPLES, EM CHAPA DE MADEIRA RESINADA, 6 UTILIZAÇÕES. AF_09/2020	M2	206,02	133,47	BDI 1	170,20	35.064,60
4.5.			ALVENARIA DE VEDAÇÃO E CONCRETO MAGRO SOBRE O SOLO					-	99.473,22
4.5.1.	SINAPI	103331	ALVENARIA DE VEDAÇÃO DE BLOCOS CERÂMICOS FURADOS NA HORIZONTAL DE 11,5X19X19 CM (ESPESSURA 11,5 CM) E ARGAMASSA DE ASSENTAMENTO COM PREPARO MANUAL. AF_12/2021	M2	704,02	76,56	BDI 1	97,63	68.733,47
4.5.2.	SINAPI	93196	CONTRAVERGA MOLDADA IN LOCO EM CONCRETO PARA VÃOS DE ATÉ 1,5 M DE COMPRIMENTO. AF_03/2016	M	76,77	98,99	BDI 1	126,23	9.690,68
4.5.3.	SINAPI	93192	VERGA MOLDADA IN LOCO COM UTILIZAÇÃO DE BLOCOS CANALETA PARA PORTAS COM ATÉ 1,5 M DE VÃO. AF_03/2016	M	124,94	50,63	BDI 1	64,56	8.066,13
4.5.4.	SINAPI	95241	LASTRO DE CONCRETO MAGRO, APLICADO EM PISOS, LAJES SOBRE SOLO OU RADIERS, ESPESSURA DE 5 CM. AF_07/2016	M2	335,13	30,38	BDI 1	38,74	12.982,94
4.6.			INSTALAÇÕES HIDRAULICAS					-	3.041,91
4.6.1.	SINAPI	89402	TUBO, PVC, SOLDÁVEL, DN 25MM, INSTALADO EM RAMAL DE DISTRIBUIÇÃO DE ÁGUA - FORNECIMENTO E INSTALAÇÃO. AF_12/2014	M	55,86	9,88	BDI 1	12,60	703,84
4.6.2.	SINAPI	94651	TUBO, PVC, SOLDÁVEL, DN 50 MM, INSTALADO EM RESERVAÇÃO DE ÁGUA DE EDIFICAÇÃO QUE POSSUA RESERVATÓRIO DE FIBRA/FIBROCIMENTO FORNECIMENTO E INSTALAÇÃO. AF_06/2016	M	28,01	26,31	BDI 1	33,55	939,74
4.6.3.	SINAPI	89408	JOELHO 90 GRAUS, PVC, SOLDÁVEL, DN 25MM, INSTALADO EM RAMAL DE DISTRIBUIÇÃO DE ÁGUA - FORNECIMENTO E INSTALAÇÃO. AF_12/2014	UN	21,00	5,86	BDI 1	7,47	156,87
4.6.4.	SINAPI	94678	JOELHO 90 GRAUS, PVC, SOLDÁVEL, DN 50 MM INSTALADO EM RESERVAÇÃO DE ÁGUA DE EDIFICAÇÃO QUE POSSUA RESERVATÓRIO DE FIBRA/FIBROCIMENTO FORNECIMENTO E INSTALAÇÃO. AF_06/2016	UN	3,00	17,36	BDI 1	22,14	66,42
4.6.5.	SINAPI	89617	TE, PVC, SOLDÁVEL, DN 25MM, INSTALADO EM PRUMADA DE ÁGUA - FORNECIMENTO E INSTALAÇÃO. AF_12/2014	UN	10,00	6,64	BDI 1	8,47	84,70
4.6.6.	SINAPI	89528	LUVA, PVC, SOLDÁVEL, DN 25MM, INSTALADO EM PRUMADA DE ÁGUA - FORNECIMENTO E INSTALAÇÃO. AF_12/2014	UN	9,00	3,79	BDI 1	4,83	43,47



Item	Fonte	Código	Descrição	Unidade	Quantidade	Custo Unitário (R\$)	BDI (%)	Preço Unitário (R\$)	Preço Total (R\$)
4.6.7.	SINAPI	89575	LUVA, PVC, SOLDÁVEL, DN 50MM, INSTALADO EM PRUMADA DE ÁGUA - FORNECIMENTO E INSTALAÇÃO. AF_12/2014	UN	3,00	11,86	BDI 1	15,12	45,36
4.6.8.	SINAPI-I	3533	JOELHO DE REDUÇÃO, PVC SOLDÁVEL, 90 GRAUS, 25 MM X 20 MM, PARA AGUA FRIA PREDIAL	UN	16,00	2,92	BDI 1	3,72	59,52
4.6.9.	SINAPI-I	3524	JOELHO PVC, SOLDÁVEL, COM BUCHA DE LATAO, 90 GRAUS, 25 MM X 3/4", PARA AGUA FRIA PREDIAL	UN	7,00	9,31	BDI 1	11,87	83,09
4.6.10.	SINAPI	94497	REGISTRO DE GAVETA BRUTO, LATÃO, ROSCÁVEL, 1 1/2" - FORNECIMENTO E INSTALAÇÃO. AF_08/2021	UN	3,00	105,30	BDI 1	134,28	402,84
4.6.11.	SINAPI	89351	REGISTRO DE PRESSÃO BRUTO, LATÃO, ROSCÁVEL, 3/4" - FORNECIMENTO E INSTALAÇÃO. AF_08/2021	UN	11,00	32,51	BDI 1	41,46	456,06
4.7.			INSTALAÇÕES SANITÁRIAS					-	18.509,77
4.7.1.	SINAPI	89800	TUBO PVC, SERIE NORMAL, ESGOTO PREDIAL, DN 100 MM, FORNECIDO E INSTALADO EM PRUMADA DE ESGOTO SANITÁRIO OU VENTILAÇÃO. AF_12/2014	M	14,53	26,39	BDI 1	33,65	488,93
4.7.2.	SINAPI	89798	TUBO PVC, SERIE NORMAL, ESGOTO PREDIAL, DN 50 MM, FORNECIDO E INSTALADO EM PRUMADA DE ESGOTO SANITÁRIO OU VENTILAÇÃO. AF_12/2014	M	25,93	13,34	BDI 1	17,01	441,07
4.7.3.	SINAPI	89711	TUBO PVC, SERIE NORMAL, ESGOTO PREDIAL, DN 40 MM, FORNECIDO E INSTALADO EM RAMAL DE DESCARGA OU RAMAL DE ESGOTO SANITÁRIO. AF_12/2014	M	34,49	19,05	BDI 1	24,29	837,76
4.7.4.	SINAPI	91796	(COMPOSIÇÃO REPRESENTATIVA) DO SERVIÇO DE INSTALAÇÃO DE TUBO DE PVC, SÉRIE NORMAL, ESGOTO PREDIAL, DN 150 MM (INSTALADO EM SUB-COLETOR AÉREO), INCLUSIVE CONEXÕES, CORTES E FIXAÇÕES, PARA PRÉDIOS. AF_10/2015	M	21,43	77,81	BDI 1	99,22	2.126,28
4.7.5.	SINAPI	89811	CURVA CURTA 90 GRAUS, PVC, SERIE NORMAL, ESGOTO PREDIAL, DN 100 MM, JUNTA ELÁSTICA, FORNECIDO E INSTALADO EM PRUMADA DE ESGOTO SANITÁRIO OU VENTILAÇÃO. AF_12/2014	UN	3,00	34,62	BDI 1	44,15	132,45
4.7.6.	SINAPI	89728	CURVA CURTA 90 GRAUS, PVC, SERIE NORMAL, ESGOTO PREDIAL, DN 40 MM, JUNTA SOLDÁVEL, FORNECIDO E INSTALADO EM RAMAL DE DESCARGA OU RAMAL DE ESGOTO SANITÁRIO. AF_12/2014	UN	13,00	10,89	BDI 1	13,89	180,57
4.7.7.	SINAPI	89810	JOELHO 45 GRAUS, PVC, SERIE NORMAL, ESGOTO PREDIAL, DN 100 MM, JUNTA ELÁSTICA, FORNECIDO E INSTALADO EM PRUMADA DE ESGOTO SANITÁRIO OU VENTILAÇÃO. AF_12/2014	UN	4,00	19,11	BDI 1	24,37	97,48
4.7.8.	SINAPI	89726	JOELHO 45 GRAUS, PVC, SERIE NORMAL, ESGOTO PREDIAL, DN 40 MM, JUNTA SOLDÁVEL, FORNECIDO E INSTALADO EM RAMAL DE DESCARGA OU RAMAL DE ESGOTO SANITÁRIO. AF_12/2014	UN	12,00	7,22	BDI 1	9,21	110,52
4.7.9.	SINAPI	89802	JOELHO 45 GRAUS, PVC, SERIE NORMAL, ESGOTO PREDIAL, DN 50 MM, JUNTA ELÁSTICA, FORNECIDO E INSTALADO EM PRUMADA DE ESGOTO SANITÁRIO OU VENTILAÇÃO. AF_12/2014	UN	6,00	7,72	BDI 1	9,84	59,04
4.7.10.	SINAPI	89739	JOELHO 45 GRAUS, PVC, SERIE NORMAL, ESGOTO PREDIAL, DN 75 MM, JUNTA ELÁSTICA, FORNECIDO E INSTALADO EM RAMAL DE DESCARGA OU RAMAL DE ESGOTO SANITÁRIO. AF_12/2014	UN	4,00	20,07	BDI 1	25,59	102,36
4.7.11.	SINAPI	89724	JOELHO 90 GRAUS, PVC, SERIE NORMAL, ESGOTO PREDIAL, DN 40 MM, JUNTA SOLDÁVEL, FORNECIDO E INSTALADO EM RAMAL DE DESCARGA OU RAMAL DE ESGOTO SANITÁRIO. AF_12/2014	UN	12,00	10,16	BDI 1	12,96	155,52
4.7.12.	ORSE	1636	JUNÇÃO SIMPLES EM PVC RÍGIDO C/ ANÉIS, PARA ESGOTO PRIMÁRIO, DIÂM =100 X 50MM	UNIDADE	3,00	42,88	BDI 1	54,68	164,04
4.7.13.	SINAPI	89861	JUNÇÃO SIMPLES, PVC, SERIE NORMAL, ESGOTO PREDIAL, DN 100 X 100 MM, JUNTA ELÁSTICA, FORNECIDO E INSTALADO EM SUBCOLETOR AÉREO DE ESGOTO SANITÁRIO. AF_12/2014	UN	1,00	47,38	BDI 1	60,42	60,42
4.7.14.	ORSE	1687	Junção simples pvc rígido soldável para esgoto secundário ø 150x100mm	UNIDADE	4,00	96,25	BDI 1	122,74	490,96
4.7.15.	ORSE	16,34	Junção simples em pvc rígido c/ anéis, para esgoto primário, diâm = 75 x 50mm	UNIDADE	1,00	34,59	BDI 1	44,11	44,11
4.7.16.	ORSE	1656	Redução excêntrica em pvc rígido c/ anéis, para esgoto primário, diâm =100 x 50mm	UNIDADE	3,00	19,94	BDI 1	25,43	76,29
4.7.17.	ORSE	1703	Ralo sifonado em pvc d = 100 mm, saída 40 mm, com grelha acabamento branco	UNIDADE	1,00	35,96	BDI 1	45,86	45,86
4.7.18.	COMPOSIÇÃO	01	Ralo sifonado 7 entrada 1 saída 150x150x50mm	UNIDADE	8,00	33,90	BDI 1	43,23	345,84
4.7.19.	SINAPI	97900	CAIXA ENTERRADA HIDRÁULICA RETANGULAR EM ALVENARIA COM TIJOLOS CERÂMICOS MACIÇOS, DIMENSÕES INTERNAS: 0,3X0,3X0,3 M PARA REDE DE ESGOTO. AF_12/2020	UN	2,00	175,63	BDI 1	223,96	447,92
4.7.20.	ORSE	13038	Fossa em alvenaria de tijolo maciço 1,40 x 2,80 x 1,10 m	UNIDADE	1,00	7.253,53	BDI 1	9.249,70	9.249,70
4.7.21.	ORSE	4112	Grelha em barras de ferro de 1/2", cruzadas, espaçamento 5cm	M2	3,10	721,62	BDI 1	920,21	2.852,65
4.8.			REVESTIMENTO DE PAREDE					-	104.943,39

27.476 v008 micro

16



Item	Fonte	Código	Descrição	Unidade	Quantidade	Custo Unitário (R\$)	BDI (%)	Preço Unitário (R\$)	Preço Total (R\$)
4.8.1.	SINAPI	87893	CHAPISCO APLICADO EM ALVENARIA (SEM PRESENÇA DE VÃOS) E ESTRUTURAS DE CONCRETO DE FACHADA, COM COLHER DE PEDREIRO. ARGAMASSA TRAÇO 1:3 COM PREPARO MANUAL. AF_06/2014	M2	1.408,40	6,91	BDI 1	8,81	12.408,00
4.8.2.	SINAPI	87550	EMBOÇO, PARA RECEBIMENTO DE CERÂMICA, EM ARGAMASSA TRAÇO 1:2:8, PREPARO MANUAL, APLICADO MANUALMENTE EM FACES INTERNAS DE PAREDES, PARA AMBIENTE COM ÁREA ENTRE 5M2 E 10M2, ESPESSURA DE 10MM, COM EXECUÇÃO DE TALISCAS. AF_06/2014	M2	322,93	24,67	BDI 1	31,46	10.159,38
4.8.3.	SINAPI	87530	MASSA ÚNICA, PARA RECEBIMENTO DE PINTURA, EM ARGAMASSA TRAÇO 1:2:8, PREPARO MANUAL, APLICADA MANUALMENTE EM FACES INTERNAS DE PAREDES, ESPESSURA DE 20MM, COM EXECUÇÃO DE TALISCAS. AF_06/2014	M2	1.085,47	41,08	BDI 1	52,39	56.867,77
4.8.4.	SINAPI	87264	REVESTIMENTO CERÂMICO PARA PAREDES INTERNAS COM PLACAS TIPO ESMALTADA EXTRA DE DIMENSÕES 20X20 CM APLICADAS EM AMBIENTES DE ÁREA MENOR QUE 5 M² NA ALTURA INTEIRA DAS PAREDES. AF_06/2014	M2	322,93	61,94	BDI 1	78,99	25.508,24
4.9.			REVESTIMENTO DO PISO E SOLEIRAS DE JANELAS					-	89.415,93
4.9.1.	SINAPI	94438	(COMPOSIÇÃO REPRESENTATIVA) DO SERVIÇO DE CONTRAPISO EM ARGAMASSA TRAÇO 1:4 (CIM E AREIA), EM BETONEIRA 400 L, ESPESSURA 3 CM ÁREAS SECAS E 3 CM ÁREAS MOLHADAS, PARA EDIFICAÇÃO HABITACIONAL UNIFAMILIAR (CASA) E EDIFICAÇÃO PÚBLICA PADRÃO. AF_11/2014	M2	405,39	43,71	BDI 1	55,74	22.596,44
4.9.2.	ORSE	10175	Piso alta resistência, branco, e=12mm, aplicado com juntas, polido até o esmeril 400 e encerado, exclusive argamassa de regularização	M2	364,00	93,30	BDI 1	118,98	43.308,72
4.9.3.	ORSE	2260	Rodapé alta resistência, h = 10 cm	M	292,80	23,85	BDI 1	30,41	8.904,05
4.9.4.	SINAPI	87257	REVESTIMENTO CERÂMICO PARA PISO COM PLACAS TIPO ESMALTADA EXTRA DE DIMENSÕES 60X60 CM APLICADA EM AMBIENTES DE ÁREA MAIOR QUE 10 M2. AF_06/2014	M2	41,39	87,42	BDI 1	111,48	4.614,16
4.9.5.	SINAPI	98689	SOLEIRA EM GRANITO, LARGURA 15 CM, ESPESSURA 2,0 CM. AF_09/2020	M	96,11	81,53	BDI 1	103,97	9.992,56
4.10.			INSTALAÇÕES ELÉTRICAS					-	36.930,90
4.10.1.	SINAPI	91927	CABO DE COBRE FLEXÍVEL ISOLADO, 2,5 MM², ANTI-CHAMA 0,6/1,0 KV, PARA CIRCUITOS TERMINAIS - FORNECIMENTO E INSTALAÇÃO. AF_12/2015	M	2.041,90	5,27	BDI 1	6,72	13.721,57
4.10.2.	SINAPI	91929	CABO DE COBRE FLEXÍVEL ISOLADO, 4 MM², ANTI-CHAMA 0,6/1,0 KV, PARA CIRCUITOS TERMINAIS - FORNECIMENTO E INSTALAÇÃO. AF_12/2015	M	267,30	7,42	BDI 1	9,46	2.528,66
4.10.3.	SINAPI	91930	CABO DE COBRE FLEXÍVEL ISOLADO, 6 MM², ANTI-CHAMA 450/750 V, PARA CIRCUITOS TERMINAIS - FORNECIMENTO E INSTALAÇÃO. AF_12/2015	M	52,10	8,93	BDI 1	11,39	593,42
4.10.4.	SINAPI	91835	ELETRODUTO FLEXÍVEL CORRUGADO REFORÇADO, PVC, DN 25 MM (3/4"), PARA CIRCUITOS TERMINAIS, INSTALADO EM FORRO - FORNECIMENTO E INSTALAÇÃO. AF_12/2015	M	556,60	9,95	BDI 1	12,69	7.063,25
4.10.5.	SINAPI	91868	ELETRODUTO RÍGIDO ROSCÁVEL, PVC, DN 32 MM (1"), PARA CIRCUITOS TERMINAIS, INSTALADO EM LAJE - FORNECIMENTO E INSTALAÇÃO. AF_12/2015	M	26,40	12,78	BDI 1	16,30	430,32
4.10.6.	SINAPI	91871	ELETRODUTO RÍGIDO ROSCÁVEL, PVC, DN 25 MM (3/4"), PARA CIRCUITOS TERMINAIS, INSTALADO EM PAREDE - FORNECIMENTO E INSTALAÇÃO. AF_12/2015	M	29,20	12,04	BDI 1	15,35	448,22
4.10.7.	SINAPI	91940	CAIXA RETANGULAR 4" X 2" MÉDIA (1,30 M DO PISO), PVC, INSTALADA EM PAREDE - FORNECIMENTO E INSTALAÇÃO. AF_12/2015	UN	50,00	13,13	BDI 1	16,74	837,00
4.10.8.	SINAPI	91941	CAIXA RETANGULAR 4" X 2" BAIXA (0,30 M DO PISO), PVC, INSTALADA EM PAREDE - FORNECIMENTO E INSTALAÇÃO. AF_12/2015	UN	59,00	8,67	BDI 1	11,06	652,54
4.10.9.	SINAPI	91939	CAIXA RETANGULAR 4" X 2" ALTA (2,00 M DO PISO), PVC, INSTALADA EM PAREDE - FORNECIMENTO E INSTALAÇÃO. AF_12/2015	UN	8,00	25,02	BDI 1	31,91	255,28
4.10.10.	SINAPI	91967	INTERRUPTOR SIMPLES (3 MÓDULOS), 10A/250V, INCLUINDO SUPORTE E PLACA - FORNECIMENTO E INSTALAÇÃO. AF_12/2015	UN	1,00	47,47	BDI 1	60,53	60,53
4.10.11.	SINAPI	91959	INTERRUPTOR SIMPLES (2 MÓDULOS), 10A/250V, INCLUINDO SUPORTE E PLACA - FORNECIMENTO E INSTALAÇÃO. AF_12/2015	UN	4,00	34,74	BDI 1	44,30	177,20
4.10.12.	SINAPI	91953	INTERRUPTOR SIMPLES (1 MÓDULO), 10A/250V, INCLUINDO SUPORTE E PLACA - FORNECIMENTO E INSTALAÇÃO. AF_12/2015	UN	31,00	22,00	BDI 1	28,05	869,55
4.10.13.	SINAPI	92000	TOMADA BAIXA DE EMBUTIR (1 MÓDULO), 2P+T 10 A, INCLUINDO SUPORTE E PLACA - FORNECIMENTO E INSTALAÇÃO. AF_12/2015	UN	50,00	23,22	BDI 1	29,61	1.480,50
4.10.14.	SINAPI	91996	TOMADA MÉDIA DE EMBUTIR (1 MÓDULO), 2P+T 10 A, INCLUINDO SUPORTE E PLACA - FORNECIMENTO E INSTALAÇÃO. AF_12/2015	UN	20,00	26,40	BDI 1	33,67	673,40
4.10.15.	SINAPI	91990	TOMADA ALTA DE EMBUTIR (1 MÓDULO), 2P+T 10 A, SEM SUPORTE E SEM PLACA - FORNECIMENTO E INSTALAÇÃO. AF_12/2015	UN	10,00	27,97	BDI 1	35,67	356,70
4.10.16.	27.476 v008 micro SINAPI	93656	DISJUNTOR MONOPOLAR TIPO DIN, CORRENTE NOMINAL DE 25A - FORNECIMENTO E INSTALAÇÃO. AF_10/2020	UN	8,00	13,12	BDI 1	16,73	17 133,84



Item	Fonte	Código	Descrição	Unidade	Quantidade	Custo Unitário (R\$)	BDI (%)	Preço Unitário (R\$)	Preço Total (R\$)
4.10.17.	SINAPI	93655	DISJUNTOR MONOPOLAR TIPO DIN, CORRENTE NOMINAL DE 20A - FORNECIMENTO E INSTALAÇÃO. AF_10/2020	UN	5,00	13,12	BDI 1	16,73	83,65
4.10.18.	SINAPI	93657	DISJUNTOR MONOPOLAR TIPO DIN, CORRENTE NOMINAL DE 32A - FORNECIMENTO E INSTALAÇÃO. AF_10/2020	UN	2,00	14,41	BDI 1	18,38	36,76
4.10.19.	SINAPI	101875	QUADRO DE DISTRIBUIÇÃO DE ENERGIA EM CHAPA DE AÇO GALVANIZADO, DE EMBUTIR, COM BARRAMENTO TRIFÁSICO, PARA 12 DISJUNTORES DIN 100A - FORNECIMENTO E INSTALAÇÃO. AF_10/2020	UN	2,00	527,33	BDI 1	672,45	1.344,90
4.10.20.	SINAPI	93653	DISJUNTOR MONOPOLAR TIPO DIN, CORRENTE NOMINAL DE 10A - FORNECIMENTO E INSTALAÇÃO. AF_10/2020	UN	5,00	11,52	BDI 1	14,69	73,45
4.10.21.	ORSE	11572	Disjuntor termomagnético tripolar 70 A, padrão DIN (Europeu - linha branca), curva C, 10KA	UNIDADE	2,00	157,04	BDI 1	200,26	400,52
4.10.22.	ORSE	12971	Luminária Painel Led embutir 18w quadrada, 6000k da G-light ou similar - Rev 01_11/2021	UNIDADE	56,00	63,02	BDI 1	80,36	4.500,16
4.10.23.	SINAPI-I	39391	LUMINARIA LED REFLETOR RETANGULAR BIVOLT, LUZ BRANCA, 50 W	UN	4,00	41,07	BDI 1	52,37	209,48
4.11.			FORRO						-
4.11.1.	SINAPI	96113	FORRO EM PLACAS DE GESSO, PARA AMBIENTES COMERCIAIS. AF_05/2017_P	M2	405,39	36,37	BDI 1	46,38	18.801,99
4.12.			ESQUADRIAS						-
4.12.1.	SINAPI	94570	JANELA DE ALUMÍNIO DE CORRER COM 2 FOLHAS PARA VIDROS, COM VIDROS, BATENTE, ACABAMENTO COM ACETATO OU BRILHANTE E FERRAGENS, EXCLUSIVE ALIZAR E CONTRAMARCO. FORNECIMENTO E INSTALAÇÃO. AF_12/2019	M2	26,68	235,76	BDI 1	300,64	8.021,08
4.12.2.	SINAPI	100702	PORTA DE CORRER DE ALUMÍNIO, COM DUAS FOLHAS PARA VIDRO, INCLUSO VIDRO LISO INCOLOR, FECHADURA E PUXADOR, SEM ALIZAR. AF_12/2019	M2	8,52	501,97	BDI 1	640,11	5.453,74
4.12.3.	SINAPI	100681	KIT DE PORTA DE MADEIRA FRISADA, SEMI-OCA (LEVE OU MÉDIA), PADRÃO MÉDIO, 70X210CM, ESPESURA DE 3CM, ITENS INCLUSOS: DOBRADIÇAS, MONTAGEM E INSTALAÇÃO DE BATENTE, FECHADURA COM EXECUÇÃO DO FURO - FORNECIMENTO E INSTALAÇÃO. AF_12/2019	UN	2,00	1.076,00	BDI 1	1.372,12	2.744,24
4.12.4.	SINAPI	90844	KIT DE PORTA DE MADEIRA PARA PINTURA, SEMI-OCA (LEVE OU MÉDIA), PADRÃO MÉDIO, 90X210CM, ESPESURA DE 3,5CM, ITENS INCLUSOS: DOBRADIÇAS, MONTAGEM E INSTALAÇÃO DO BATENTE, FECHADURA COM EXECUÇÃO DO FURO - FORNECIMENTO E INSTALAÇÃO. AF_12/2019	UN	1,00	1.160,78	BDI 1	1.480,23	1.480,23
4.12.5.	SINAPI	100689	KIT DE PORTA DE MADEIRA FRISADA, SEMI-OCA (LEVE OU MÉDIA), PADRÃO MÉDIO, 80X210CM, ESPESURA DE 3,5CM, ITENS INCLUSOS: DOBRADIÇAS, MONTAGEM E INSTALAÇÃO DE BATENTE, FECHADURA COM EXECUÇÃO DO FURO - FORNECIMENTO E INSTALAÇÃO. AF_12/2019	UN	17,00	1.133,19	BDI 1	1.445,04	24.565,68
4.12.6.	SINAPI	100700	PORTA DE MADEIRA COMPENSADA LISA PARA PINTURA, 120X210X3,5CM, 2 FOLHAS, INCLUSO ADUELA 2A, ALIZAR 2A E DOBRADIÇAS. AF_12/2019	UN	6,00	840,12	BDI 1	1.071,32	6.427,92
4.12.7.	ORSE	13135	Portão em chapa de ferro n.º 18(1,25mm), de correr, quadro em tubo de ferro galvanizado/inter horizontal de 2", inclusive trancas/ferrolho - Rev 01	M2	10,00	894,22	BDI 1	1.140,31	11.403,10
4.12.8.	ORSE	11718	Portão em chapa de ferro veneziana tipo Z inclusive dobradiças, ferrolhos e chumbadores em chapa de ferro e=5mm	M2	25,20	538,02	BDI 1	686,08	17.289,22
4.13.			PINTURA INTERNA						-
4.13.1.	SINAPI	88497	APLICAÇÃO E LIXAMENTO DE MASSA LÁTEX EM PAREDES, DUAS DEMÃOS. AF_06/2014	M2	713,16	14,76	BDI 1	18,82	13.421,67
4.13.2.	SINAPI	88489	APLICAÇÃO MANUAL DE PINTURA COM TINTA LÁTEX ACRÍLICA EM PAREDES, DUAS DEMÃOS. AF_06/2014	M2	713,16	14,01	BDI 1	17,87	12.744,17
4.13.3.	SINAPI	88488	APLICAÇÃO MANUAL DE PINTURA COM TINTA LÁTEX ACRÍLICA EM TETO, DUAS DEMÃOS. AF_06/2014	M2	405,39	15,86	BDI 1	20,22	8.196,99
4.14.			BANCADAS E LOUÇAS						-
4.14.1.	ORSE	11736	Bancada em granito branco fortaleza, e = 2cm	m2	14,19	481,23	BDI 1	613,66	8.707,84
4.14.2.	SINAPI	86935	CUBA DE EMBUTIR DE AÇO INOXIDÁVEL MÉDIA, INCLUSO VÁLVULA TIPO AMERICANA EM METAL CROMADO E SIFÃO FLEXÍVEL EM PVC - FORNECIMENTO E INSTALAÇÃO. AF_01/2020	UN	3,00	259,57	BDI 1	331,00	993,00
4.14.3.	SINAPI	86911	TORNEIRA CROMADA LONGA, DE PAREDE, 1/2"OU 3/4" PARA PIA DE COZINHA, PADRÃO POPULAR - FORNECIMENTO E INSTALAÇÃO. AF_01/2020	UN	3,00	70,39	BDI 1	89,76	269,28
4.14.4.	SINAPI	86940	LAVATÓRIO LOUÇA BRANCA COM COLUNA, 45 X 55CM OU EQUIVALENTE, PADRÃO MÉDIO, INCLUSO SIFÃO TIPO GARRAFA, VÁLVULA E ENGATE FLEXÍVEL DE 40CM EM METAL CROMADO, COM APARELHO MISTURADOR PADRÃO MÉDIO - FORNECIMENTO E INSTALAÇÃO. AF_01/2020	UN	13,00	999,02	BDI 1	1.273,95	16.561,35
4.14.5.27.476 v008	SINAPI	86932	VASO SANITÁRIO SIFONADO COM CAIXA ACOPLADA LOUÇA BRANCA - PADRÃO MÉDIO, INCLUSO ENGATE FLEXÍVEL EM METAL CROMADO, 1/2 X 40CM - FORNECIMENTO E INSTALAÇÃO. AF_01/2020	UN	4,00	460,66	BDI 1	587,43	2.349,72



Item	Fonte	Código	Descrição	Unidade	Quantidade	Custo Unitário (R\$)	BDI (%)	Preço Unitário (R\$)	Preço Total (R\$)
4.14.6.	SINAPI	95471	VASO SANITARIO SIFONADO CONVENCIONAL PARA PCD SEM FURO FRONTAL COM LOUÇA BRANCA SEM ASSENTO - FORNECIMENTO E INSTALAÇÃO. AF_01/2020	UN	1,00	632,91	BDI 1	807,09	807,09
4.14.7.	SINAPI	100867	BARRA DE APOIO RETA, EM AÇO INOX POLIDO, COMPRIMENTO 70 CM, FIXADA NA PAREDE - FORNECIMENTO E INSTALAÇÃO. AF_01/2020	UN	2,00	348,41	BDI 1	444,29	888,58
4.14.8.	SINAPI	86942	LAVATÓRIO LOUÇA BRANCA SUSPENSO, 29,5 X 39CM OU EQUIVALENTE, PADRÃO POPULAR, INCLUSO SIFÃO TIPO GARRAFA EM PVC, VÁLVULA E ENGATE FLEXÍVEL 30CM EM PLÁSTICO E TORNEIRA CROMADA DE MESA, PADRÃO POPULAR - FORNECIMENTO E INSTALAÇÃO. AF_01/2020	UN	1,00	232,96	BDI 1	297,07	297,07
4.14.9.	ORSE	07348	ESPELHO DE CRISTAL 4MM, COM MOLDURA DE ALUMÍNIO, ACABAMENTO EM LAMINADO, DIM. 50 X 80CM	M2	5,00	197,90	BDI 1	252,36	1.261,80
4.14.10.	SINAPI	95546	KIT DE ACESSORIOS PARA BANHEIRO EM METAL CROMADO, 5 PECAS, INCLUSO FIXAÇÃO. AF_01/2020	UN	5,00	109,68	BDI 1	139,86	699,30
4.14.11.	SINAPI	100860	CHUVEIRO ELÉTRICO COMUM CORPO PLÁSTICO, TIPO DUCHA -FORNECIMENTO E INSTALAÇÃO. AF_01/2020	UN	2,00	87,31	BDI 1	111,34	222,68
4.14.12.	ORSE	2017	Tanque simples em mármore sintético c/ torneira cromada (deca linha c23 ref 1153) , c/ válvula de plástico conjunto de fixação, sifão de plástico ou similares	UNIDADE	1,00	377,20	BDI 1	481,01	481,01
4.15.			BARRILETE DE TODAS AS ALAS					-	22.880,41
4.15.1.	SINAPI	89402	TUBO, PVC, SOLDÁVEL, DN 25MM, INSTALADO EM RAMAL DE DISTRIBUIÇÃO DE ÁGUA - FORNECIMENTO E INSTALAÇÃO. AF_12/2014	M	26,62	9,88	BDI 1	12,60	335,41
4.15.2.	SINAPI	94649	TUBO, PVC, SOLDÁVEL, DN 32 MM, INSTALADO EM RESERVAÇÃO DE ÁGUA DE EDIFICAÇÃO QUE POSSUA RESERVATÓRIO DE FIBRA/FIBROCIMENTO FORNECIMENTO E INSTALAÇÃO. AF_06/2016	M	7,81	16,77	BDI 1	21,39	167,06
4.15.3.	SINAPI	94651	TUBO, PVC, SOLDÁVEL, DN 50 MM, INSTALADO EM RESERVAÇÃO DE ÁGUA DE EDIFICAÇÃO QUE POSSUA RESERVATÓRIO DE FIBRA/FIBROCIMENTO FORNECIMENTO E INSTALAÇÃO. AF_06/2016	M	14,00	26,31	BDI 1	33,55	469,70
4.15.4.	SINAPI	89450	TUBO, PVC, SOLDÁVEL, DN 60MM, INSTALADO EM PRUMADA DE ÁGUA - FORNECIMENTO E INSTALAÇÃO. AF_12/2014	M	349,94	33,41	BDI 1	42,60	14.907,44
4.15.5.	SINAPI	89408	JOELHO 90 GRAUS, PVC, SOLDÁVEL, DN 25MM, INSTALADO EM RAMAL DE DISTRIBUIÇÃO DE ÁGUA - FORNECIMENTO E INSTALAÇÃO. AF_12/2014	UN	27,00	5,86	BDI 1	7,47	201,69
4.15.6.	SINAPI	89492	JOELHO 90 GRAUS, PVC, SOLDÁVEL, DN 32MM, INSTALADO EM PRUMADA DE ÁGUA - FORNECIMENTO E INSTALAÇÃO. AF_12/2014	UN	7,00	7,35	BDI 1	9,37	65,59
4.15.7.	SINAPI	94678	JOELHO 90 GRAUS, PVC, SOLDÁVEL, DN 50 MM INSTALADO EM RESERVAÇÃO DE ÁGUA DE EDIFICAÇÃO QUE POSSUA RESERVATÓRIO DE FIBRA/FIBROCIMENTO FORNECIMENTO E INSTALAÇÃO. AF_06/2016	UN	13,00	17,36	BDI 1	22,14	287,82
4.15.8.	SINAPI	94680	JOELHO 90 GRAUS, PVC, SOLDÁVEL, DN 60 MM INSTALADO EM RESERVAÇÃO DE ÁGUA DE EDIFICAÇÃO QUE POSSUA RESERVATÓRIO DE FIBRA/FIBROCIMENTO FORNECIMENTO E INSTALAÇÃO. AF_06/2016	UN	25,00	49,47	BDI 1	63,08	1.577,00
4.15.9.	SINAPI	89628	TE, PVC, SOLDÁVEL, DN 60MM, INSTALADO EM PRUMADA DE ÁGUA - FORNECIMENTO E INSTALAÇÃO. AF_12/2014	UN	38,00	51,70	BDI 1	65,93	2.505,34
4.15.10.	SINAPI	89597	LUVA, PVC, SOLDÁVEL, DN 60MM, INSTALADO EM PRUMADA DE ÁGUA - FORNECIMENTO E INSTALAÇÃO. AF_12/2014	UN	1,00	22,91	BDI 1	29,21	29,21
4.15.11.	SINAPI	89605	LUVA DE REDUÇÃO, PVC, SOLDÁVEL, DN 60MM X 50MM, INSTALADO EM PRUMADA DE ÁGUA - FORNECIMENTO E INSTALAÇÃO. AF_12/2014	UN	12,00	22,32	BDI 1	28,46	341,52
4.15.12.	SINAPI-I	814	BUCHA DE REDUCAO DE PVC, SOLDAVEL, LONGA, COM 60 X 32 MM, PARA AGUA FRIA PREDIAL	UN	7,00	13,98	BDI 1	17,83	124,81
4.15.13.	SINAPI-I	816	BUCHA DE REDUCAO DE PVC, SOLDAVEL, LONGA, COM 60 X 25 MM, PARA AGUA FRIA PREDIAL	UN	26,00	11,57	BDI 1	14,75	383,50
4.15.14.	SINAPI	94498	REGISTRO DE GAVETA BRUTO, LATÃO, ROSCÁVEL, 2" - FORNECIMENTO E INSTALAÇÃO. AF_08/2021	UN	8,00	145,50	BDI 1	185,54	1.484,32
4.16.			PLATIBANDA GERAL					-	135.395,37
4.16.1.	SINAPI	97647	REMOÇÃO DE TELHAS, DE FIBROCIMENTO, METÁLICA E CERÂMICA, DE FORMA MANUAL, SEM REAPROVEITAMENTO. AF_12/2017	M2	647,50	2,97	BDI 1	3,79	2.454,03
4.16.2.	SINAPI	103331	ALVENARIA DE VEDAÇÃO DE BLOCOS CERÂMICOS FURADOS NA HORIZONTAL DE 11,5X19X19 CM (ESPESSURA 11,5 CM) E ARGAMASSA DE ASSENTAMENTO COM PREPARO MANUAL. AF_12/2021	M2	431,46	76,56	BDI 1	97,63	42.123,44



Item	Fonte	Código	Descrição	Unidade	Quantidade	Custo Unitário (R\$)	BDI (%)	Preço Unitário (R\$)	Preço Total (R\$)
4.16.3.	SINAPI	87893	CHAPISCO APLICADO EM ALVENARIA (SEM PRESENÇA DE VÃOS) E ESTRUTURAS DE CONCRETO DE FACHADA, COM COLHER DE PEDREIRO. ARGAMASSA TRAÇO 1:3 COM PREPARO MANUAL. AF_06/2014	M2	862,93	6,91	BDI 1	8,81	7.602,41
4.16.4.	SINAPI	87530	MASSA ÚNICA, PARA RECEBIMENTO DE PINTURA, EM ARGAMASSA TRAÇO 1:2:8, PREPARO MANUAL, APLICADA MANUALMENTE EM FACES INTERNAS DE PAREDES, ESPESSURA DE 20MM, COM EXECUÇÃO DE TALISCAS. AF_06/2014	M2	862,93	41,08	BDI 1	52,39	45.208,90
4.16.5.	SINAPI	101979	CHAPIM (RUFO CAPA) EM AÇO GALVANIZADO, CORTE 33. AF_11/2020	M	539,33	55,26	BDI 1	70,47	38.006,59
4.17.			COBERTURA GERAL					-	268.668,67
4.17.1.	SINAPI	92566	FABRICAÇÃO E INSTALAÇÃO DE ESTRUTURA PONTALETADA DE MADEIRA NÃO APARELHADA PARA TELHADOS COM ATÉ 2 ÁGUAS E PARA TELHA ONDULADA DE FIBROCIMENTO, METÁLICA, PLÁSTICA OU TERMOACÚSTICA, INCLUSO TRANSPORTE VERTICAL. AF_12/2015	M2	1.340,69	27,15	BDI 1	34,62	46.414,69
4.17.2.	ORSE	284	Telhamento com telha em alumínio, simples, trapezoidal, não pintada e = 0,5 mm - Rev. 01	M2	1.340,69	113,20	BDI 1	144,35	193.528,60
4.17.3.	SINAPI	94227	CALHA EM CHAPA DE AÇO GALVANIZADO NÚMERO 24, DESENVOLVIMENTO DE 33 CM, INCLUSO TRANSPORTE VERTICAL. AF_07/2019	M	292,40	77,04	BDI 1	98,24	28.725,38
4.18.			PINTURA EXTERNA GERAL					-	51.872,68
4.18.1.	SINAPI	88497	APLICAÇÃO E LIXAMENTO DE MASSA LÁTEX EM PAREDES, DUAS DEMÃOS. AF_06/2014	M2	1.413,81	14,76	BDI 1	18,82	26.607,90
4.18.2.	SINAPI	88489	APLICAÇÃO MANUAL DE PINTURA COM TINTA LÁTEX ACRÍLICA EM PAREDES, DUAS DEMÃOS. AF_06/2014	M2	1.413,81	14,01	BDI 1	17,87	25.264,78
4.19.			SERVIÇOS FINAIS GERAL					-	2.943,93
4.19.1.	ORSE	5	Placa de inauguração de obra em alumínio 0,50 x 0,70 m	UNIDADE	1,00	1.861,61	BDI 1	2.373,93	2.373,93
4.19.2.	SINAPI	99802	LIMPEZA DE PISO CERÂMICO OU PORCELANATO COM VASSOURA A SECO. AF_04/2019	M2	1.000,00	0,45	BDI 1	0,57	570,00

Encargos sociais:

Para elaboração deste orçamento, foram utilizados os encargos sociais do SINAPI para a Unidade da Federação indicada.

Observações:

Foi considerado arredondamento de duas casas decimais para Quantidade; Custo Unitário; BDI; Preço Unitário; Preço Total.

ÉRICO CARDOSO

Local

27 de Maio de 2023

Data



Nome: YURI BATISTA CARNEIRO
 Título: ENGENHEIRO CIVIL
 CREA/CAU BA 206722
 ART/RRT:

YURI BATISTA
 CARNEIRO:0386
 6835574

Assinado de forma digital
 por YURI BATISTA
 CARNEIRO:03866835574
 Dados: 2023.09.22 16:38:35
 -03'00'



Nº OPERAÇÃO		GESTOR	PROGRAMA	ÁREA O / MODALIDADE	OBJETO	REFORMA E AMPLIAÇÃO DO HOSPITAL MUNICIPAL DRª MONALISA LOUZADA	Grau de Sigilo #PÚBLICO					CRONOGRAMA FÍSICO-FINANCEIRO Cronograma Base para Licitação					Grau de Sigilo #PÚBLICO				
PROponente / Tomador		Município / UF	Localidade / Endereço	Percentuais das Leis Sociais					Localidade / Endereço					Percentuais das Leis Sociais							
Município de ERICO CARDOSO		BAHIA	AVENIDA BARRA - SIN	HORISTA: 85,04% - MENSALISTA: 47,38%					AVENIDA BARRA - SIN					HORISTA: 85,04% - MENSALISTA: 47,38%							
DATA BASE	DESON.	LOCALIDADE DO SINAPI	DESCRIÇÃO DO LOTE	BDI 1	BDI 2	BDI 3	BDI 4	BDI 5	BDI 1	BDI 2	BDI 3	BDI 4	BDI 5	BDI 1	BDI 2	BDI 3	BDI 4	BDI 5			
mai-22	Sim	Salvador / BA	REFORMA E AMPLIAÇÃO DO HOSPITAL MUNICIPAL DRª MONALISA LOUZADA	27,52%					27,52%					27,52%							
CRONOGRAMA GLOBAL DO LOTE			Valores Totais (R\$)	3.441.688,79																	
			Início de Obra nov/23	Parcela 1 nov/23	Parcela 2 dez/23	Parcela 3 jan/24	Parcela 4 fev/24	Parcela 5 mar/24	Parcela 6 abr/24	Parcela 7 mai/24	Parcela 8 jun/24	Parcela 9 jul/24	Parcela 10 ago/24	Parcela 11 set/24	Parcela 12 out/24						
			Parcela (R\$)	121.373,84	239.033,74	232.676,37	272.767,44	279.467,21	277.143,05	276.581,89	345.597,58	269.701,33	247.402,77	361.065,43	518.878,14						
			Acumulado (R\$)	121.373,84	360.407,58	593.083,95	865.851,39	1.145.318,60	1.422.461,65	1.699.043,54	2.044.641,12	2.314.342,45	2.561.745,22	2.922.810,65	3.441.688,79						
			Parcela (%)	100,00%	49,90%	82,12%	100,00%														
			Acumulado (%)	100,00%	100,00%	100,00%	100,00%														
1.	ALA 1 - REFORMA		722.206,26	16,81%	49,90%	82,12%	100,00%														
1.1.	SERVIÇOS PRELIMINARES		4.266,18	100,00%																	
1.2.	ADMINISTRAÇÃO LOCAL		41.588,63	25,00%	25,00%	25,00%	25,00%														
1.3.	DEMOLIÇÃO		10.160,15	100,00%																	
1.4.	FUNDAÇÃO E VIGAS BALDRAME		65.470,14	50,00%	50,00%																
1.5.	SUPERESTRUTURA - PILARES, VIGAS E LAJE		127.630,55	50,00%	100,00%																
1.6.	ALVENARIA DE VEDAÇÃO E CONCRETO MAGRO SOBRE O SOLO		52.512,76	0,00%	50,00%	50,00%															
1.7.	INSTALAÇÕES HIDRÁULICAS		3.666,48	0,00%	75,00%	100,00%															
1.8.	INSTALAÇÕES SANITÁRIAS		20.651,92	0,00%	50,00%	100,00%															
1.9.	REVESTIMENTO DE PAREDE		58.464,59	0,00%	60,00%	100,00%															
1.10.	REVESTIMENTO DO PISO E SOLEIRAS DE JANELAS		94.836,72	0,00%	30,00%	100,00%															
1.11.	INSTALAÇÕES ELÉTRICAS		46.827,13	0,00%	20,00%	40,00%	60,00%														
1.12.	FORRO E BATE MACA		24.823,55	0,00%	80,00%	100,00%															
1.13.	ESQUADRIAS		80.678,59	0,00%	0,00%	100,00%															
1.14.	PINTURA INTERNA		50.042,26	0,00%	0,00%	0,00%	100,00%														
1.15.	DIVISORIA EM GRANITO, GUARDA CORPO E CORRIMÃO		7.211,01	0,00%	0,00%	0,00%	100,00%														
1.16.	BANCADAS E LOUÇAS		33.375,60	0,00%	0,00%	0,00%	100,00%														
2.	ALA 2 - AMPLIAÇÃO		1.035.144,58	0,00%	0,00%	0,00%	0,00%	27,00%	26,77%	26,72%	19,51%										
2.1.	ADMINISTRAÇÃO LOCAL		41.588,63	0,00%	0,00%	0,00%	0,00%	27,00%	53,77%	60,49%	100,00%										
2.2.	LOCAÇÃO		4.313,94	0,00%	0,00%	0,00%	0,00%	27,00%	55,610,26	833.192,45	1.035.144,58										
2.3.	FUNDAÇÃO E VIGAS BALDRAME		143.192,66	0,00%	0,00%	0,00%	0,00%	100,00%													
2.4.	SUPERESTRUTURA - PILARES, VIGAS E LAJE		188.303,34	0,00%	0,00%	0,00%	0,00%	100,00%													
2.5.	ALVENARIA DE VEDAÇÃO E CONCRETO MAGRO SOBRE O SOLO		137.058,92	0,00%	0,00%	0,00%	0,00%	20,00%	20,00%	20,00%	60,00%										
2.6.	INSTALAÇÕES HIDRÁULICAS		4.338,09	0,00%	0,00%	0,00%	0,00%	10,00%	10,00%	10,00%	100,00%										
2.7.	INSTALAÇÕES SANITÁRIAS		23.643,53	0,00%	0,00%	0,00%	0,00%	10,00%	10,00%	10,00%	100,00%										
2.8.	REVESTIMENTO DE PAREDE		159.947,08	0,00%	0,00%	0,00%	0,00%	50,00%	50,00%	50,00%	100,00%										
2.9.	REVESTIMENTO DO PISO E SOLEIRAS DE JANELAS		93.425,30	0,00%	0,00%	0,00%	0,00%	50,00%	50,00%	50,00%	100,00%										
2.10.	INSTALAÇÕES ELÉTRICAS		48.418,42	0,00%	0,00%	0,00%	0,00%	10,00%	10,00%	10,00%	100,00%										



Item	Descrição das Metas / Macrosserviços	Valores Totais (R\$)	Inicio de Obra	Parcela 1	Parcela 2	Parcela 3	Parcela 4	Parcela 5	Parcela 6	Parcela 7	Parcela 8	Parcela 9	Parcela 10	Parcela 11	Parcela 12
			01/10/23	nov/23	dez/23	jan/24	fev/24	mar/24	abr/24	mai/24	jun/24	jul/24	ago/24	set/24	out/24
4.15.	BARRILETE DE TODAS AS ALAS	22.880,41	Acumulado (R\$)	0,00	0,00	0,00	0,00	0,00	0,00	0,00	0,00	0,00	0,00	0,00	33.538,72
			Parcela (%)	0,00%	0,00%	0,00%	0,00%	0,00%	0,00%	0,00%	0,00%	0,00%	0,00%	0,00%	0,00%
4.16.	PLATIBANDA GERAL	135.395,37	Acumulado (R\$)	0,00	0,00	0,00	6.864,12	6.864,12	6.864,12	6.864,12	13.728,25	13.728,25	13.728,25	13.728,25	22.880,41
			Parcela (%)	0,00%	0,00%	0,00%	30,00%	30,00%	30,00%	30,00%	30,00%	30,00%	30,00%	30,00%	30,00%
4.17.	COBERTURA GERAL	288.668,67	Acumulado (R\$)	0,00	0,00	0,00	40.618,61	40.618,61	40.618,61	40.618,61	81.237,22	81.237,22	81.237,22	81.237,22	135.395,37
			Parcela (%)	0,00%	0,00%	0,00%	30,00%	30,00%	30,00%	30,00%	30,00%	30,00%	30,00%	30,00%	30,00%
4.18.	PINTURA EXTERNA GERAL	51.872,68	Acumulado (R\$)	0,00	0,00	0,00	80.600,60	80.600,60	80.600,60	80.600,60	161.201,20	161.201,20	161.201,20	161.201,20	288.668,67
			Parcela (%)	0,00%	0,00%	0,00%	30,00%	30,00%	30,00%	30,00%	30,00%	30,00%	30,00%	30,00%	30,00%
4.19.	SERVIÇOS FINAIS GERAL	2.943,93	Acumulado (R\$)	0,00	0,00	0,00	15.561,80	15.561,80	15.561,80	15.561,80	31.123,61	31.123,61	31.123,61	31.123,61	51.872,68
			Parcela (%)	0,00%	0,00%	0,00%	30,00%	30,00%	30,00%	30,00%	30,00%	30,00%	30,00%	30,00%	30,00%

Local
27 de Maio de 2023
Data

Nome: YURI BATISTA CARNEIRO
Título: ENGENHEIRO CIVIL
CRECA/BA 206722
ART/RRT:

Nome: YURI BATISTA CARNEIRO
Título: ENGENHEIRO CIVIL
CRECA/BA 206722
ART/RRT:

YURI BATISTA
CARNEIRO:0386683
5574

Assinado de forma digital por
YURI BATISTA
CARNEIRO:03866835574
Dados: 2023.09.24 22:52:17
-03'00'



 PREFEITURA DE ÉRICO CARDOSO Unidos pelo progresso da nossa Água Quente						
OBJETO: Reforma e Ampliação do Hospital Municipal de Dr^a. Monalisa Louzada de Erico Cardoso Bahia.						
CRONOGRAMA FÍSICO FINANCEIRO						
ITEM	DESCRIÇÃO	VALORES	1º PARCELA	2º PARCELA	3º PARCELA	4º PARCELA
	OBJETO:		3.441.688,79			
1.0	ALA 1 - REFORMA	100,00%	20,98%	RS	RS	RS
		722.206,26	722.206,26			
1.1	SERVIÇOS PRELIMINARES	0,59%	0,12%			
		4.266,18	4.266,18			
1.2	ADMINISTRAÇÃO LOCAL	5,76%	1,21%			
		41.588,63	41.588,63			
1.3	DEMOLIÇÃO	1,41%	0,30%			
		10.160,15	10.160,15			
1.4	FUNDAÇÃO E VIGAS BALDRAME	9,07%	1,90%			
		65.470,14	65.470,14			
1.5	SUPERESTRUTURA - PILARES, VIGAS E LAJE	17,67%	3,71%			
		127.630,55	127.630,55			
1.6	ALVENARIA DE VEDAÇÃO E CONCRETO MAGRO SOBRE O SOLO	7,27%	1,53%			
		52.512,76	52.512,76			
1.7	INSTALAÇÕES HIDRAULICAS	0,51%	0,11%			
		3.666,48	3.666,48			
1.8	INSTALAÇÕES SANITÁRIAS	2,86%	0,60%			
		20.651,92	20.651,92			
1.9	REVESTIMENTO DE PAREDE	8,10%	1,70%			
		58.464,59	58.464,59			
1.10	REVESTIMENTO DO PISO E SOLEIRAS DE JANELAS	13,13%	2,76%			
		94.836,72	94.836,72			
1.11	INSTALAÇÕES ELÉTRICAS	6,48%	1,36%			
		46.827,13	46.827,13			
1.12	FORRO E BATE MACA	3,44%	0,72%			
		24.823,55	24.823,55			
1.13	ESQUADRIAS	11,17%	2,34%			
		80.678,59	80.678,59			
1.14	PINTURA INTERNA	6,93%	1,45%			
		50.042,26	50.042,26			



 PREFEITURA DE ÉRICO CARDOSO Unidos pelo progresso da nossa Água Quente						
OBJETO: Reforma e Ampliação do Hospital Municipal de Drª. Monalisa Louzada de Erico Cardoso Bahia.						
CRONOGRAMA FÍSICO FINANCEIRO						
ITEM	DESCRIÇÃO	VALORES	1º PARCELA	2º PARCELA	3º PARCELA	4º PARCELA
	OBJETO:		3.441.688,79			
1.15	DIVISORIA EM GRANITO, GUARDA CORPO E CORRIMÃO	1,00%	0,21%			
		7.211,01	7.211,01			
1.16	BANCADAS E LOUÇAS	4,62%	0,97%			
		33.375,60	33.375,60			
2.0	ALA 2 - AMPLIAÇÃO	100,00%		30,08%		
		1.035.144,58		1.035.144,58		
2.1	ADMINISTRAÇÃO LOCAL	4,02%		1,21%		
		41.588,63		41.588,63		
2.2	LOCAÇÃO	0,42%		0,13%		
		4.313,94		4.313,94		
2.3	FUNDAÇÃO E VIGAS BALDRAME	13,83%		4,15%		
		143.192,66		143.192,66		
2.4	SUPERESTRUTURA - PILARES, VIGAS E LAJE	18,19%		5,47%		
		188.303,34		188.303,34		
2.5	ALVENARIA DE VEDAÇÃO E CONCRETO MAGRO SOBRE O SOLO	13,24%		3,97%		
		137.058,92		137.058,92		
2.6	INSTALAÇÕES HIDRAULICAS	0,42%		0,13%		
		4.338,09		4.338,09		
2.7	INSTALAÇÕES SANITÁRIAS	2,28%		0,69%		
		23.643,53		23.643,53		
2.8	REVESTIMENTO DE PAREDE	15,45%		4,65%		
		159.947,08		159.947,08		
2.9	REVESTIMENTO DO PISO E SOLEIRAS DE JANELAS	9,03%		2,71%		
		93.425,30		93.425,30		
2.10	INSTALAÇÕES ELÉTRICAS	4,68%		1,41%		
		48.418,42		48.418,42		
2.11	FORRO	2,10%		0,63%		
		21.712,47		21.712,47		
2.12	ESQUADRIAS	6,47%		1,95%		
		66.979,79		66.979,79		



 PREFEITURA DE ÉRICO CARDOSO Unidos pelo progresso da nossa Água Quente						
OBJETO: Reforma e Ampliação do Hospital Municipal de Dr^a. Monalisa Louzada de Erico Cardoso Bahia.						
CRONOGRAMA FÍSICO FINANCEIRO						
ITEM	DESCRIÇÃO	VALORES	1º PARCELA	2º PARCELA	3º PARCELA	4º PARCELA
	OBJETO:		3.441.688,79			
2.13	PINTURA INTERNA	4,44%		1,33%		
		45.923,18		45.923,18		
2.14	BANCADAS E LOUÇAS	5,44%		1,64%		
		56.299,23		56.299,23		
3.0	ALA 3 - AMPLIAÇÃO	100,00%			13,13%	
		451.959,61			451.959,61	
3.1	ADMINISTRAÇÃO LOCAL	9,20%			1,21%	
		41.588,63			41.588,63	
3.2	LOCAÇÃO DE OBRA	0,37%			0,05%	
		1.667,27			1.667,27	
3.3	FUNDAÇÃO E VIGAS BALDRAME	13,43%			1,76%	
		60.712,71			60.712,71	
3.4	SUPERESTRUTURA - PILARES, VIGAS E LAJE	11,28%			1,48%	
		50.996,67			50.996,67	
3.5	ALVENARIA DE VEDAÇÃO E CONCRETO MAGRO SOBRE O SOLO	12,67%			1,66%	
		57.283,60			57.283,60	
3.6	INSTALAÇÕES HIDRAULICAS	0,40%			0,05%	
		1.794,85			1.794,85	
3.7	INSTALAÇÕES SANITÁRIAS	4,94%			0,65%	
		22.322,35			22.322,35	
3.8	REVESTIMENTO DE PAREDE	16,73%			2,20%	
		75.625,00			75.625,00	
3.9	REVESTIMENTO DO PISO E SOLEIRAS DE JANELAS	8,90%			1,17%	
		40.228,84			40.228,84	
3.10	INSTALAÇÕES ELÉTRICAS	3,79%			0,50%	
		17.149,74			17.149,74	
3.11	FORRO	2,04%			0,27%	
		9.235,65			9.235,65	
3.12	ESQUADRIAS	7,90%			1,04%	
		35.683,89			35.683,89	



 PREFEITURA DE ÉRICO CARDOSO Unidos pelo progresso da nossa Água Quente						
OBJETO: Reforma e Ampliação do Hospital Municipal de Drª. Monalisa Louzada de Erico Cardoso Bahia.						
CRONOGRAMA FÍSICO FINANCEIRO						
ITEM	DESCRIÇÃO	VALORES	1º PARCELA	2º PARCELA	3º PARCELA	4º PARCELA
	OBJETO:		3.441.688,79			
3.13	PINTURA INTERNA	2,30%			0,30%	
		10.410,84			10.410,84	
3.14	BANCADAS E LOUÇAS	6,03%			0,79%	
		27.259,57			27.259,57	
4.0	ALA 4 - REFORMA	100,00%				35,81%
		1.232.378,34				1.232.378,34
4.1	ADMINISTRAÇÃO LOCAL	3,37%				1,21%
		41.588,63				41.588,63
4.2	DEMOLIÇÃO	0,48%				0,17%
		5.948,07				5.948,07
4.3	FUNDAÇÃO E VIGAS BALDRAME	7,70%				2,76%
		94.842,72				94.842,72
4.4	SUPERESTRUTURA - PILARES, VIGAS E LAJE	7,45%				2,67%
		91.833,99				91.833,99
4.5	ALVENARIA DE VEDAÇÃO E CONCRETO MAGRO SOBRE O SOLO	8,07%				2,89%
		99.473,22				99.473,22
4.6	INSTALAÇÕES HIDRAULICAS	0,25%				0,09%
		3.041,91				3.041,91
4.7	INSTALAÇÕES SANITÁRIAS	1,50%				0,54%
		18.509,77				18.509,77
4.8	REVESTIMENTO DE PAREDE	8,52%				3,05%
		104.943,39				104.943,39
4.9	REVESTIMENTO DO PISO E SOLEIRAS DE JANELAS	7,26%				2,60%
		89.415,93				89.415,93
4.10	INSTALAÇÕES ELÉTRICAS	3,00%				1,07%
		36.930,90				36.930,90
4.11	FORRO	1,53%				0,55%
		18.801,99				18.801,99
4.12	ESQUADRIAS	6,28%				2,25%
		77.385,21				77.385,21



 PREFEITURA DE ÉRICO CARDOSO Unidos pelo progresso da nossa Água Quente						
OBJETO: Reforma e Ampliação do Hospital Municipal de Dr^a. Monalisa Louzada de Erico Cardoso Bahia.						
CRONOGRAMA FÍSICO FINANCEIRO						
ITEM	DESCRIÇÃO	VALORES	1º PARCELA	2º PARCELA	3º PARCELA	4º PARCELA
	OBJETO:		3.441.688,79			
4.13	PINTURA INTERNA	2,79%				1,00%
		34.362,83				34.362,83
4.14	BANCADAS E LOUÇAS	2,72%				0,97%
		33.538,72				33.538,72
4.15	BARRILETE DE TODAS AS ALAS	1,86%				0,66%
		22.880,41				22.880,41
4.16	PLATIBANDA GERAL	10,99%				3,93%
		135.395,37				135.395,37
4.17	COBERTURA GERAL	21,80%				7,81%
		268.668,67				268.668,67
4.18	PINTURA EXTERNA GERAL	4,21%				1,51%
		51.872,68				51.872,68
4.19	SERVIÇOS FINAIS GERAIS	0,24%				0,09%
		2.943,93				2.943,93
	VALOR TOTAL	3.441.688,79	722.206,26	1.035.144,58	451.959,61	1.232.378,34
	VALOR DO ESTADO	3.372.855,01	707.762,13	1.014.441,69	442.920,42	1.207.730,77
	VALOR DO MUNICÍPIO	68.833,78	14.444,13	20.702,89	9.039,19	24.647,57
	VALOR ACUMULADO		722.206,26	1.757.350,84	2.209.310,45	3.441.688,79
			20,98%	30,08%	13,13%	35,81%
	% ACUMULADO		20,98%	51,06%	64,19%	100,00%

YURI BATISTA
CARNEIRO:038668
35574

Assinado de forma digital por
YURI BATISTA
CARNEIRO:03866835574
Dados: 2023.09.25 09:36:23
-03'00'





PREFEITURA DE
ÉRICO CARDOSO
Unidos pelo progresso da nossa Água Quente

Quadro de Composição do BDI 1

Grau de Sigilo
#PUBLICO

Nº TC/CR 0	PROponente / Tomador MUNICÍPIO DE ÉRICO CARDOSO
---------------	--

OBJETO REFORMA E AMPLIAÇÃO DO HOSPITAL MUNICIPAL DRª MONALISA LOUZADA

TIPO DE OBRA DO EMPREENDIMENTO Construção e Reforma de Edifícios	DESONERAÇÃO Sim
--	---------------------------

Conforme legislação tributária municipal, definir estimativa de percentual da base de cálculo para o ISS:	40,00%
Sobre a base de cálculo, definir a respectiva alíquota do ISS (entre 2% e 5%):	5,00%

Itens	Siglas	% Adotado	Situação	1º Quartil	Médio	3º Quartil
Administração Central	AC	3,00%	-	3,00%	4,00%	5,50%
Seguro e Garantia	SG	0,80%	-	0,80%	0,80%	1,00%
Risco	R	0,97%	-	0,97%	1,27%	1,27%
Despesas Financeiras	DF	0,70%	-	0,59%	1,23%	1,39%
Lucro	L	8,60%	-	6,16%	7,40%	8,96%
Tributos (impostos COFINS 3%, e PIS 0,65%)	CP	3,65%	-	3,65%	3,65%	3,65%
Tributos (ISS, variável de acordo com o município)	ISS	2,00%	-	0,00%	2,50%	5,00%
Tributos (Contribuição Previdenciária sobre a Receita Bruta - 0% ou 4,5% - Desoneração)	CPRB	4,50%	OK	0,00%	4,50%	4,50%
BDI SEM desoneração (Fórmula Acórdão TCU)	BDI PAD	21,44%	OK	20,34%	22,12%	25,00%
BDI COM desoneração	BDI DES	27,52%	OK			

Os valores de BDI foram calculados com o emprego da fórmula:

$$BDI.DES = \frac{(1+AC + S + R + G) * (1 + DF) * (1+L)}{(1-CP-ISS-CRPB)} - 1$$

Declaro para os devidos fins que, conforme legislação tributária municipal, a base de cálculo para Construção e Reforma de Edifícios, é de 40%, com a respectiva alíquota de 5%.

Declaro para os devidos fins que o regime de Contribuição Previdenciária sobre a Receita Bruta adotado para elaboração do orçamento foi COM Desoneração, e que esta é a alternativa mais adequada para a Administração Pública.

Observações:

ÉRICO CARDOSO

Local

YURI BATISTA
CARNEIRO:03866835574
Assinado de forma digital por YURI BATISTA CARNEIRO:03866835574
Dados: 2023.09.22 16:34:22 -03'00'

Responsável Técnico

Nome: YURI BATISTA CARNEIRO
Título: ENGENHEIRO CIVIL
CREA/CAU: BA 206722
ART/RRT:

27.476 v008 micro

27 de Maio de 2023

Data

ERALDO FÉLIX DA SILVA
Assinado de forma digital por ERALDO FÉLIX DA SILVA:01983503410
Dados: 2023.09.25 10:14:46 -03'00'

Responsável Tomador

Nome: ERALDO FÉLIX DA SILVA
Cargo: PREFEITO



ENCARGOS SOCIAIS

SINAPI - Composição de Encargos Sociais



BAHIA

VIGÊNCIA A PARTIR DE 10/2021

CÓDIGO	DESCRIÇÃO	ENCARGOS SOCIAIS SOBRE A MÃO DE OBRA			
		COM DESONERAÇÃO		SEM DESONERAÇÃO	
		HORISTA %	MENSALISTA %	HORISTA %	MENSALISTA %
GRUPO A					
A1	INSS	0,00%	0,00%	20,00%	20,00%
A2	SESI	1,50%	1,50%	1,50%	1,50%
A3	SENAI	1,00%	1,00%	1,00%	1,00%
A4	INCRA	0,20%	0,20%	0,20%	0,20%
A5	SEBRAE	0,60%	0,60%	0,60%	0,60%
A6	Salário Educação	2,50%	2,50%	2,50%	2,50%
A7	Seguro Contra Acidentes de Trabalho	3,00%	3,00%	3,00%	3,00%
A8	FGTS	8,00%	8,00%	8,00%	8,00%
A9	SECONCI	0,00%	0,00%	0,00%	0,00%
A	Total	16,80%	16,80%	36,80%	36,80%
GRUPO B					
B1	Repouso Semanal Remunerado	17,97%	Não incide	17,97%	Não incide
B2	Feriados	3,96%	Não incide	3,96%	Não incide
B3	Auxílio - Enfermidade	0,86%	0,66%	0,86%	0,66%
B4	13º Salário	10,97%	8,33%	10,97%	8,33%
B5	Licença Paternidade	0,07%	0,06%	0,07%	0,06%
B6	Faltas Justificadas	0,73%	0,56%	0,73%	0,56%
B7	Dias de Chuvas	2,04%	Não incide	2,04%	Não incide
B8	Auxílio Acidente de Trabalho	0,10%	0,08%	0,10%	0,08%
B9	Férias Gozadas	10,34%	7,85%	10,34%	7,85%
B10	Salário Maternidade	0,03%	0,02%	0,03%	0,02%
B	Total	47,07%	17,56%	47,07%	17,56%
GRUPO C					
C1	Aviso Prévio Indenizado	5,44%	4,13%	5,44%	4,13%
C2	Aviso Prévio Trabalhado	0,13%	0,10%	0,13%	0,10%
C3	Férias Indenizadas	3,41%	2,59%	3,41%	2,59%
C4	Depósito Rescisão Sem Justa Causa	3,36%	2,55%	3,36%	2,55%
C5	Indenização Adicional	0,46%	0,35%	0,46%	0,35%
C	Total	12,80%	9,72%	12,80%	9,72%
GRUPO D					
D1	Reincidência de Grupo A sobre Grupo B	7,91%	2,95%	17,32%	6,46%
D2	Reincidência de Grupo A sobre Aviso Prévio Trabalhado e Reincidência do FGTS sobre Aviso Prévio Indenizado	0,46%	0,35%	0,48%	0,37%
D	Total	8,37%	3,30%	17,80%	6,83%
TOTAL(A+B+C+D)		85,04%	47,38%	114,47%	70,91%

Fonte: Informação Dias de Chuva – INMET

YURI BATISTA
CARNEIRO:038
66835574

Assinado de forma digital
por YURI BATISTA
CARNEIRO:03866835574
Dados: 2023.09.22
16:26:00 -03'00'





COMPOSIÇÕES

FONTE	CÓDIGO	DESCRIÇÃO	UNIDADE	COEFIC.	CUSTO UNIT DESONERADO	CUSTO UNIT NÃO DESONER.
COMPOSIÇÃO	01	Ralo sifonado 100X53mm, SAIDA 40	UNIDADE		33,90	36,11
SINAPI-I	11745	RALO SIFONADO QUADRADO, PVC, 100 X 53 MM, SAIDA 40 MM, COM GRELHA QUADRADA BRANCA	UN	1	12,85	12,85
SINAPI	88248	AUXILIAR DE ENCANADOR OU BOMBEIRO HIDRÁULICO COM ENCARGOS COMPLEMENTARES	H	0,5	17,82	19,51
SINAPI	88267	ENCANADOR OU BOMBEIRO HIDRÁULICO COM ENCARGOS COMPLEMENTARES	H	0,5	24,29	27,02
COMPOSIÇÃO	02	PINTURA EPOXI, DUAS DEMÃOS	M2		62,89	64,57
SINAPI	88310	PINTOR COM ENCARGOS COMPLEMENTARES	H	0,4	25,97	28,69
SINAPI	88316	SERVENTE COM ENCARGOS COMPLEMENTARES	H	0,35	18,23	19,92
SINAPI-I	7304	TINTA EPOXI BASE AGUA PREMIUM, BRANCA	L	0,7	65,91	65,91

22/05/2022
Data

YURI BATISTA
CARNEIRO:03866835574

Assinado de forma digital por YURI
BATISTA CARNEIRO:03866835574
Dados: 2023.09.22 16:45:20 -03'00'

Responsável Técnico: YURI BATISTA CARNEIRO
CREA/CAU: 206722





PREFEITURA DE
ÉRICO CARDOSO

Unidos pelo progresso da nossa Água Quente

PLANILHA DE COMPOSIÇÃO ANALÍTICO DE PREÇO UNITÁRIO

Obra REFORMA E AMPLIAÇÃO DO HOSPITAL MUNICIPAL DRª MONALISA LOUZADA	Bancos SINAPI - 05/2022 - Bahia ORSE - 05/2022 - Sergipe	B.D.I. 27,52%	Encargos Sociais Desonerado: embutido nos preços unitário dos insumos de mão de obra, de acordo com as bases.
---	---	-------------------------	--

1			SERVIÇOS PRELIMINARES						170.620,68
1.0.1.	Código	Banco	Descrição	Tipo	Und	Quant.	Valor Unit	Total	
Composição	51	ORSE	Placa de obra em chapa aço galvanizado, instalada - Rev 02_01/2022	Mobilização / Instalações Provisórias / Desmobilização	m²	1,0000000	371,72	371,72	
Composição Auxiliar	10549	ORSE	Encargos Complementares - Servente	Provisórios	h	1,8794596	3,69	6,93	
Composição Auxiliar	10551	ORSE	Encargos Complementares - Carpinteiro	Provisórios	h	0,9397297	3,59	3,37	
Insumo	1569	ORSE	Madeira mista serrada (barrote) 6 x 6cm - 0,0036 m3/m (angelim, louro)	Material	m	3,7531927	10,13	38,01	
Insumo	6995	ORSE	Madeira mista serrada (sarrafo) 2,2 x 5,5cm - 0,00121 m³/m	Material	m	0,9382981	3,89	3,64	
Insumo	00001213	SINAPI	CARPINTEIRO DE FORMAS (HORISTA)	Mão de Obra	H	0,9382981	16,89	15,84	
Insumo	00004813	SINAPI	PLACA DE OBRA (PARA CONSTRUCAO CIVIL) EM CHAPA GALVANIZADA *N. 22*, ADESIVADA, DE *2,4 X 1,2* M (SEM POSTES PARA FIXACAO)	Material	m²	0,9382981	300,00	281,48	
Insumo	00005075	SINAPI	PREGO DE ACO POLIDO COM CABECA 18 X 30 (2 3/4 X 10)	Material	KG	0,1407448	20,24	2,84	
Insumo	00006111	SINAPI	SERVENTE DE OBRAS	Mão de Obra	H	1,8765963	10,45	19,61	
				MO sem LS =>	35,45	LS =>	0,00	MO com LS =>	35,45
				Valor do BDI =>	102,30			Valor com BDI =>	474,02
						Quant. =>	9,0000000	Preço Total =>	4.266,18

1.1			ADMINISTRAÇÃO LOCAL						166.354,50
1.1.1.	Código	Banco	Descrição	Tipo	Und	Quant.	Valor Unit	Total	
Composição	90778	SINAPI	ENGENHEIRO CIVIL DE OBRA PLENO COM ENCARGOS COMPLEMENTARES	SEDI - SERVIÇOS DIVERSOS	H	1,0000000	106,16	106,16	
Composição Auxiliar	95403	SINAPI	CURSO DE CAPACITAÇÃO PARA ENGENHEIRO CIVIL DE OBRA PLENO (ENCARGOS COMPLEMENTARES) - HORISTA	SEDI - SERVIÇOS DIVERSOS	H	1,0000000	1,24	1,24	
Insumo	00002707	SINAPI	ENGENHEIRO CIVIL DE OBRA PLENO	Mão de Obra	H	1,0000000	103,38	103,38	

Praça da Matriz, Érico Cardoso - BA





PREFEITURA DE
ÉRICO CARDOSO

Unidos pelo progresso da nossa Água Quente

PLANILHA DE COMPOSIÇÃO ANALÍTICO DE PREÇO UNITÁRIO

Obra				Bancos	B.D.I.	Encargos Sociais			
REFORMA E AMPLIAÇÃO DO HOSPITAL MUNICIPAL DRª MONALISA LOUZADA				SINAPI - 05/2022 - Bahia ORSE - 05/2022 - Sergipe	27,52%	Desonerado: embutido nos preços unitário dos insumos de mão de obra, de acordo com as bases.			
Insumo	00037372	SINAPI	EXAMES - HORISTA (COLETADO CAIXA)	Outros	H	1,0000000	0,81	0,81	
Insumo	00037373	SINAPI	SEGURO - HORISTA (COLETADO CAIXA)	Taxas	H	1,0000000	0,06	0,06	
Insumo	00043462	SINAPI	FERRAMENTAS - FAMILIA ENGENHEIRO CIVIL - HORISTA (ENCARGOS COMPLEMENTARES - COLETADO CAIXA)	Equipamento	H	1,0000000	0,01	0,01	
Insumo	00043486	SINAPI	EPI - FAMILIA ENGENHEIRO CIVIL - HORISTA (ENCARGOS COMPLEMENTARES - COLETADO CAIXA)	Equipamento	H	1,0000000	0,66	0,66	
				MO sem LS =>	104,62	LS =>	0,00	MO com LS =>	104,62
				Valor do BDI =>	29,22			Valor com BDI =>	135,38
						Quant. =>	800,0000000	Preço Total =>	108.304,00

Insumo	Código	Banco	Descrição	Tipo	Und	Quant.	Valor Unit	Total	
Insumo	00040818	SINAPI	ENCARREGADO GERAL DE OBRAS (MENSALISTA)	Mão de Obra	MES	1,0000000	4.552,27	4.552,27	
				MO sem LS =>	4.552,27	LS =>	0,00	MO com LS =>	4.552,27
				Valor do BDI =>	1.252,78			Valor com BDI =>	5.805,05
						Quant. =>	10,0000000	Preço Total =>	58.050,50

2									676.987,44
2.1									10.093,00
2.1.1.									
Composição	Código	Banco	Descrição	Tipo	Und	Quant.	Valor Unit	Total	
Composição	97622	SINAPI	DEMOLIÇÃO DE ALVENARIA DE BLOCO FURADO, DE FORMA MANUAL, SEM REAPROVEITAMENTO. AF_12/2017	SERP - SERVIÇOS PRELIMINARES	m³	1,0000000	47,98	47,98	
Composição Auxiliar	88309	SINAPI	PEDREIRO COM ENCARGOS COMPLEMENTARES	SEDI - SERVIÇOS DIVERSOS	H	0,2250000	24,89	5,60	
Composição Auxiliar	88316	SINAPI	SERVENTE COM ENCARGOS COMPLEMENTARES	SEDI - SERVIÇOS DIVERSOS	H	2,3248000	18,23	42,38	
				MO sem LS =>	28,54	LS =>	0,00	MO com LS =>	28,54
				Valor do BDI =>	13,20			Valor com BDI =>	61,18

Praça da Matriz, Érico Cardoso - BA





PREFEITURA DE
ÉRICO CARDOSO
Unidos pelo progresso da nossa Água Quente

PLANILHA DE COMPOSIÇÃO ANALÍTICO DE PREÇO UNITÁRIO

Obra REFORMA E AMPLIAÇÃO DO HOSPITAL MUNICIPAL DRª MONALISA LOUZADA	Bancos SINAPI - 05/2022 - Bahia ORSE - 05/2022 - Sergipe	B.D.I. 27,52%	Encargos Sociais Desonerado: embutido nos preços unitário dos insumos de mão de obra, de acordo com as bases.
---	---	-------------------------	--

Quant. => 34,3000000 Preço Total => 2.098,47

2.1.2.	Código	Banco	Descrição	Tipo	Und	Quant.	Valor Unit	Total	
Composição	7725	ORSE	Remoção de pintura látex (raspagem e/ou lixamento e/ou escovação)	Demolições / Remoções	m²	1,0000000	6,17	6,17	
Composição Auxiliar	10549	ORSE	Encargos Complementares - Servente	Provisórios	h	0,4366259	3,69	1,61	
Insumo	00006111	SINAPI	SERVENTE DE OBRAS	Mão de Obra	H	0,4366259	10,45	4,56	
				MO sem LS =>	4,56	LS =>	0,00	MO com LS =>	4,56
				Valor do BDI =>	1,70			Valor com BDI =>	7,87
						Quant. =>	122,1000000	Preço Total =>	960,93

2.1.3.	Código	Banco	Descrição	Tipo	Und	Quant.	Valor Unit	Total	
Composição	3240	ORSE	Demolição de piso de alta resistência	Conversão InfoWORca	m²	1,0000000	17,24	17,24	
Composição Auxiliar	10549	ORSE	Encargos Complementares - Servente	Provisórios	h	1,0669156	3,69	3,93	
Composição Auxiliar	10550	ORSE	Encargos Complementares - Pedreiro	Provisórios	h	0,1066916	3,55	0,37	
Insumo	00004750	SINAPI	PEDREIRO (HORISTA)	Mão de Obra	H	0,1066916	16,87	1,79	
Insumo	00006111	SINAPI	SERVENTE DE OBRAS	Mão de Obra	H	1,0676664	10,45	11,15	
				MO sem LS =>	12,94	LS =>	0,00	MO com LS =>	12,94
				Valor do BDI =>	4,74			Valor com BDI =>	21,98
						Quant. =>	320,0000000	Preço Total =>	7.033,60

2.2	Código	Banco	Descrição	Tipo	Und	Quant.	Valor Unit	Total
			FUNDAÇÃO E VIGAS BALDRAME					65.470,14
2.2.1.								
Composição	93358	SINAPI	ESCAVAÇÃO MANUAL DE VALA COM PROFUNDIDADE MENOR OU IGUAL A 1,30 M. AF_02/2021	MOVT - MOVIMENTO DE TERRA	m³	1,0000000	72,11	72,11

Praça da Matriz, Érico Cardoso - BA





PREFEITURA DE
ÉRICO CARDOSO
Unidos pelo progresso da nossa Água Quente

PLANILHA DE COMPOSIÇÃO ANALÍTICO DE PREÇO UNITÁRIO

Obra				Bancos	B.D.I.	Encargos Sociais		
REFORMA E AMPLIAÇÃO DO HOSPITAL MUNICIPAL DRª MONALISA LOUZADA				SINAPI - 05/2022 - Bahia ORSE - 05/2022 - Sergipe	27,52%	Desonerado: embutido nos preços unitário dos insumos de mão de obra, de acordo com as bases.		
Composição Auxiliar	88316	SINAPI	SERVENTE COM ENCARGOS COMPLEMENTARES	SEDI - SERVIÇOS DIVERSOS	H	3,9560000	18,23	72,11
				MO sem LS =>	42,01	LS =>	0,00	42,01
				Valor do BDI =>	19,84			91,95
						Quant. =>	25,9700000	Preço Total =>
								2.387,94

2.2.2.	Código	Banco	Descrição	Tipo	Und	Quant.	Valor Unit	Total
Composição	96619	SINAPI	LASTRO DE CONCRETO MAGRO, APLICADO EM BLOCOS DE COROAMENTO OU SAPATAS, ESPESSURA DE 5 CM. AF_08/2017	FUES - FUNDAÇÕES E ESTRUTURAS	m²	1,0000000	31,54	31,54
Composição Auxiliar	88309	SINAPI	PEDREIRO COM ENCARGOS COMPLEMENTARES	SEDI - SERVIÇOS DIVERSOS	H	0,3106000	24,89	7,73
Composição Auxiliar	88316	SINAPI	SERVENTE COM ENCARGOS COMPLEMENTARES	SEDI - SERVIÇOS DIVERSOS	H	0,0847000	18,23	1,54
Composição Auxiliar	94968	SINAPI	CONCRETO MAGRO PARA LASTRO, TRAÇO 1:4,5:4,5 (EM MASSA SECA DE CIMENTO/ AREIA MÉDIA/ BRITA 1) - PREPARO MECÂNICO COM BETONEIRA 600 L. AF_05/2021	FUES - FUNDAÇÕES E ESTRUTURAS	m³	0,0565000	394,33	22,27
				MO sem LS =>	8,88	LS =>	0,00	8,88
				Valor do BDI =>	8,68			40,22
						Quant. =>	25,9700000	Preço Total =>
								1.044,51

2.2.3.	Código	Banco	Descrição	Tipo	Und	Quant.	Valor Unit	Total
Composição	96535	SINAPI	FABRICAÇÃO, MONTAGEM E DESMONTAGEM DE FÔRMA PARA SAPATA, EM MADEIRA SERRADA, E=25 MM, 4 UTILIZAÇÕES. AF_06/2017	FUES - FUNDAÇÕES E ESTRUTURAS	m²	1,0000000	152,23	152,23
Composição Auxiliar	88239	SINAPI	AJUDANTE DE CARPINTEIRO COM ENCARGOS COMPLEMENTARES	SEDI - SERVIÇOS DIVERSOS	H	1,0860000	18,24	19,80
Composição Auxiliar	88262	SINAPI	CARPINTEIRO DE FORMAS COM ENCARGOS COMPLEMENTARES	SEDI - SERVIÇOS DIVERSOS	H	2,7690000	24,65	68,25
Composição Auxiliar	91692	SINAPI	SERRA CIRCULAR DE BANCADA COM MOTOR ELÉTRICO POTÊNCIA DE 5HP, COM COIFA PARA DISCO 10" - CHP DIURNO. AF_08/2015	CHOR - CUSTOS HORÁRIOS DE MÁQUINAS E EQUIPAMENTOS	CHP	0,0790000	32,36	2,55

Praça da Matriz, Érico Cardoso - BA





PREFEITURA DE
ÉRICO CARDOSO
Unidos pelo progresso da nossa Água Quente

PLANILHA DE COMPOSIÇÃO ANALÍTICO DE PREÇO UNITÁRIO

Obra				Bancos	B.D.I.	Encargos Sociais			
REFORMA E AMPLIAÇÃO DO HOSPITAL MUNICIPAL DRª MONALISA LOUZADA				SINAPI - 05/2022 - Bahia ORSE - 05/2022 - Sergipe	27,52%	Desonerado: embutido nos preços unitário dos insumos de mão de obra, de acordo com as bases.			
Composição Auxiliar	91693	SINAPI	SERRA CIRCULAR DE BANCADA COM MOTOR ELÉTRICO POTÊNCIA DE 5HP, COM COIFA PARA DISCO 10" - CHI DIURNO. AF_08/2015	CHOR - CUSTOS HORÁRIOS DE MÁQUINAS E EQUIPAMENTOS	CHI	0,0390000	30,85	1,20	
Insumo	00002692	SINAPI	DESMOLDANTE PROTETOR PARA FORMAS DE MADEIRA, DE BASE OLEOSA EMULSIONADA EM AGUA	Material	L	0,0170000	6,11	0,10	
Insumo	00004517	SINAPI	SARRAFO *2,5 X 7,5* CM EM PINUS, MISTA OU EQUIVALENTE DA REGIAO - BRUTA	Material	M	4,6120000	3,32	15,31	
Insumo	00005073	SINAPI	PREGO DE ACO POLIDO COM CABECA 17 X 24 (2 1/4 X 11)	Material	KG	0,0470000	20,63	0,96	
Insumo	00005074	SINAPI	PREGO DE ACO POLIDO COM CABECA 15 X 18 (1 1/2 X 13)	Material	KG	0,0160000	22,68	0,36	
Insumo	00006189	SINAPI	TABUA NAO APARELHADA *2,5 X 30* CM, EM MACARANDUBA, ANGELIM OU EQUIVALENTE DA REGIAO - BRUTA	Material	M	1,2780000	34,01	43,46	
Insumo	00040304	SINAPI	PREGO DE ACO POLIDO COM CABECA DUPLA 17 X 27 (2 1/2 X 11)	Material	KG	0,0100000	24,98	0,24	
				MO sem LS =>	61,55	LS =>	0,00	MO com LS =>	61,55
				Valor do BDI =>	41,89			Valor com BDI =>	194,12
						Quant. =>	52,5500000	Preço Total =>	10.201,01

2.2.4.	Código	Banco	Descrição	Tipo	Und	Quant.	Valor Unit	Total
Composição	96543	SINAPI	ARMAÇÃO DE BLOCO, VIGA BALDRAME E SAPATA UTILIZANDO AÇO CA-60 DE 5 MM - MONTAGEM. AF_06/2017	FUES - FUNDAÇÕES E ESTRUTURAS	KG	1,0000000	20,20	20,20
Composição Auxiliar	88238	SINAPI	AJUDANTE DE ARMADOR COM ENCARGOS COMPLEMENTARES	SEDI - SERVIÇOS DIVERSOS	H	0,0635000	18,31	1,16
Composição Auxiliar	88245	SINAPI	ARMADOR COM ENCARGOS COMPLEMENTARES	SEDI - SERVIÇOS DIVERSOS	H	0,1945000	24,75	4,81
Composição Auxiliar	92791	SINAPI	CORTE E DOBRA DE AÇO CA-60, DIÂMETRO DE 5,0 MM, UTILIZADO EM ESTRUTURAS DIVERSAS, EXCETO LAJES. AF_12/2015	FUES - FUNDAÇÕES E ESTRUTURAS	KG	1,0000000	13,11	13,11
Insumo	00039017	SINAPI	ESPACADOR / DISTANCIADOR CIRCULAR COM ENTRADA LATERAL, EM PLASTICO, PARA VERGALHAO *4,2 A 12,5* MM, COBRIMENTO 20 MM	Material	UN	1,9665000	0,22	0,43
Insumo	00043132	SINAPI	ARAME RECOZIDO 16 BWG, D = 1,65 MM (0,016 KG/M) OU 18 BWG, D = 1,25 MM (0,01 KG/M)	Material	KG	0,0250000	27,83	0,69

Praça da Matriz, Érico Cardoso - BA





PREFEITURA DE
ÉRICO CARDOSO
Unidos pelo progresso da nossa Água Quente

PLANILHA DE COMPOSIÇÃO ANALÍTICO DE PREÇO UNITÁRIO

Obra REFORMA E AMPLIAÇÃO DO HOSPITAL MUNICIPAL DRª MONALISA LOUZADA	Bancos SINAPI - 05/2022 - Bahia ORSE - 05/2022 - Sergipe	B.D.I. 27,52%	Encargos Sociais Desonerado: embutido nos preços unitário dos insumos de mão de obra, de acordo com as bases.			
	MO sem LS =>	5,39	LS =>	0,00	MO com LS =>	5,39
	Valor do BDI =>	5,56			Valor com BDI =>	25,76
			Quant. =>	201,9000000	Preço Total =>	5.200,94

2.2.5.	Código	Banco	Descrição	Tipo	Und	Quant.	Valor Unit	Total	
Composição	96546	SINAPI	ARMAÇÃO DE BLOCO, VIGA BALDRAME OU SAPATA UTILIZANDO AÇO CA-50 DE 10 MM - MONTAGEM. AF_06/2017	FUES - FUNDAÇÕES E ESTRUTURAS	KG	1,0000000	15,93	15,93	
Composição Auxiliar	88238	SINAPI	AJUDANTE DE ARMADOR COM ENCARGOS COMPLEMENTARES	SEDI - SERVIÇOS DIVERSOS	H	0,0290000	18,31	0,53	
Composição Auxiliar	88245	SINAPI	ARMADOR COM ENCARGOS COMPLEMENTARES	SEDI - SERVIÇOS DIVERSOS	H	0,0890000	24,75	2,20	
Composição Auxiliar	92794	SINAPI	CORTE E DOBRA DE AÇO CA-50, DIÂMETRO DE 10,0 MM, UTILIZADO EM ESTRUTURAS DIVERSAS, EXCETO LAJES. AF_12/2015	FUES - FUNDAÇÕES E ESTRUTURAS	KG	1,0000000	12,41	12,41	
Insumo	00039017	SINAPI	ESPACADOR / DISTANCIADOR CIRCULAR COM ENTRADA LATERAL, EM PLASTICO, PARA VERGALHAO *4,2 A 12,5* MM, COBRIMENTO 20 MM	Material	UN	0,4655000	0,22	0,10	
Insumo	00043132	SINAPI	ARAME RECOZIDO 16 BWG, D = 1,65 MM (0,016 KG/M) OU 18 BWG, D = 1,25 MM (0,01 KG/M)	Material	KG	0,0250000	27,83	0,69	
				MO sem LS =>	2,03	LS =>	0,00	MO com LS =>	2,03
				Valor do BDI =>	4,38			Valor com BDI =>	20,31
				Quant. =>	240,6000000	Preço Total =>	4.886,59		

2.2.6.	Código	Banco	Descrição	Tipo	Und	Quant.	Valor Unit	Total
Composição	96545	SINAPI	ARMAÇÃO DE BLOCO, VIGA BALDRAME OU SAPATA UTILIZANDO AÇO CA-50 DE 8 MM - MONTAGEM. AF_06/2017	FUES - FUNDAÇÕES E ESTRUTURAS	KG	1,0000000	17,79	17,79
Composição Auxiliar	88238	SINAPI	AJUDANTE DE ARMADOR COM ENCARGOS COMPLEMENTARES	SEDI - SERVIÇOS DIVERSOS	H	0,0375000	18,31	0,68
Composição Auxiliar	88245	SINAPI	ARMADOR COM ENCARGOS COMPLEMENTARES	SEDI - SERVIÇOS DIVERSOS	H	0,1155000	24,75	2,85
Composição Auxiliar	92793	SINAPI	CORTE E DOBRA DE AÇO CA-50, DIÂMETRO DE 8,0 MM, UTILIZADO EM ESTRUTURAS DIVERSAS, EXCETO LAJES. AF_12/2015	FUES - FUNDAÇÕES E ESTRUTURAS	KG	1,0000000	13,42	13,42

Praça da Matriz, Érico Cardoso - BA





PREFEITURA DE
ÉRICO CARDOSO

Unidos pelo progresso da nossa Água Quente

PLANILHA DE COMPOSIÇÃO ANALÍTICO DE PREÇO UNITÁRIO

Obra				Bancos	B.D.I.	Encargos Sociais			
REFORMA E AMPLIAÇÃO DO HOSPITAL MUNICIPAL DRª MONALISA LOUZADA				SINAPI - 05/2022 - Bahia ORSE - 05/2022 - Sergipe	27,52%	Desonerado: embutido nos preços unitário dos insumos de mão de obra, de acordo com as bases.			
Insumo	00039017	SINAPI	ESPACADOR / DISTANCIADOR CIRCULAR COM ENTRADA LATERAL, EM PLASTICO, PARA VERGALHAO *4,2 A 12,5* MM, COBRIMENTO 20 MM	Material	UN	0,7240000	0,22	0,15	
Insumo	00043132	SINAPI	ARAME RECOZIDO 16 BWG, D = 1,65 MM (0,016 KG/M) OU 18 BWG, D = 1,25 MM (0,01 KG/M)	Material	KG	0,0250000	27,83	0,69	
				MO sem LS =>	2,76	LS =>	0,00	MO com LS =>	2,76
				Valor do BDI =>	4,90			Valor com BDI =>	22,69
						Quant. =>	482,5000000	Preço Total =>	10.947,93

2.2.7.	Código	Banco	Descrição	Tipo	Und	Quant.	Valor Unit	Total	
Composição	94965	SINAPI	CONCRETO FCK = 25MPA, TRAÇO 1:2,3:2,7 (EM MASSA SECA DE CIMENTO/ AREIA MÉDIA/ BRITA 1) - PREPARO MECÂNICO COM BETONEIRA 400 L. AF_05/2021	FUES - FUNDAÇÕES E ESTRUTURAS	m³	1,0000000	506,75	506,75	
Composição Auxiliar	88316	SINAPI	SERVENTE COM ENCARGOS COMPLEMENTARES	SEDI - SERVIÇOS DIVERSOS	H	2,3117000	18,23	42,14	
Composição Auxiliar	88377	SINAPI	OPERADOR DE BETONEIRA ESTACIONÁRIA/MISTURADOR COM ENCARGOS COMPLEMENTARES	SEDI - SERVIÇOS DIVERSOS	H	1,4637000	25,40	37,17	
Composição Auxiliar	88830	SINAPI	BETONEIRA CAPACIDADE NOMINAL DE 400 L, CAPACIDADE DE MISTURA 280 L, MOTOR ELÉTRICO TRIFÁSICO POTÊNCIA DE 2 CV, SEM CARREGADOR - CHP DIURNO. AF_10/2014	CHOR - CUSTOS HORÁRIOS DE MÁQUINAS E EQUIPAMENTOS	CHP	0,7534000	2,05	1,54	
Composição Auxiliar	88831	SINAPI	BETONEIRA CAPACIDADE NOMINAL DE 400 L, CAPACIDADE DE MISTURA 280 L, MOTOR ELÉTRICO TRIFÁSICO POTÊNCIA DE 2 CV, SEM CARREGADOR - CHI DIURNO. AF_10/2014	CHOR - CUSTOS HORÁRIOS DE MÁQUINAS E EQUIPAMENTOS	CHI	0,7103000	0,36	0,25	
Insumo	00000370	SINAPI	AREIA MEDIA - POSTO JAZIDA/FORNECEDOR (RETIRADO NA JAZIDA, SEM TRANSPORTE)	Material	m³	0,7229000	110,00	79,51	
Insumo	00001379	SINAPI	CIMENTO PORTLAND COMPOSTO CP II-32	Material	KG	362,6579000	0,80	290,12	
Insumo	00004721	SINAPI	PEDRA BRITADA N. 1 (9,5 a 19 MM) POSTO PEDREIRA/FORNECEDOR, SEM FRETE	Material	m³	0,5934000	94,42	56,02	
				MO sem LS =>	51,96	LS =>	0,00	MO com LS =>	51,96
				Valor do BDI =>	139,46			Valor com BDI =>	646,21

Praça da Matriz, Érico Cardoso - BA





PREFEITURA DE
ÉRICO CARDOSO
Unidos pelo progresso da nossa Água Quente

PLANILHA DE COMPOSIÇÃO ANALÍTICO DE PREÇO UNITÁRIO

Obra REFORMA E AMPLIAÇÃO DO HOSPITAL MUNICIPAL DRª MONALISA LOUZADA	Bancos SINAPI - 05/2022 - Bahia ORSE - 05/2022 - Sergipe	B.D.I. 27,52%	Encargos Sociais Desonerado: embutido nos preços unitário dos insumos de mão de obra, de acordo com as bases.
---	---	-------------------------	--

Quant. => 14,8300000 Preço Total => 9.583,29

2.2.8.	Código	Banco	Descrição	Tipo	Und	Quant.	Valor Unit	Total		
Composição	103670	SINAPI	LANÇAMENTO COM USO DE BALDES, ADENSAMENTO E ACABAMENTO DE CONCRETO EM ESTRUTURAS. AF_02/2022	FUES - FUNDAÇÕES E ESTRUTURAS	m³	1,0000000	258,64	258,64		
Composição Auxiliar	88262	SINAPI	CARPINTEIRO DE FORMAS COM ENCARGOS COMPLEMENTARES	SEDI - SERVIÇOS DIVERSOS	H	2,4590000	24,65	60,61		
Composição Auxiliar	88309	SINAPI	PEDREIRO COM ENCARGOS COMPLEMENTARES	SEDI - SERVIÇOS DIVERSOS	H	2,4590000	24,89	61,20		
Composição Auxiliar	88316	SINAPI	SERVENTE COM ENCARGOS COMPLEMENTARES	SEDI - SERVIÇOS DIVERSOS	H	7,3770000	18,23	134,48		
Composição Auxiliar	90586	SINAPI	VIBRADOR DE IMERSÃO, DIÂMETRO DE PONTEIRA 45MM, MOTOR ELÉTRICO TRIFÁSICO POTÊNCIA DE 2 CV - CHP DIURNO. AF_06/2015	CHOR - CUSTOS HORÁRIOS DE MÁQUINAS E EQUIPAMENTOS	CHP	1,0420000	1,50	1,56		
Composição Auxiliar	90587	SINAPI	VIBRADOR DE IMERSÃO, DIÂMETRO DE PONTEIRA 45MM, MOTOR ELÉTRICO TRIFÁSICO POTÊNCIA DE 2 CV - CHI DIURNO. AF_06/2015	CHOR - CUSTOS HORÁRIOS DE MÁQUINAS E EQUIPAMENTOS	CHI	1,4170000	0,56	0,79		
					MO sem LS =>	162,43	LS =>	0,00	MO com LS =>	162,43
					Valor do BDI =>	71,18			Valor com BDI =>	329,82
						Quant. =>	14,8300000	Preço Total =>	4.891,23	

2.2.9.	Código	Banco	Descrição	Tipo	Und	Quant.	Valor Unit	Total
Composição	94319	SINAPI	ATERRO MANUAL DE VALAS COM SOLO ARGILLO-ARENOSO E COMPACTAÇÃO MECANIZADA. AF_05/2016	MOVT - MOVIMENTO DE TERRA	m³	1,0000000	98,31	98,31
Composição Auxiliar	5901	SINAPI	CAMINHÃO PIPA 10.000 L TRUCADO, PESO BRUTO TOTAL 23.000 KG, CARGA ÚTIL MÁXIMA 15.935 KG, DISTÂNCIA ENTRE EIXOS 4,8 M, POTÊNCIA 230 CV, INCLUSIVE TANQUE DE AÇO PARA TRANSPORTE DE ÁGUA - CHP DIURNO. AF_06/2014	CHOR - CUSTOS HORÁRIOS DE MÁQUINAS E EQUIPAMENTOS	CHP	0,0060000	342,70	2,05

Praça da Matriz, Érico Cardoso - BA





PREFEITURA DE
ÉRICO CARDOSO
Unidos pelo progresso da nossa Água Quente

PLANILHA DE COMPOSIÇÃO ANALÍTICO DE PREÇO UNITÁRIO

Obra				Bancos	B.D.I.	Encargos Sociais			
REFORMA E AMPLIAÇÃO DO HOSPITAL MUNICIPAL DRª MONALISA LOUZADA				SINAPI - 05/2022 - Bahia ORSE - 05/2022 - Sergipe	27,52%	Desonerado: embutido nos preços unitário dos insumos de mão de obra, de acordo com as bases.			
Composição Auxiliar	5903	SINAPI	CAMINHÃO PIPA 10.000 L TRUCADO, PESO BRUTO TOTAL 23.000 KG, CARGA ÚTIL MÁXIMA 15.935 KG, DISTÂNCIA ENTRE EIXOS 4,8 M, POTÊNCIA 230 CV, INCLUSIVE TANQUE DE AÇO PARA TRANSPORTE DE ÁGUA - CHI DIURNO. AF_06/2014	CHOR - CUSTOS HORÁRIOS DE MÁQUINAS E EQUIPAMENTOS	CHI	0,0030000	62,40	0,18	
Composição Auxiliar	88316	SINAPI	SERVENTE COM ENCARGOS COMPLEMENTARES	SEDI - SERVIÇOS DIVERSOS	H	0,6590000	18,23	12,01	
Composição Auxiliar	91533	SINAPI	COMPACTADOR DE SOLOS DE PERCUSSÃO (SOQUETE) COM MOTOR A GASOLINA 4 TEMPOS, POTÊNCIA 4 CV - CHP DIURNO. AF_08/2015	CHOR - CUSTOS HORÁRIOS DE MÁQUINAS E EQUIPAMENTOS	CHP	0,2740000	40,50	11,09	
Composição Auxiliar	91534	SINAPI	COMPACTADOR DE SOLOS DE PERCUSSÃO (SOQUETE) COM MOTOR A GASOLINA 4 TEMPOS, POTÊNCIA 4 CV - CHI DIURNO. AF_08/2015	CHOR - CUSTOS HORÁRIOS DE MÁQUINAS E EQUIPAMENTOS	CHI	0,2540000	31,62	8,03	
Insumo	00006079	SINAPI	ARGILA, ARGILA VERMELHA OU ARGILA ARENOSA (RETIRADA NA JAZIDA, SEM TRANSPORTE)	Material	m³	1,2500000	51,96	64,95	
				MO sem LS =>	19,88	LS =>	0,00	MO com LS =>	19,88
				Valor do BDI =>	27,05			Valor com BDI =>	125,36
						Quant. =>	93,6000000	Preço Total =>	11.733,70

2.2.10.	Código	Banco	Descrição	Tipo	Und	Quant.	Valor Unit	Total	
Composição	4953	ORSE	Impermeabilização de alicerce e viga baldrame com 2 demãos de tinta asfáltica tipo Neutrol da Vedacit ou similar, exceto argamassa impermeabilização	Tratamentos de Superfícies	m²	1,0000000	24,01	24,01	
Composição Auxiliar	10549	ORSE	Encargos Complementares - Servente	Provisórios	h	0,2000000	3,69	0,73	
Composição Auxiliar	10553	ORSE	Encargos Complementares - Pintor	Provisórios	h	0,4000000	3,75	1,50	
Insumo	00004783	SINAPI	PINTOR (HORISTA)	Mão de Obra	H	0,4000000	16,89	6,75	
Insumo	00006111	SINAPI	SERVENTE DE OBRAS	Mão de Obra	H	0,2000000	10,45	2,09	
Insumo	00007313	SINAPI	TINTA ASFALTICA IMPERMEABILIZANTE DILUIDA EM SOLVENTE, PARA MATERIAIS CIMENTICIOS, METAL E MADEIRA	Material	L	0,5156152	25,11	12,94	
				MO sem LS =>	8,84	LS =>	0,00	MO com LS =>	8,84

Praça da Matriz, Érico Cardoso - BA





PREFEITURA DE
ÉRICO CARDOSO
Unidos pelo progresso da nossa Água Quente

PLANILHA DE COMPOSIÇÃO ANALÍTICO DE PREÇO UNITÁRIO

Obra REFORMA E AMPLIAÇÃO DO HOSPITAL MUNICIPAL DRª MONALISA LOUZADA	Bancos SINAPI - 05/2022 - Bahia ORSE - 05/2022 - Sergipe	B.D.I. 27,52%	Encargos Sociais Desonerado: embutido nos preços unitário dos insumos de mão de obra, de acordo com as bases.
Valor do BDI =>		6,61	Valor com BDI => 30,62
		Quant. =>	150,000000 Preço Total => 4.593,00

2.3 SUPERESTRUTURA - PILARES, VIGAS E LAJE								127.630,55
2.3.1.	Código	Banco	Descrição	Tipo	Und	Quant.	Valor Unit	Total
Composição	92423	SINAPI	MONTAGEM E DESMONTAGEM DE FÔRMA DE PILARES RETANGULARES E ESTRUTURAS SIMILARES, PÉ-DIREITO SIMPLES, EM CHAPA DE MADEIRA COMPENSADA RESINADA, 6 UTILIZAÇÕES. AF_09/2020	FUES - FUNDAÇÕES E ESTRUTURAS	m²	1,0000000	65,50	65,50
Composição Auxiliar	88239	SINAPI	AJUDANTE DE CARPINTEIRO COM ENCARGOS COMPLEMENTARES	SEDI - SERVIÇOS DIVERSOS	H	0,1380000	18,24	2,51
Composição Auxiliar	88262	SINAPI	CARPINTEIRO DE FORMAS COM ENCARGOS COMPLEMENTARES	SEDI - SERVIÇOS DIVERSOS	H	0,7520000	24,65	18,53
Composição Auxiliar	92263	SINAPI	FABRICAÇÃO DE FÔRMA PARA PILARES E ESTRUTURAS SIMILARES, EM CHAPA DE MADEIRA COMPENSADA RESINADA, E = 17 MM. AF_09/2020	FUES - FUNDAÇÕES E ESTRUTURAS	m²	0,1880000	167,08	31,41
Insumo	00002692	SINAPI	DESMOLDANTE PROTETOR PARA FORMAS DE MADEIRA, DE BASE OLEOSA EMULSIONADA EM AGUA	Material	L	0,0100000	6,11	0,06
Insumo	00040271	SINAPI	LOCACAO DE APRUMADOR METALICO DE PILAR, COM ALTURA E ANGULO REGULAVEIS, EXTENSAO DE *1,50* A *2,80* M	Equipamento	MES	0,1960000	11,37	2,22
Insumo	00040275	SINAPI	LOCACAO DE VIGA SANDUICHE METALICA VAZADA PARA TRAVAMENTO DE PILARES, ALTURA DE *8* CM, LARGURA DE *6* CM E EXTENSAO DE 2 M	Equipamento	MES	0,3930000	17,50	6,87
Insumo	00040287	SINAPI	LOCACAO DE BARRA DE ANCORAGEM DE 0,80 A 1,20 M DE EXTENSAO, COM ROSCA DE 5/8", INCLUINDO PORCA E FLANGE	Equipamento	MES	0,7850000	4,37	3,43
Insumo	00040304	SINAPI	PREGO DE ACO POLIDO COM CABECA DUPLA 17 X 27 (2 1/2 X 11)	Material	KG	0,0190000	24,98	0,47
				MO sem LS =>	19,98	LS =>	0,00	MO com LS => 19,98
				Valor do BDI =>	18,03			Valor com BDI => 83,53
						Quant. =>	23,0000000	Preço Total => 1.921,19

Praça da Matriz, Érico Cardoso - BA





PREFEITURA DE
ÉRICO CARDOSO

Unidos pelo progresso da nossa Água Quente

PLANILHA DE COMPOSIÇÃO ANALÍTICO DE PREÇO UNITÁRIO

Obra				Bancos	B.D.I.	Encargos Sociais				
REFORMA E AMPLIAÇÃO DO HOSPITAL MUNICIPAL DRª MONALISA LOUZADA				SINAPI - 05/2022 - Bahia ORSE - 05/2022 - Sergipe	27,52%	Desonerado: embutido nos preços unitário dos insumos de mão de obra, de acordo com as bases.				
2.3.2.	Código	Banco	Descrição	Tipo	Und	Quant.	Valor Unit	Total		
Composição	92775	SINAPI	ARMAÇÃO DE PILAR OU VIGA DE UMA ESTRUTURA CONVENCIONAL DE CONCRETO ARMADO EM UMA EDIFICAÇÃO TÉRREA OU SOBRADO UTILIZANDO AÇO CA-60 DE 5,0 MM - MONTAGEM. AF_12/2015	FUES - FUNDAÇÕES E ESTRUTURAS	KG	1,0000000	20,28	20,28		
Composição Auxiliar	88238	SINAPI	AJUDANTE DE ARMADOR COM ENCARGOS COMPLEMENTARES	SEDI - SERVIÇOS DIVERSOS	H	0,0367000	18,31	0,67		
Composição Auxiliar	88245	SINAPI	ARMADOR COM ENCARGOS COMPLEMENTARES	SEDI - SERVIÇOS DIVERSOS	H	0,2245000	24,75	5,55		
Composição Auxiliar	92791	SINAPI	CORTE E DOBRA DE AÇO CA-60, DIÂMETRO DE 5,0 MM, UTILIZADO EM ESTRUTURAS DIVERSAS, EXCETO LAJES. AF_12/2015	FUES - FUNDAÇÕES E ESTRUTURAS	KG	1,0000000	13,11	13,11		
Insumo	00039017	SINAPI	ESPACADOR / DISTANCIADOR CIRCULAR COM ENTRADA LATERAL, EM PLASTICO, PARA VERGALHAO *4,2 A 12,5* MM, COBRIMENTO 20 MM	Material	UN	1,1900000	0,22	0,26		
Insumo	00043132	SINAPI	ARAME RECOZIDO 16 BWG, D = 1,65 MM (0,016 KG/M) OU 18 BWG, D = 1,25 MM (0,01 KG/M)	Material	KG	0,0250000	27,83	0,69		
					MO sem LS =>	5,61	LS =>	0,00	MO com LS =>	5,61
					Valor do BDI =>	5,58			Valor com BDI =>	25,86
						Quant. =>	417,1000000	Preço Total =>	10.786,21	

2.3.3.	Código	Banco	Descrição	Tipo	Und	Quant.	Valor Unit	Total
Composição	92778	SINAPI	ARMAÇÃO DE PILAR OU VIGA DE UMA ESTRUTURA CONVENCIONAL DE CONCRETO ARMADO EM UMA EDIFICAÇÃO TÉRREA OU SOBRADO UTILIZANDO AÇO CA-50 DE 10,0 MM - MONTAGEM. AF_12/2015	FUES - FUNDAÇÕES E ESTRUTURAS	KG	1,0000000	15,85	15,85
Composição Auxiliar	88238	SINAPI	AJUDANTE DE ARMADOR COM ENCARGOS COMPLEMENTARES	SEDI - SERVIÇOS DIVERSOS	H	0,0156000	18,31	0,28
Composição Auxiliar	88245	SINAPI	ARMADOR COM ENCARGOS COMPLEMENTARES	SEDI - SERVIÇOS DIVERSOS	H	0,0956000	24,75	2,36
Composição Auxiliar	92794	SINAPI	CORTE E DOBRA DE AÇO CA-50, DIÂMETRO DE 10,0 MM, UTILIZADO EM ESTRUTURAS DIVERSAS, EXCETO LAJES. AF_12/2015	FUES - FUNDAÇÕES E ESTRUTURAS	KG	1,0000000	12,41	12,41

Praça da Matriz, Érico Cardoso - BA





PREFEITURA DE
ÉRICO CARDOSO

Unidos pelo progresso da nossa Água Quente

PLANILHA DE COMPOSIÇÃO ANALÍTICO DE PREÇO UNITÁRIO

Obra				Bancos	B.D.I.	Encargos Sociais			
REFORMA E AMPLIAÇÃO DO HOSPITAL MUNICIPAL DRª MONALISA LOUZADA				SINAPI - 05/2022 - Bahia ORSE - 05/2022 - Sergipe	27,52%	Desonerado: embutido nos preços unitário dos insumos de mão de obra, de acordo com as bases.			
Insumo	00039017	SINAPI	ESPACADOR / DISTANCIADOR CIRCULAR COM ENTRADA LATERAL, EM PLASTICO, PARA VERGALHAO *4,2 A 12,5* MM, COBRIMENTO 20 MM	Material	UN	0,5430000	0,22	0,11	
Insumo	00043132	SINAPI	ARAME RECOZIDO 16 BWG, D = 1,65 MM (0,016 KG/M) OU 18 BWG, D = 1,25 MM (0,01 KG/M)	Material	KG	0,0250000	27,83	0,69	
				MO sem LS =>	2,00	LS =>	0,00	MO com LS =>	2,00
				Valor do BDI =>	4,36			Valor com BDI =>	20,21
						Quant. =>	538,3000000	Preço Total =>	10.879,04

2.3.4.	Código	Banco	Descrição	Tipo	Und	Quant.	Valor Unit	Total	
Composição	92761	SINAPI	ARMAÇÃO DE PILAR OU VIGA DE UMA ESTRUTURA CONVENCIONAL DE CONCRETO ARMADO EM UM EDIFÍCIO DE MÚLTIPLOS PAVIMENTOS UTILIZANDO AÇO CA-50 DE 8,0 MM - MONTAGEM. AF_12/2015	FUES - FUNDAÇÕES E ESTRUTURAS	KG	1,0000000	16,22	16,22	
Composição Auxiliar	88238	SINAPI	AJUDANTE DE ARMADOR COM ENCARGOS COMPLEMENTARES	SEDI - SERVIÇOS DIVERSOS	H	0,0115000	18,31	0,21	
Composição Auxiliar	88245	SINAPI	ARMADOR COM ENCARGOS COMPLEMENTARES	SEDI - SERVIÇOS DIVERSOS	H	0,0707000	24,75	1,74	
Composição Auxiliar	92793	SINAPI	CORTE E DOBRA DE AÇO CA-50, DIÂMETRO DE 8,0 MM, UTILIZADO EM ESTRUTURAS DIVERSAS, EXCETO LAJES. AF_12/2015	FUES - FUNDAÇÕES E ESTRUTURAS	KG	1,0000000	13,42	13,42	
Insumo	00039017	SINAPI	ESPACADOR / DISTANCIADOR CIRCULAR COM ENTRADA LATERAL, EM PLASTICO, PARA VERGALHAO *4,2 A 12,5* MM, COBRIMENTO 20 MM	Material	UN	0,7430000	0,22	0,16	
Insumo	00043132	SINAPI	ARAME RECOZIDO 16 BWG, D = 1,65 MM (0,016 KG/M) OU 18 BWG, D = 1,25 MM (0,01 KG/M)	Material	KG	0,0250000	27,83	0,69	
				MO sem LS =>	1,73	LS =>	0,00	MO com LS =>	1,73
				Valor do BDI =>	4,46			Valor com BDI =>	20,68
						Quant. =>	573,6000000	Preço Total =>	11.862,05

2.3.5.	Código	Banco	Descrição	Tipo	Und	Quant.	Valor Unit	Total
--------	--------	-------	-----------	------	-----	--------	------------	-------

Praça da Matriz, Érico Cardoso - BA





PREFEITURA DE
ÉRICO CARDOSO

Unidos pelo progresso da nossa Água Quente

PLANILHA DE COMPOSIÇÃO ANALÍTICO DE PREÇO UNITÁRIO

Obra				Bancos	B.D.I.	Encargos Sociais			
REFORMA E AMPLIAÇÃO DO HOSPITAL MUNICIPAL DRª MONALISA LOUZADA				SINAPI - 05/2022 - Bahia ORSE - 05/2022 - Sergipe	27,52%	Desonerado: embutido nos preços unitário dos insumos de mão de obra, de acordo com as bases.			
Composição	94965	SINAPI	CONCRETO FCK = 25MPA, TRAÇO 1:2,3:2,7 (EM MASSA SECA DE CIMENTO/ AREIA MÉDIA/ BRITA 1) - PREPARO MECÂNICO COM BETONEIRA 400 L. AF_05/2021	FUES - FUNDAÇÕES E ESTRUTURAS	m³	1,0000000	506,75	506,75	
Composição Auxiliar	88316	SINAPI	SERVENTE COM ENCARGOS COMPLEMENTARES	SEDI - SERVIÇOS DIVERSOS	H	2,3117000	18,23	42,14	
Composição Auxiliar	88377	SINAPI	OPERADOR DE BETONEIRA ESTACIONÁRIA/MISTURADOR COM ENCARGOS COMPLEMENTARES	SEDI - SERVIÇOS DIVERSOS	H	1,4637000	25,40	37,17	
Composição Auxiliar	88830	SINAPI	BETONEIRA CAPACIDADE NOMINAL DE 400 L, CAPACIDADE DE MISTURA 280 L, MOTOR ELÉTRICO TRIFÁSICO POTÊNCIA DE 2 CV, SEM CARREGADOR - CHP DIURNO. AF_10/2014	CHOR - CUSTOS HORÁRIOS DE MÁQUINAS E EQUIPAMENTOS	CHP	0,7534000	2,05	1,54	
Composição Auxiliar	88831	SINAPI	BETONEIRA CAPACIDADE NOMINAL DE 400 L, CAPACIDADE DE MISTURA 280 L, MOTOR ELÉTRICO TRIFÁSICO POTÊNCIA DE 2 CV, SEM CARREGADOR - CHI DIURNO. AF_10/2014	CHOR - CUSTOS HORÁRIOS DE MÁQUINAS E EQUIPAMENTOS	CHI	0,7103000	0,36	0,25	
Insumo	00000370	SINAPI	AREIA MEDIA - POSTO JAZIDA/FORNECEDOR (RETIRADO NA JAZIDA, SEM TRANSPORTE)	Material	m³	0,7229000	110,00	79,51	
Insumo	00001379	SINAPI	CIMENTO PORTLAND COMPOSTO CP II-32	Material	KG	362,6579000	0,80	290,12	
Insumo	00004721	SINAPI	PEDRA BRITADA N. 1 (9,5 a 19 MM) POSTO PEDREIRA/FORNECEDOR, SEM FRETE	Material	m³	0,5934000	94,42	56,02	
				MO sem LS =>	51,96	LS =>	0,00	MO com LS =>	51,96
				Valor do BDI =>	139,46			Valor com BDI =>	646,21
						Quant. =>	16,5600000	Preço Total =>	10.701,24

2.3.6.	Código	Banco	Descrição	Tipo	Und	Quant.	Valor Unit	Total
Composição	103670	SINAPI	LANÇAMENTO COM USO DE BALDES, ADENSAMENTO E ACABAMENTO DE CONCRETO EM ESTRUTURAS. AF_02/2022	FUES - FUNDAÇÕES E ESTRUTURAS	m³	1,0000000	258,64	258,64
Composição Auxiliar	88262	SINAPI	CARPINTEIRO DE FORMAS COM ENCARGOS COMPLEMENTARES	SEDI - SERVIÇOS DIVERSOS	H	2,4590000	24,65	60,61
Composição Auxiliar	88309	SINAPI	PEDREIRO COM ENCARGOS COMPLEMENTARES	SEDI - SERVIÇOS DIVERSOS	H	2,4590000	24,89	61,20
Composição Auxiliar	88316	SINAPI	SERVENTE COM ENCARGOS COMPLEMENTARES	SEDI - SERVIÇOS DIVERSOS	H	7,3770000	18,23	134,48

Praça da Matriz, Érico Cardoso - BA





PREFEITURA DE
ÉRICO CARDOSO

Unidos pelo progresso da nossa Água Quente

PLANILHA DE COMPOSIÇÃO ANALÍTICO DE PREÇO UNITÁRIO

Obra				Bancos	B.D.I.	Encargos Sociais			
REFORMA E AMPLIAÇÃO DO HOSPITAL MUNICIPAL DRª MONALISA LOUZADA				SINAPI - 05/2022 - Bahia ORSE - 05/2022 - Sergipe	27,52%	Desonerado: embutido nos preços unitário dos insumos de mão de obra, de acordo com as bases.			
Composição Auxiliar	90586	SINAPI	VIBRADOR DE IMERSÃO, DIÂMETRO DE PONTEIRA 45MM, MOTOR ELÉTRICO TRIFÁSICO POTÊNCIA DE 2 CV - CHP DIURNO. AF_06/2015	CHOR - CUSTOS HORÁRIOS DE MÁQUINAS E EQUIPAMENTOS	CHP	1,0420000	1,50	1,56	
Composição Auxiliar	90587	SINAPI	VIBRADOR DE IMERSÃO, DIÂMETRO DE PONTEIRA 45MM, MOTOR ELÉTRICO TRIFÁSICO POTÊNCIA DE 2 CV - CHI DIURNO. AF_06/2015	CHOR - CUSTOS HORÁRIOS DE MÁQUINAS E EQUIPAMENTOS	CHI	1,4170000	0,56	0,79	
				MO sem LS =>	162,43	LS =>	0,00	MO com LS =>	162,43
				Valor do BDI =>	71,18			Valor com BDI =>	329,82
						Quant. =>	16,5600000	Preço Total =>	5.461,82

2.3.7.	Código	Banco	Descrição	Tipo	Und	Quant.	Valor Unit	Total	
Composição	92459	SINAPI	MONTAGEM E DESMONTAGEM DE FÔRMA DE VIGA, ESCORAMENTO COM GARFO DE MADEIRA, PÉ-DIREITO SIMPLES, EM CHAPA DE MADEIRA RESINADA, 6 UTILIZAÇÕES. AF_09/2020	FUES - FUNDAÇÕES E ESTRUTURAS	m²	1,0000000	133,47	133,47	
Composição Auxiliar	88239	SINAPI	AJUDANTE DE CARPINTEIRO COM ENCARGOS COMPLEMENTARES	SEDI - SERVIÇOS DIVERSOS	H	0,1750000	18,24	3,19	
Composição Auxiliar	88262	SINAPI	CARPINTEIRO DE FORMAS COM ENCARGOS COMPLEMENTARES	SEDI - SERVIÇOS DIVERSOS	H	0,9570000	24,65	23,59	
Composição Auxiliar	92265	SINAPI	FABRICAÇÃO DE FÔRMA PARA VIGAS, EM CHAPA DE MADEIRA COMPENSADA RESINADA, E = 17 MM. AF_09/2020	FUES - FUNDAÇÕES E ESTRUTURAS	m²	0,2970000	120,18	35,69	
Composição Auxiliar	92272	SINAPI	FABRICAÇÃO DE ESCORAS DE VIGA DO TIPO GARFO, EM MADEIRA. AF_09/2020	FUES - FUNDAÇÕES E ESTRUTURAS	M	1,5510000	40,03	62,08	
Insumo	00002692	SINAPI	DESMOLDANTE PROTETOR PARA FORMAS DE MADEIRA, DE BASE OLEOSA EMULSIONADA EM AGUA	Material	L	0,0100000	6,11	0,06	
Insumo	00006193	SINAPI	TABUA NAO APARELHADA *2,5 X 20* CM, EM MACARANDUBA, ANGELIM OU EQUIVALENTE DA REGIAO - BRUTA	Material	M	0,3280000	23,30	7,64	
Insumo	00040304	SINAPI	PREGO DE ACO POLIDO COM CABECA DUPLA 17 X 27 (2 1/2 X 11)	Material	KG	0,0490000	24,98	1,22	
				MO sem LS =>	32,24	LS =>	0,00	MO com LS =>	32,24
				Valor do BDI =>	36,73			Valor com BDI =>	170,20
						Quant. =>	34,7700000	Preço Total =>	5.917,85

Praça da Matriz, Érico Cardoso - BA





PREFEITURA DE
ÉRICO CARDOSO

Unidos pelo progresso da nossa Água Quente

PLANILHA DE COMPOSIÇÃO ANALÍTICO DE PREÇO UNITÁRIO

Obra				Bancos	B.D.I.	Encargos Sociais			
REFORMA E AMPLIAÇÃO DO HOSPITAL MUNICIPAL DRª MONALISA LOUZADA				SINAPI - 05/2022 - Bahia ORSE - 05/2022 - Sergipe	27,52%	Desonerado: embutido nos preços unitário dos insumos de mão de obra, de acordo com as bases.			
2.3.8.	Código	Banco	Descrição	Tipo	Und	Quant.	Valor Unit	Total	
Composição	101964	SINAPI	LAJE PRÉ-MOLDADA UNIDIRECIONAL, BIAPOIADA, PARA FORRO, ENCHIMENTO EM CERÂMICA, VIGOTA CONVENCIONAL, ALTURA TOTAL DA LAJE (ENCHIMENTO+CAPA) = (8+3). AF_11/2020	FUES - FUNDAÇÕES E ESTRUTURAS	m²	1,0000000	173,49	173,49	
Composição Auxiliar	103674	SINAPI	CONCRETAGEM DE VIGAS E LAJES, FCK=25 MPA, PARA LAJES PREMOLDADAS COM USO DE BOMBA - LANÇAMENTO, ADENSAMENTO E ACABAMENTO. AF_02/2022	FUES - FUNDAÇÕES E ESTRUTURAS	m³	0,0440000	638,13	28,07	
Composição Auxiliar	88262	SINAPI	CARPINTEIRO DE FORMAS COM ENCARGOS COMPLEMENTARES	SEDI - SERVIÇOS DIVERSOS	H	0,5010000	24,65	12,34	
Composição Auxiliar	88316	SINAPI	SERVEnte COM ENCARGOS COMPLEMENTARES	SEDI - SERVIÇOS DIVERSOS	H	0,3540000	18,23	6,45	
Composição Auxiliar	92273	SINAPI	FABRICAÇÃO DE ESCORAS DO TIPO PONTALETE, EM MADEIRA, PARA PÉ-DIREITO SIMPLES. AF_09/2020	FUES - FUNDAÇÕES E ESTRUTURAS	M	0,9700000	16,66	16,16	
Composição Auxiliar	92783	SINAPI	ARMAÇÃO DE LAJE DE UMA ESTRUTURA CONVENCIONAL DE CONCRETO ARMADO EM UMA EDIFICAÇÃO TÉRREA OU SOBRADO UTILIZANDO AÇO CA-60 DE 4,2 MM - MONTAGEM. AF_12/2015	FUES - FUNDAÇÕES E ESTRUTURAS	KG	0,9910000	20,10	19,91	
Insumo	00003736	SINAPI	LAJE PRE-MOLDADA CONVENCIONAL (LAJOTAS + VIGOTAS) PARA FORRO, UNIDIRECIONAL, SOBRECARGA DE 100 KG/M2, VAO ATE 4,00 M (SEM COLOCACAO)	Material	m²	1,0000000	46,00	46,00	
Insumo	00006193	SINAPI	TABUA NAO APARELHADA *2,5 X 20* CM, EM MACARANDUBA, ANGELIM OU EQUIVALENTE DA REGIAO - BRUTA	Material	M	1,8700000	23,30	43,57	
Insumo	00040304	SINAPI	PREGO DE ACO POLIDO COM CABECA DUPLA 17 X 27 (2 1/2 X 11)	Material	KG	0,0400000	24,98	0,99	
				MO sem LS =>	21,59	LS =>	0,00	MO com LS =>	21,59
				Valor do BDI =>	47,74			Valor com BDI =>	221,23
						Quant. =>	316,8700000	Preço Total =>	70.101,15

2.4	ALVENARIA DE VEDAÇÃO E CONCRETO MAGRO SOBRE O SOLO							
2.4.1.	Código	Banco	Descrição	Tipo	Und	Quant.	Valor Unit	Total
								52.512,76

Praça da Matriz, Érico Cardoso - BA





PREFEITURA DE
ÉRICO CARDOSO

Unidos pelo progresso da nossa Água Quente

PLANILHA DE COMPOSIÇÃO ANALÍTICO DE PREÇO UNITÁRIO

Obra				Bancos	B.D.I.	Encargos Sociais			
REFORMA E AMPLIAÇÃO DO HOSPITAL MUNICIPAL DRª MONALISA LOUZADA				SINAPI - 05/2022 - Bahia ORSE - 05/2022 - Sergipe	27,52%	Desonerado: embutido nos preços unitário dos insumos de mão de obra, de acordo com as bases.			
Composição	103331	SINAPI	ALVENARIA DE VEDAÇÃO DE BLOCOS CERÂMICOS FURADOS NA HORIZONTAL DE 11,5X19X19 CM (ESPESSURA 11,5 CM) E ARGAMASSA DE ASSENTAMENTO COM PREPARO MANUAL. AF_12/2021	PARE - PAREDES/PAINEIS	m²	1,0000000	76,56	76,56	
Composição Auxiliar	87369	SINAPI	ARGAMASSA TRAÇO 1:2:8 (EM VOLUME DE CIMENTO, CAL E AREIA MÉDIA ÚMIDA) PARA EMBOÇO/MASSA ÚNICA/ASSENTAMENTO DE ALVENARIA DE VEDAÇÃO, PREPARO MANUAL. AF_08/2019	SEDI - SERVIÇOS DIVERSOS	m³	0,0098000	699,09	6,85	
Composição Auxiliar	88309	SINAPI	PEDREIRO COM ENCARGOS COMPLEMENTARES	SEDI - SERVIÇOS DIVERSOS	H	1,2000000	24,89	29,86	
Composição Auxiliar	88316	SINAPI	SERVENTE COM ENCARGOS COMPLEMENTARES	SEDI - SERVIÇOS DIVERSOS	H	0,6000000	18,23	10,93	
Insumo	00034558	SINAPI	TELA DE AÇO SOLDADA GALVANIZADA/ZINCADA PARA ALVENARIA, FIO D = *1,20 A 1,70* MM, MALHA 15 X 15 MM, (C X L) *50 X 10,5* CM	Material	M	0,4200000	4,39	1,84	
Insumo	00037395	SINAPI	PINO DE AÇO COM FURO, HASTE = 27 MM (ACAO DIRETA)	Material	CENTO	0,0100000	76,78	0,76	
Insumo	00038783	SINAPI	BLOCO CERAMICO / TIJOLO VAZADO PARA ALVENARIA DE VEDACAO, FUROS NA HORIZONTAL, 11,5 X 19 X 19 CM (NBR 15270)	Material	UN	28,3100000	0,93	26,32	
				MO sem LS =>	28,11	LS =>	0,00	MO com LS =>	28,11
				Valor do BDI =>	21,07			Valor com BDI =>	97,63
						Quant. =>	426,3000000	Preço Total =>	41.619,67

2.4.2.	Código	Banco	Descrição	Tipo	Und	Quant.	Valor Unit	Total
Composição	93196	SINAPI	CONTRAVERGA MOLDADA IN LOCO EM CONCRETO PARA VÃOS DE ATÉ 1,5 M DE COMPRIMENTO. AF_03/2016	FUES - FUNDAÇÕES E ESTRUTURAS	M	1,0000000	98,99	98,99
Composição Auxiliar	88309	SINAPI	PEDREIRO COM ENCARGOS COMPLEMENTARES	SEDI - SERVIÇOS DIVERSOS	H	0,3760000	24,89	9,35
Composição Auxiliar	88316	SINAPI	SERVENTE COM ENCARGOS COMPLEMENTARES	SEDI - SERVIÇOS DIVERSOS	H	0,1880000	18,23	3,42
Composição Auxiliar	92270	SINAPI	FABRICAÇÃO DE FÔRMA PARA VIGAS, COM MADEIRA SERRADA, E = 25 MM. AF_09/2020	FUES - FUNDAÇÕES E ESTRUTURAS	m²	0,3500000	199,39	69,78

Praça da Matriz, Érico Cardoso - BA





PREFEITURA DE
ÉRICO CARDOSO

Unidos pelo progresso da nossa Água Quente

PLANILHA DE COMPOSIÇÃO ANALÍTICO DE PREÇO UNITÁRIO

Obra				Bancos	B.D.I.	Encargos Sociais				
REFORMA E AMPLIAÇÃO DO HOSPITAL MUNICIPAL DRª MONALISA LOUZADA				SINAPI - 05/2022 - Bahia ORSE - 05/2022 - Sergipe	27,52%	Desonerado: embutido nos preços unitário dos insumos de mão de obra, de acordo com as bases.				
Composição Auxiliar	92792	SINAPI	CORTE E DOBRA DE AÇO CA-50, DIÂMETRO DE 6,3 MM, UTILIZADO EM ESTRUTURAS DIVERSAS, EXCETO LAJES. AF_12/2015	FUES - FUNDAÇÕES E ESTRUTURAS	KG	0,4900000	13,41	6,57		
Composição Auxiliar	94970	SINAPI	CONCRETO FCK = 20MPA, TRAÇO 1:2,7:3 (EM MASSA SECA DE CIMENTO/ AREIA MÉDIA/ BRITA 1) - PREPARO MECÂNICO COM BETONEIRA 600 L. AF_05/2021	FUES - FUNDAÇÕES E ESTRUTURAS	m³	0,0180000	473,64	8,52		
Insumo	00002692	SINAPI	DESMOLDANTE PROTETOR PARA FORMAS DE MADEIRA, DE BASE OLEOSA EMULSIONADA EM AGUA	Material	L	0,0060000	6,11	0,03		
Insumo	00039017	SINAPI	ESPACADOR / DISTANCIADOR CIRCULAR COM ENTRADA LATERAL, EM PLASTICO, PARA VERGALHAO *4,2 A 12,5* MM, COBRIMENTO 20 MM	Material	UN	6,0000000	0,22	1,32		
					MO sem LS =>	17,36	LS =>	0,00	MO com LS =>	17,36
					Valor do BDI =>	27,24			Valor com BDI =>	126,23
						Quant. =>	34,3300000	Preço Total =>	4.333,48	

2.4.3.	Código	Banco	Descrição	Tipo	Und	Quant.	Valor Unit	Total
Composição	93192	SINAPI	VERGA MOLDADA IN LOCO COM UTILIZAÇÃO DE BLOCOS CANALETA PARA PORTAS COM ATÉ 1,5 M DE VÃO. AF_03/2016	FUES - FUNDAÇÕES E ESTRUTURAS	M	1,0000000	50,63	50,63
Composição Auxiliar	87294	SINAPI	ARGAMASSA TRAÇO 1:2:9 (EM VOLUME DE CIMENTO, CAL E AREIA MÉDIA ÚMIDA) PARA EMBOÇO/MASSA ÚNICA/ASSENTAMENTO DE ALVENARIA DE VEDAÇÃO, PREPARO MECÂNICO COM BETONEIRA 600 L. AF_08/2019	SEDI - SERVIÇOS DIVERSOS	m³	0,0019000	587,56	1,11
Composição Auxiliar	88309	SINAPI	PEDREIRO COM ENCARGOS COMPLEMENTARES	SEDI - SERVIÇOS DIVERSOS	H	0,2790000	24,89	6,94
Composição Auxiliar	88316	SINAPI	SERVENTE COM ENCARGOS COMPLEMENTARES	SEDI - SERVIÇOS DIVERSOS	H	0,1390000	18,23	2,53
Composição Auxiliar	90279	SINAPI	GRAUTE FGK=20 MPA; TRAÇO 1:0,04:1,8:2,1 (EM MASSA SECA DE CIMENTO/ CAL/ AREIA GROSSA/ BRITA 0) - PREPARO MECÂNICO COM BETONEIRA 400 L. AF_09/2021	FUES - FUNDAÇÕES E ESTRUTURAS	m³	0,0140000	579,38	8,11
Composição Auxiliar	92791	SINAPI	CORTE E DOBRA DE AÇO CA-60, DIÂMETRO DE 5,0 MM, UTILIZADO EM ESTRUTURAS DIVERSAS, EXCETO LAJES. AF_12/2015	FUES - FUNDAÇÕES E ESTRUTURAS	KG	0,3080000	13,11	4,03

Praça da Matriz, Érico Cardoso - BA





PREFEITURA DE
ÉRICO CARDOSO

Unidos pelo progresso da nossa Água Quente

PLANILHA DE COMPOSIÇÃO ANALÍTICO DE PREÇO UNITÁRIO

Obra				Bancos	B.D.I.	Encargos Sociais			
REFORMA E AMPLIAÇÃO DO HOSPITAL MUNICIPAL DRª MONALISA LOUZADA				SINAPI - 05/2022 - Bahia ORSE - 05/2022 - Sergipe	27,52%	Desonerado: embutido nos preços unitário dos insumos de mão de obra, de acordo com as bases.			
Insumo	0000660	SINAPI	CANALETA DE CONCRETO 19 X 19 X 19 CM (CLASSE C - NBR 6136)	Material	UN	5,3400000	2,31	12,33	
Insumo	00004491	SINAPI	PONTALETE *7,5 X 7,5* CM EM PINUS, MISTA OU EQUIVALENTE DA REGIAO - BRUTA	Material	M	1,2220000	9,50	11,60	
Insumo	00006193	SINAPI	TABUA NAO APARELHADA *2,5 X 20* CM, EM MACARANDUBA, ANGELIM OU EQUIVALENTE DA REGIAO - BRUTA	Material	M	0,1710000	23,30	3,98	
				MO sem LS =>	7,62	LS =>	0,00	MO com LS =>	7,62
				Valor do BDI =>	13,93			Valor com BDI =>	64,56
						Quant. =>	35,8500000	Preço Total =>	2.314,48

2.4.4.	Código	Banco	Descrição	Tipo	Und	Quant.	Valor Unit	Total	
Composição	95241	SINAPI	LASTRO DE CONCRETO MAGRO, APLICADO EM PISOS, LAJES SOBRE SOLO OU RADIERS, ESPESSURA DE 5 CM. AF_07/2016	FUES - FUNDAÇÕES E ESTRUTURAS	m²	1,0000000	30,38	30,38	
Composição Auxiliar	88309	SINAPI	PEDREIRO COM ENCARGOS COMPLEMENTARES	SEDI - SERVIÇOS DIVERSOS	H	0,2718000	24,89	6,76	
Composição Auxiliar	88316	SINAPI	SERVENTE COM ENCARGOS COMPLEMENTARES	SEDI - SERVIÇOS DIVERSOS	H	0,0741000	18,23	1,35	
Composição Auxiliar	94968	SINAPI	CONCRETO MAGRO PARA LASTRO, TRAÇO 1:4,5:4,5 (EM MASSA SECA DE CIMENTO/ AREIA MÉDIA/ BRITA 1) - PREPARO MECÂNICO COM BETONEIRA 600 L. AF_05/2021	FUES - FUNDAÇÕES E ESTRUTURAS	m³	0,0565000	394,33	22,27	
				MO sem LS =>	8,11	LS =>	0,00	MO com LS =>	8,11
				Valor do BDI =>	8,36			Valor com BDI =>	38,74
						Quant. =>	109,5800000	Preço Total =>	4.245,13

2.5	INSTALAÇÕES HIDRAULICAS								3.666,48
2.5.1.	Código	Banco	Descrição	Tipo	Und	Quant.	Valor Unit	Total	
Composição	89402	SINAPI	TUBO, PVC, SOLDÁVEL, DN 25MM, INSTALADO EM RAMAL DE DISTRIBUIÇÃO DE ÁGUA - FORNECIMENTO E INSTALAÇÃO. AF_12/2014	INHI - INSTALAÇÕES HIDROS SANITÁRIAS	M	1,0000000	9,88	9,88	
Composição Auxiliar	88248	SINAPI	AUXILIAR DE ENCANADOR OU BOMBEIRO HIDRÁULICO COM ENCARGOS COMPLEMENTARES	SEDI - SERVIÇOS DIVERSOS	H	0,1130000	17,82	2,01	

Praça da Matriz, Érico Cardoso - BA





PREFEITURA DE
ÉRICO CARDOSO
Unidos pelo progresso da nossa Água Quente

PLANILHA DE COMPOSIÇÃO ANALÍTICO DE PREÇO UNITÁRIO

Obra				Bancos	B.D.I.	Encargos Sociais			
REFORMA E AMPLIAÇÃO DO HOSPITAL MUNICIPAL DRª MONALISA LOUZADA				SINAPI - 05/2022 - Bahia ORSE - 05/2022 - Sergipe	27,52%	Desonerado: embutido nos preços unitário dos insumos de mão de obra, de acordo com as bases.			
Composição Auxiliar	88267	SINAPI	ENCANADOR OU BOMBEIRO HIDRÁULICO COM ENCARGOS COMPLEMENTARES	SEDI - SERVIÇOS DIVERSOS	H	0,1130000	24,29	2,74	
Insumo	00009868	SINAPI	TUBO PVC, SOLDAVEL, DN 25 MM, AGUA FRIA (NBR-5648)	Material	M	1,0610000	4,77	5,06	
Insumo	00038383	SINAPI	LIXA D'AGUA EM FOLHA, GRAO 100	Material	UN	0,0380000	2,04	0,07	
				MO sem LS =>	3,13	LS =>	0,00	MO com LS =>	3,13
				Valor do BDI =>	2,72			Valor com BDI =>	12,60
						Quant. =>	106,2900000	Preço Total =>	1.339,25

2.5.2.	Código	Banco	Descrição	Tipo	Und	Quant.	Valor Unit	Total	
Composição	94649	SINAPI	TUBO, PVC, SOLDÁVEL, DN 32 MM, INSTALADO EM RESERVAÇÃO DE ÁGUA DE EDIFICAÇÃO QUE POSSUA RESERVATÓRIO DE FIBRA/FIBROCIMENTO FORNECIMENTO E INSTALAÇÃO. AF_06/2016	INHI - INSTALAÇÕES HIDROS SANITÁRIAS	M	1,0000000	16,77	16,77	
Composição Auxiliar	88248	SINAPI	AUXILIAR DE ENCANADOR OU BOMBEIRO HIDRÁULICO COM ENCARGOS COMPLEMENTARES	SEDI - SERVIÇOS DIVERSOS	H	0,1330000	17,82	2,37	
Composição Auxiliar	88267	SINAPI	ENCANADOR OU BOMBEIRO HIDRÁULICO COM ENCARGOS COMPLEMENTARES	SEDI - SERVIÇOS DIVERSOS	H	0,1330000	24,29	3,23	
Insumo	00009869	SINAPI	TUBO PVC, SOLDAVEL, DN 32 MM, AGUA FRIA (NBR-5648)	Material	M	1,0430000	10,71	11,17	
				MO sem LS =>	3,68	LS =>	0,00	MO com LS =>	3,68
				Valor do BDI =>	4,62			Valor com BDI =>	21,39
						Quant. =>	1,5100000	Preço Total =>	32,30

2.5.3.	Código	Banco	Descrição	Tipo	Und	Quant.	Valor Unit	Total
Composição	94651	SINAPI	TUBO, PVC, SOLDÁVEL, DN 50 MM, INSTALADO EM RESERVAÇÃO DE ÁGUA DE EDIFICAÇÃO QUE POSSUA RESERVATÓRIO DE FIBRA/FIBROCIMENTO FORNECIMENTO E INSTALAÇÃO. AF_06/2016	INHI - INSTALAÇÕES HIDROS SANITÁRIAS	M	1,0000000	26,31	26,31
Composição Auxiliar	88248	SINAPI	AUXILIAR DE ENCANADOR OU BOMBEIRO HIDRÁULICO COM ENCARGOS COMPLEMENTARES	SEDI - SERVIÇOS DIVERSOS	H	0,1890000	17,82	3,36

Praça da Matriz, Érico Cardoso - BA





PREFEITURA DE
ÉRICO CARDOSO
Unidos pelo progresso da nossa Água Quente

PLANILHA DE COMPOSIÇÃO ANALÍTICO DE PREÇO UNITÁRIO

Obra				Bancos	B.D.I.	Encargos Sociais			
REFORMA E AMPLIAÇÃO DO HOSPITAL MUNICIPAL DRª MONALISA LOUZADA				SINAPI - 05/2022 - Bahia ORSE - 05/2022 - Sergipe	27,52%	Desonerado: embutido nos preços unitário dos insumos de mão de obra, de acordo com as bases.			
Composição Auxiliar	88267	SINAPI	ENCANADOR OU BOMBEIRO HIDRÁULICO COM ENCARGOS COMPLEMENTARES	SEDI - SERVIÇOS DIVERSOS	H	0,1890000	24,29	4,59	
Insumo	00009875	SINAPI	TUBO PVC, SOLDAVEL, DN 50 MM, PARA AGUA FRIA (NBR-5648)	Material	M	1,0270000	17,86	18,34	
Insumo	00038383	SINAPI	LIXA D'AGUA EM FOLHA, GRAO 100	Material	UN	0,0110000	2,04	0,02	
				MO sem LS =>	5,24	LS =>	0,00	MO com LS =>	5,24
				Valor do BDI =>	7,24			Valor com BDI =>	33,55
						Quant. =>	13,3300000	Preço Total =>	447,22

2.5.4.	Código	Banco	Descrição	Tipo	Und	Quant.	Valor Unit	Total	
Composição	89408	SINAPI	JOELHO 90 GRAUS, PVC, SOLDÁVEL, DN 25MM, INSTALADO EM RAMAL DE DISTRIBUIÇÃO DE ÁGUA - FORNECIMENTO E INSTALAÇÃO. AF_12/2014	INHI - INSTALAÇÕES HIDROS SANITÁRIAS	UN	1,0000000	5,86	5,86	
Composição Auxiliar	88248	SINAPI	AUXILIAR DE ENCANADOR OU BOMBEIRO HIDRÁULICO COM ENCARGOS COMPLEMENTARES	SEDI - SERVIÇOS DIVERSOS	H	0,0900000	17,82	1,60	
Composição Auxiliar	88267	SINAPI	ENCANADOR OU BOMBEIRO HIDRÁULICO COM ENCARGOS COMPLEMENTARES	SEDI - SERVIÇOS DIVERSOS	H	0,0900000	24,29	2,18	
Insumo	00000122	SINAPI	ADESIVO PLASTICO PARA PVC, FRASCO COM *850* GR	Material	UN	0,0070000	67,55	0,47	
Insumo	00003529	SINAPI	JOELHO PVC, SOLDAVEL, 90 GRAUS, 25 MM, PARA AGUA FRIA PREDIAL	Material	UN	1,0000000	0,94	0,94	
Insumo	00020083	SINAPI	SOLUCAO PREPARADORA / LIMPADORA PARA PVC, FRASCO COM 1000 CM3	Material	UN	0,0080000	76,54	0,61	
Insumo	00038383	SINAPI	LIXA D'AGUA EM FOLHA, GRAO 100	Material	UN	0,0300000	2,04	0,06	
				MO sem LS =>	2,49	LS =>	0,00	MO com LS =>	2,49
				Valor do BDI =>	1,61			Valor com BDI =>	7,47
						Quant. =>	39,0000000	Preço Total =>	291,33

2.5.5.	Código	Banco	Descrição	Tipo	Und	Quant.	Valor Unit	Total
--------	--------	-------	-----------	------	-----	--------	------------	-------

Praça da Matriz, Érico Cardoso - BA





PREFEITURA DE
ÉRICO CARDOSO

Unidos pelo progresso da nossa Água Quente

PLANILHA DE COMPOSIÇÃO ANALÍTICO DE PREÇO UNITÁRIO

Obra			Bancos	B.D.I.	Encargos Sociais				
REFORMA E AMPLIAÇÃO DO HOSPITAL MUNICIPAL DRª MONALISA LOUZADA			SINAPI - 05/2022 - Bahia ORSE - 05/2022 - Sergipe	27,52%	Desonerado: embutido nos preços unitário dos insumos de mão de obra, de acordo com as bases.				
Composição	89492	SINAPI	JOELHO 90 GRAUS, PVC, SOLDÁVEL, DN 32MM, INSTALADO EM PRUMADA DE ÁGUA - FORNECIMENTO E INSTALAÇÃO. AF_12/2014	INHI - INSTALAÇÕES HIDROS SANITÁRIAS	UN	1,0000000	7,35	7,35	
Composição Auxiliar	88248	SINAPI	AUXILIAR DE ENCANADOR OU BOMBEIRO HIDRÁULICO COM ENCARGOS COMPLEMENTARES	SEDI - SERVIÇOS DIVERSOS	H	0,0730000	17,82	1,30	
Composição Auxiliar	88267	SINAPI	ENCANADOR OU BOMBEIRO HIDRÁULICO COM ENCARGOS COMPLEMENTARES	SEDI - SERVIÇOS DIVERSOS	H	0,0730000	24,29	1,77	
Insumo	00000122	SINAPI	ADESIVO PLASTICO PARA PVC, FRASCO COM *850* GR	Material	UN	0,0090000	67,55	0,60	
Insumo	00003536	SINAPI	JOELHO PVC, SOLDAVEL, 90 GRAUS, 32 MM, PARA AGUA FRIA PREDIAL	Material	UN	1,0000000	2,81	2,81	
Insumo	00020083	SINAPI	SOLUCAO PREPARADORA / LIMPADORA PARA PVC, FRASCO COM 1000 CM3	Material	UN	0,0110000	76,54	0,84	
Insumo	00038383	SINAPI	LIXA D'AGUA EM FOLHA, GRAO 100	Material	UN	0,0170000	2,04	0,03	
				MO sem LS =>	2,02	LS =>	0,00	MO com LS =>	2,02
				Valor do BDI =>	2,02			Valor com BDI =>	9,37
						Quant. =>	1,0000000	Preço Total =>	9,37

2.5.6.	Código	Banco	Descrição	Tipo	Und	Quant.	Valor Unit	Total
Composição	94678	SINAPI	JOELHO 90 GRAUS, PVC, SOLDÁVEL, DN 50 MM INSTALADO EM RESERVAÇÃO DE ÁGUA DE EDIFICAÇÃO QUE POSSUA RESERVATÓRIO DE FIBRA/FIBROCIMENTO FORNECIMENTO E INSTALAÇÃO. AF_06/2016	INHI - INSTALAÇÕES HIDROS SANITÁRIAS	UN	1,0000000	17,36	17,36
Composição Auxiliar	88248	SINAPI	AUXILIAR DE ENCANADOR OU BOMBEIRO HIDRÁULICO COM ENCARGOS COMPLEMENTARES	SEDI - SERVIÇOS DIVERSOS	H	0,1710000	17,82	3,04
Composição Auxiliar	88267	SINAPI	ENCANADOR OU BOMBEIRO HIDRÁULICO COM ENCARGOS COMPLEMENTARES	SEDI - SERVIÇOS DIVERSOS	H	0,1710000	24,29	4,15
Insumo	00003540	SINAPI	JOELHO PVC, SOLDAVEL, 90 GRAUS, 50 MM, PARA AGUA FRIA PREDIAL	Material	UN	1,0000000	7,21	7,21
Insumo	00020080	SINAPI	ADESIVO PLASTICO PARA PVC, FRASCO COM 175 GR	Material	UN	0,0710000	22,05	1,56
Insumo	00020083	SINAPI	SOLUCAO PREPARADORA / LIMPADORA PARA PVC, FRASCO COM 1000 CM3	Material	UN	0,0180000	76,54	1,37

Praça da Matriz, Érico Cardoso - BA





PREFEITURA DE
ÉRICO CARDOSO

Unidos pelo progresso da nossa Água Quente

PLANILHA DE COMPOSIÇÃO ANALÍTICO DE PREÇO UNITÁRIO

Obra				Bancos	B.D.I.	Encargos Sociais			
REFORMA E AMPLIAÇÃO DO HOSPITAL MUNICIPAL DRª MONALISA LOUZADA				SINAPI - 05/2022 - Bahia ORSE - 05/2022 - Sergipe	27,52%	Desonerado: embutido nos preços unitário dos insumos de mão de obra, de acordo com as bases.			
Insumo	00038383	SINAPI	LIXA D'AGUA EM FOLHA, GRAO 100	Material	UN	0,0170000	2,04	0,03	
				MO sem LS =>	4,74	LS =>	0,00	MO com LS =>	4,74
				Valor do BDI =>	4,78			Valor com BDI =>	22,14
						Quant. =>	3,0000000	Preço Total =>	66,42

2.5.7.	Código	Banco	Descrição	Tipo	Und	Quant.	Valor Unit	Total	
Composição	89617	SINAPI	TE, PVC, SOLDÁVEL, DN 25MM, INSTALADO EM PRUMADA DE ÁGUA - FORNECIMENTO E INSTALAÇÃO. AF_12/2014	INHI - INSTALAÇÕES HIDROS SANITÁRIAS	UN	1,0000000	6,64	6,64	
Composição Auxiliar	88248	SINAPI	AUXILIAR DE ENCANADOR OU BOMBEIRO HIDRÁULICO COM ENCARGOS COMPLEMENTARES	SEDI - SERVIÇOS DIVERSOS	H	0,0800000	17,82	1,42	
Composição Auxiliar	88267	SINAPI	ENCANADOR OU BOMBEIRO HIDRÁULICO COM ENCARGOS COMPLEMENTARES	SEDI - SERVIÇOS DIVERSOS	H	0,0800000	24,29	1,94	
Insumo	00000122	SINAPI	ADESIVO PLASTICO PARA PVC, FRASCO COM *850* GR	Material	UN	0,0110000	67,55	0,74	
Insumo	00007139	SINAPI	TE SOLDÁVEL, PVC, 90 GRAUS, 25 MM, PARA AGUA FRIA PREDIAL (NBR 5648)	Material	UN	1,0000000	1,59	1,59	
Insumo	00020083	SINAPI	SOLUCAO PREPARADORA / LIMPADORA PARA PVC, FRASCO COM 1000 CM3	Material	UN	0,0120000	76,54	0,91	
Insumo	00038383	SINAPI	LIXA D'AGUA EM FOLHA, GRAO 100	Material	UN	0,0200000	2,04	0,04	
				MO sem LS =>	2,22	LS =>	0,00	MO com LS =>	2,22
				Valor do BDI =>	1,83			Valor com BDI =>	8,47
						Quant. =>	23,0000000	Preço Total =>	194,81

2.5.8.	Código	Banco	Descrição	Tipo	Und	Quant.	Valor Unit	Total
Composição	89528	SINAPI	LUVA, PVC, SOLDÁVEL, DN 25MM, INSTALADO EM PRUMADA DE ÁGUA - FORNECIMENTO E INSTALAÇÃO. AF_12/2014	INHI - INSTALAÇÕES HIDROS SANITÁRIAS	UN	1,0000000	3,79	3,79
Composição Auxiliar	88248	SINAPI	AUXILIAR DE ENCANADOR OU BOMBEIRO HIDRÁULICO COM ENCARGOS COMPLEMENTARES	SEDI - SERVIÇOS DIVERSOS	H	0,0400000	17,82	0,71
Composição Auxiliar	88267	SINAPI	ENCANADOR OU BOMBEIRO HIDRÁULICO COM ENCARGOS COMPLEMENTARES	SEDI - SERVIÇOS DIVERSOS	H	0,0400000	24,29	0,97

Praça da Matriz, Érico Cardoso - BA





PREFEITURA DE
ÉRICO CARDOSO

Unidos pelo progresso da nossa Água Quente

PLANILHA DE COMPOSIÇÃO ANALÍTICO DE PREÇO UNITÁRIO

Obra				Bancos	B.D.I.	Encargos Sociais			
REFORMA E AMPLIAÇÃO DO HOSPITAL MUNICIPAL DRª MONALISA LOUZADA				SINAPI - 05/2022 - Bahia ORSE - 05/2022 - Sergipe	27,52%	Desonerado: embutido nos preços unitário dos insumos de mão de obra, de acordo com as bases.			
Insumo	00001122	SINAPI	ADESIVO PLASTICO PARA PVC, FRASCO COM *850* GR	Material	UN	0,0070000	67,55	0,47	
Insumo	00003904	SINAPI	LUVA PVC SOLDÁVEL, 25 MM, PARA AGUA FRIA PREDIAL	Material	UN	1,0000000	1,01	1,01	
Insumo	00020083	SINAPI	SOLUCAO PREPARADORA / LIMPADORA PARA PVC, FRASCO COM 1000 CM3	Material	UN	0,0080000	76,54	0,61	
Insumo	00038383	SINAPI	LIXA D'AGUA EM FOLHA, GRAO 100	Material	UN	0,0130000	2,04	0,02	
				MO sem LS =>	1,10	LS =>	0,00	MO com LS =>	1,10
				Valor do BDI =>	1,04			Valor com BDI =>	4,83
						Quant. =>	5,0000000	Preço Total =>	24,15

2.5.9.	Código	Banco	Descrição	Tipo	Und	Quant.	Valor Unit	Total	
Composição	89575	SINAPI	LUVA, PVC, SOLDÁVEL, DN 50MM, INSTALADO EM PRUMADA DE ÁGUA - FORNECIMENTO E INSTALAÇÃO. AF_12/2014	INHI - INSTALAÇÕES HIDROS SANITÁRIAS	UN	1,0000000	11,86	11,86	
Composição Auxiliar	88248	SINAPI	AUXILIAR DE ENCANADOR OU BOMBEIRO HIDRÁULICO COM ENCARGOS COMPLEMENTARES	SEDI - SERVIÇOS DIVERSOS	H	0,0720000	17,82	1,28	
Composição Auxiliar	88267	SINAPI	ENCANADOR OU BOMBEIRO HIDRÁULICO COM ENCARGOS COMPLEMENTARES	SEDI - SERVIÇOS DIVERSOS	H	0,0720000	24,29	1,74	
Insumo	00001122	SINAPI	ADESIVO PLASTICO PARA PVC, FRASCO COM *850* GR	Material	UN	0,0180000	67,55	1,21	
Insumo	00003863	SINAPI	LUVA PVC SOLDÁVEL, 50 MM, PARA AGUA FRIA PREDIAL	Material	UN	1,0000000	5,91	5,91	
Insumo	00020083	SINAPI	SOLUCAO PREPARADORA / LIMPADORA PARA PVC, FRASCO COM 1000 CM3	Material	UN	0,0220000	76,54	1,68	
Insumo	00038383	SINAPI	LIXA D'AGUA EM FOLHA, GRAO 100	Material	UN	0,0240000	2,04	0,04	
				MO sem LS =>	1,99	LS =>	0,00	MO com LS =>	1,99
				Valor do BDI =>	3,26			Valor com BDI =>	15,12
						Quant. =>	5,0000000	Preço Total =>	75,60

2.5.10.	Código	Banco	Descrição	Tipo	Und	Quant.	Valor Unit	Total
---------	--------	-------	-----------	------	-----	--------	------------	-------

Praça da Matriz, Érico Cardoso - BA





PREFEITURA DE
ÉRICO CARDOSO

Unidos pelo progresso da nossa Água Quente

PLANILHA DE COMPOSIÇÃO ANALÍTICO DE PREÇO UNITÁRIO

Obra				Bancos	B.D.I.	Encargos Sociais			
REFORMA E AMPLIAÇÃO DO HOSPITAL MUNICIPAL DRª MONALISA LOUZADA				SINAPI - 05/2022 - Bahia ORSE - 05/2022 - Sergipe	27,52%	Desonerado: embutido nos preços unitário dos insumos de mão de obra, de acordo com as bases.			
Composição	89426	SINAPI	LUVA DE REDUÇÃO, PVC, SOLDÁVEL, DN 32MM X 25MM, INSTALADO EM RAMAL DE DISTRIBUIÇÃO DE ÁGUA - FORNECIMENTO E INSTALAÇÃO. AF_12/2014	INHI - INSTALAÇÕES HIDROS SANITÁRIAS	UN	1,0000000	8,38	8,38	
Composição Auxiliar	88248	SINAPI	AUXILIAR DE ENCANADOR OU BOMBEIRO HIDRÁULICO COM ENCARGOS COMPLEMENTARES	SEDI - SERVIÇOS DIVERSOS	H	0,0600000	17,82	1,06	
Composição Auxiliar	88267	SINAPI	ENCANADOR OU BOMBEIRO HIDRÁULICO COM ENCARGOS COMPLEMENTARES	SEDI - SERVIÇOS DIVERSOS	H	0,0600000	24,29	1,45	
Insumo	00000122	SINAPI	ADESIVO PLASTICO PARA PVC, FRASCO COM *850* GR	Material	UN	0,0070000	67,55	0,47	
Insumo	00003869	SINAPI	LUVA DE REDUCAO SOLDAVEL, PVC, 32 MM X 25 MM, PARA AGUA FRIA PREDIAL	Material	UN	1,0000000	4,73	4,73	
Insumo	00020083	SINAPI	SOLUCAO PREPARADORA / LIMPADORA PARA PVC, FRASCO COM 1000 CM3	Material	UN	0,0080000	76,54	0,61	
Insumo	00038383	SINAPI	LIXA D'AGUA EM FOLHA, GRAO 100	Material	UN	0,0300000	2,04	0,06	
				MO sem LS =>	1,65	LS =>	0,00	MO com LS =>	1,65
				Valor do BDI =>	2,31			Valor com BDI =>	10,69
						Quant. =>	1,0000000	Preço Total =>	10,69

2.5.11.	Código	Banco	Descrição	Tipo	Und	Quant.	Valor Unit	Total
Composição	89579	SINAPI	LUVA DE REDUÇÃO, PVC, SOLDÁVEL, DN 50MM X 25MM, INSTALADO EM PRUMADA DE ÁGUA FORNECIMENTO E INSTALAÇÃO. AF_12/2014	INHI - INSTALAÇÕES HIDROS SANITÁRIAS	UN	1,0000000	12,19	12,19
Composição Auxiliar	88248	SINAPI	AUXILIAR DE ENCANADOR OU BOMBEIRO HIDRÁULICO COM ENCARGOS COMPLEMENTARES	SEDI - SERVIÇOS DIVERSOS	H	0,0720000	17,82	1,28
Composição Auxiliar	88267	SINAPI	ENCANADOR OU BOMBEIRO HIDRÁULICO COM ENCARGOS COMPLEMENTARES	SEDI - SERVIÇOS DIVERSOS	H	0,0720000	24,29	1,74
Insumo	00000122	SINAPI	ADESIVO PLASTICO PARA PVC, FRASCO COM *850* GR	Material	UN	0,0180000	67,55	1,21
Insumo	00020083	SINAPI	SOLUCAO PREPARADORA / LIMPADORA PARA PVC, FRASCO COM 1000 CM3	Material	UN	0,0220000	76,54	1,68
Insumo	00038023	SINAPI	LUVA DE REDUCAO, PVC, SOLDAVEL, 50 X 25 MM, PARA AGUA FRIA PREDIAL	Material	UN	1,0000000	6,24	6,24

Praça da Matriz, Érico Cardoso - BA





PREFEITURA DE
ÉRICO CARDOSO

Unidos pelo progresso da nossa Água Quente

PLANILHA DE COMPOSIÇÃO ANALÍTICO DE PREÇO UNITÁRIO

Obra				Bancos	B.D.I.	Encargos Sociais			
REFORMA E AMPLIAÇÃO DO HOSPITAL MUNICIPAL DRª MONALISA LOUZADA				SINAPI - 05/2022 - Bahia ORSE - 05/2022 - Sergipe	27,52%	Desonerado: embutido nos preços unitário dos insumos de mão de obra, de acordo com as bases.			
Insumo	00038383	SINAPI	LIXA D'AGUA EM FOLHA, GRAO 100	Material	UN	0,0240000	2,04	0,04	
				MO sem LS =>	1,99	LS =>	0,00	MO com LS =>	1,99
				Valor do BDI =>	3,35			Valor com BDI =>	15,54
						Quant. =>	5,0000000	Preço Total =>	77,70

2.5.12.	Código	Banco	Descrição	Tipo	Und	Quant.	Valor Unit	Total	
Composição	94792	SINAPI	REGISTRO DE GAVETA BRUTO, LATÃO, ROSCÁVEL, 1", COM ACABAMENTO E CANOPLA CROMADOS - FORNECIMENTO E INSTALAÇÃO. AF_08/2021	INHI - INSTALAÇÕES HIDROS SANITÁRIAS	UN	1,0000000	114,43	114,43	
Composição Auxiliar	88248	SINAPI	AUXILIAR DE ENCANADOR OU BOMBEIRO HIDRÁULICO COM ENCARGOS COMPLEMENTARES	SEDI - SERVIÇOS DIVERSOS	H	0,2595000	17,82	4,62	
Composição Auxiliar	88267	SINAPI	ENCANADOR OU BOMBEIRO HIDRÁULICO COM ENCARGOS COMPLEMENTARES	SEDI - SERVIÇOS DIVERSOS	H	0,2595000	24,29	6,30	
Insumo	00003148	SINAPI	FITA VEDA ROSCA EM ROLOS DE 18 MM X 50 M (L X C)	Material	UN	0,0132000	12,90	0,17	
Insumo	00006013	SINAPI	REGISTRO GAVETA COM ACABAMENTO E CANOPLA CROMADOS, SIMPLES, BITOLA 1 " (REF 1509)	Material	UN	1,0000000	103,34	103,34	
				MO sem LS =>	7,20	LS =>	0,00	MO com LS =>	7,20
				Valor do BDI =>	31,49			Valor com BDI =>	145,92
						Quant. =>	1,0000000	Preço Total =>	145,92

2.5.13.	Código	Banco	Descrição	Tipo	Und	Quant.	Valor Unit	Total
Composição	94497	SINAPI	REGISTRO DE GAVETA BRUTO, LATÃO, ROSCÁVEL, 1 1/2" - FORNECIMENTO E INSTALAÇÃO. AF_08/2021	INHI - INSTALAÇÕES HIDROS SANITÁRIAS	UN	1,0000000	105,30	105,30
Composição Auxiliar	88248	SINAPI	AUXILIAR DE ENCANADOR OU BOMBEIRO HIDRÁULICO COM ENCARGOS COMPLEMENTARES	SEDI - SERVIÇOS DIVERSOS	H	0,2633000	17,82	4,69
Composição Auxiliar	88267	SINAPI	ENCANADOR OU BOMBEIRO HIDRÁULICO COM ENCARGOS COMPLEMENTARES	SEDI - SERVIÇOS DIVERSOS	H	0,2633000	24,29	6,39
Insumo	00003148	SINAPI	FITA VEDA ROSCA EM ROLOS DE 18 MM X 50 M (L X C)	Material	UN	0,0192000	12,90	0,24
Insumo	00006010	SINAPI	REGISTRO GAVETA BRUTO EM LATAO FORJADO, BITOLA 1 1/2 " (REF 1509)	Material	UN	1,0000000	93,98	93,98

Praça da Matriz, Érico Cardoso - BA





PREFEITURA DE
ÉRICO CARDOSO

Unidos pelo progresso da nossa Água Quente

PLANILHA DE COMPOSIÇÃO ANALÍTICO DE PREÇO UNITÁRIO

Obra REFORMA E AMPLIAÇÃO DO HOSPITAL MUNICIPAL DRª MONALISA LOUZADA	Bancos SINAPI - 05/2022 - Bahia ORSE - 05/2022 - Sergipe	B.D.I. 27,52%	Encargos Sociais Desonerado: embutido nos preços unitário dos insumos de mão de obra, de acordo com as bases.			
	MO sem LS =>	7,31	LS =>	0,00	MO com LS =>	7,31
	Valor do BDI =>	28,98			Valor com BDI =>	134,28
			Quant. =>	4,0000000	Preço Total =>	537,12

2.5.14.	Código	Banco	Descrição	Tipo	Und	Quant.	Valor Unit	Total		
Composição	89351	SINAPI	REGISTRO DE PRESSÃO BRUTO, LATÃO, ROSCÁVEL, 3/4" - FORNECIMENTO E INSTALAÇÃO. AF_08/2021	INHI - INSTALAÇÕES HIDROS SANITÁRIAS	UN	1,0000000	32,51	32,51		
Composição Auxiliar	88248	SINAPI	AUXILIAR DE ENCANADOR OU BOMBEIRO HIDRÁULICO COM ENCARGOS COMPLEMENTARES	SEDI - SERVIÇOS DIVERSOS	H	0,1102000	17,82	1,96		
Composição Auxiliar	88267	SINAPI	ENCANADOR OU BOMBEIRO HIDRÁULICO COM ENCARGOS COMPLEMENTARES	SEDI - SERVIÇOS DIVERSOS	H	0,1102000	24,29	2,67		
Insumo	00003148	SINAPI	FITA VEDA ROSCA EM ROLOS DE 18 MM X 50 M (L X C)	Material	UN	0,0106000	12,90	0,13		
Insumo	00011753	SINAPI	REGISTRO PRESSAO BRUTO EM LATAO FORJADO, BITOLA 3/4 " (REF 1400)	Material	UN	1,0000000	27,75	27,75		
				MO sem LS =>		3,05	LS =>	0,00	MO com LS =>	3,05
				Valor do BDI =>		8,95			Valor com BDI =>	41,46
					Quant. =>	10,0000000	Preço Total =>	414,60		

2.6	INSTALAÇÕES SANITÁRIAS							20.853,96
2.6.1.	Código	Banco	Descrição	Tipo	Und	Quant.	Valor Unit	Total
Composição	89800	SINAPI	TUBO PVC, SERIE NORMAL, ESGOTO PREDIAL, DN 100 MM, FORNECIDO E INSTALADO EM PRUMADA DE ESGOTO SANITÁRIO OU VENTILAÇÃO. AF_12/2014	INHI - INSTALAÇÕES HIDROS SANITÁRIAS	M	1,0000000	26,39	26,39
Composição Auxiliar	88248	SINAPI	AUXILIAR DE ENCANADOR OU BOMBEIRO HIDRÁULICO COM ENCARGOS COMPLEMENTARES	SEDI - SERVIÇOS DIVERSOS	H	0,1600000	17,82	2,85
Composição Auxiliar	88267	SINAPI	ENCANADOR OU BOMBEIRO HIDRÁULICO COM ENCARGOS COMPLEMENTARES	SEDI - SERVIÇOS DIVERSOS	H	0,1600000	24,29	3,88
Insumo	00000122	SINAPI	ADESIVO PLASTICO PARA PVC, FRASCO COM *850* GR	Material	UN	0,0117000	67,55	0,79
Insumo	00009836	SINAPI	TUBO PVC SERIE NORMAL, DN 100 MM, PARA ESGOTO PREDIAL (NBR 5688)	Material	M	1,0500000	16,49	17,31

Praça da Matriz, Érico Cardoso - BA





PREFEITURA DE
ÉRICO CARDOSO

Unidos pelo progresso da nossa Água Quente

PLANILHA DE COMPOSIÇÃO ANALÍTICO DE PREÇO UNITÁRIO

Obra				Bancos	B.D.I.	Encargos Sociais			
REFORMA E AMPLIAÇÃO DO HOSPITAL MUNICIPAL DRª MONALISA LOUZADA				SINAPI - 05/2022 - Bahia ORSE - 05/2022 - Sergipe	27,52%	Desonerado: embutido nos preços unitário dos insumos de mão de obra, de acordo com as bases.			
Insumo	00020083	SINAPI	SOLUCAO PREPARADORA / LIMPADORA PARA PVC, FRASCO COM 1000 CM3	Material	UN	0,0191000	76,54	1,46	
Insumo	00038383	SINAPI	LIXA D'AGUA EM FOLHA, GRAO 100	Material	UN	0,0530000	2,04	0,10	
				MO sem LS =>	4,44	LS =>	0,00	MO com LS =>	4,44
				Valor do BDI =>	7,26			Valor com BDI =>	33,65
						Quant. =>	56,4600000	Preço Total =>	1.899,88

2.6.2.	Código	Banco	Descrição	Tipo	Und	Quant.	Valor Unit	Total	
Composição	89798	SINAPI	TUBO PVC, SERIE NORMAL, ESGOTO PREDIAL, DN 50 MM, FORNECIDO E INSTALADO EM PRUMADA DE ESGOTO SANITÁRIO OU VENTILAÇÃO. AF_12/2014	INHI - INSTALAÇÕES HIDROS SANITÁRIAS	M	1,0000000	13,34	13,34	
Composição Auxiliar	88248	SINAPI	AUXILIAR DE ENCANADOR OU BOMBEIRO HIDRÁULICO COM ENCARGOS COMPLEMENTARES	SEDI - SERVIÇOS DIVERSOS	H	0,0500000	17,82	0,89	
Composição Auxiliar	88267	SINAPI	ENCANADOR OU BOMBEIRO HIDRÁULICO COM ENCARGOS COMPLEMENTARES	SEDI - SERVIÇOS DIVERSOS	H	0,0500000	24,29	1,21	
Insumo	00000122	SINAPI	ADESIVO PLASTICO PARA PVC, FRASCO COM *850* GR	Material	UN	0,0035000	67,55	0,23	
Insumo	00009838	SINAPI	TUBO PVC SERIE NORMAL, DN 50 MM, PARA ESGOTO PREDIAL (NBR 5688)	Material	M	1,0500000	10,12	10,62	
Insumo	00020083	SINAPI	SOLUCAO PREPARADORA / LIMPADORA PARA PVC, FRASCO COM 1000 CM3	Material	UN	0,0048000	76,54	0,36	
Insumo	00038383	SINAPI	LIXA D'AGUA EM FOLHA, GRAO 100	Material	UN	0,0170000	2,04	0,03	
				MO sem LS =>	1,38	LS =>	0,00	MO com LS =>	1,38
				Valor do BDI =>	3,67			Valor com BDI =>	17,01
						Quant. =>	20,1100000	Preço Total =>	342,07

2.6.3.	Código	Banco	Descrição	Tipo	Und	Quant.	Valor Unit	Total
Composição	89711	SINAPI	TUBO PVC, SERIE NORMAL, ESGOTO PREDIAL, DN 40 MM, FORNECIDO E INSTALADO EM RAMAL DE DESCARGA OU RAMAL DE ESGOTO SANITÁRIO. AF_12/2014	INHI - INSTALAÇÕES HIDROS SANITÁRIAS	M	1,0000000	19,05	19,05

Praça da Matriz, Érico Cardoso - BA





PREFEITURA DE
ÉRICO CARDOSO

Unidos pelo progresso da nossa Água Quente

PLANILHA DE COMPOSIÇÃO ANALÍTICO DE PREÇO UNITÁRIO

Obra				Bancos	B.D.I.	Encargos Sociais			
REFORMA E AMPLIAÇÃO DO HOSPITAL MUNICIPAL DRª MONALISA LOUZADA				SINAPI - 05/2022 - Bahia ORSE - 05/2022 - Sergipe	27,52%	Desonerado: embutido nos preços unitário dos insumos de mão de obra, de acordo com as bases.			
Composição Auxiliar	88248	SINAPI	AUXILIAR DE ENCANADOR OU BOMBEIRO HIDRÁULICO COM ENCARGOS COMPLEMENTARES	SEDI - SERVIÇOS DIVERSOS	H	0,3000000	17,82	5,34	
Composição Auxiliar	88267	SINAPI	ENCANADOR OU BOMBEIRO HIDRÁULICO COM ENCARGOS COMPLEMENTARES	SEDI - SERVIÇOS DIVERSOS	H	0,3000000	24,29	7,28	
Insumo	00009835	SINAPI	TUBO PVC SERIE NORMAL, DN 40 MM, PARA ESGOTO PREDIAL (NBR 5688)	Material	M	1,0500000	5,94	6,23	
Insumo	00038383	SINAPI	LIXA D'AGUA EM FOLHA, GRAO 100	Material	UN	0,1000000	2,04	0,20	
				MO sem LS =>	8,32	LS =>	0,00	MO com LS =>	8,32
				Valor do BDI =>	5,24			Valor com BDI =>	24,29
						Quant. =>	73,2000000	Preço Total =>	1.778,03

2.6.4.	Código	Banco	Descrição	Tipo	Und	Quant.	Valor Unit	Total	
Composição	91796	SINAPI	(COMPOSIÇÃO REPRESENTATIVA) DO SERVIÇO DE INSTALAÇÃO DE TUBO DE PVC, SÉRIE NORMAL, ESGOTO PREDIAL, DN 150 MM (INSTALADO EM SUB-COLETOR AÉREO), INCLUSIVE CONEXÕES, CORTES E FIXAÇÕES, PARA PRÉDIOS. AF_10/2015	INHI - INSTALAÇÕES HIDROS SANITÁRIAS	M	1,0000000	77,81	77,81	
Composição Auxiliar	89849	SINAPI	TUBO PVC, SERIE NORMAL, ESGOTO PREDIAL, DN 150 MM, FORNECIDO E INSTALADO EM SUBCOLETOR AÉREO DE ESGOTO SANITÁRIO. AF_12/2014	INHI - INSTALAÇÕES HIDROS SANITÁRIAS	M	1,0000000	63,41	63,41	
Composição Auxiliar	89855	SINAPI	JOELHO 45 GRAUS, PVC, SERIE NORMAL, ESGOTO PREDIAL, DN 150 MM, JUNTA ELÁSTICA, FORNECIDO E INSTALADO EM SUBCOLETOR AÉREO DE ESGOTO SANITÁRIO. AF_12/2014	INHI - INSTALAÇÕES HIDROS SANITÁRIAS	UN	0,0111000	91,25	1,01	
Composição Auxiliar	90438	SINAPI	FURO EM ALVENARIA PARA DIÂMETROS MAIORES QUE 75 MM. AF_05/2015	INHI - INSTALAÇÕES HIDROS SANITÁRIAS	UN	0,0896000	46,54	4,16	
Composição Auxiliar	91189	SINAPI	CHUMBAMENTO PONTUAL DE ABERTURA EM LAJE COM PASSAGEM DE MAIS DE 1 TUBO DE DIAMETRO EQUIVALENTE IGUAL À 50 MM. AF_05/2015	INHI - INSTALAÇÕES HIDROS SANITÁRIAS	UN	0,1715000	50,91	8,73	
Composição Auxiliar	91192	SINAPI	CHUMBAMENTO PONTUAL EM PASSAGEM DE TUBO COM DIÂMETRO MAIOR QUE 75 MM. AF_05/2015	INHI - INSTALAÇÕES HIDROS SANITÁRIAS	UN	0,0896000	5,63	0,50	
				MO sem LS =>	16,30	LS =>	0,00	MO com LS =>	16,30
				Valor do BDI =>	21,41			Valor com BDI =>	99,22

Praça da Matriz, Érico Cardoso - BA





PREFEITURA DE
ÉRICO CARDOSO

Unidos pelo progresso da nossa Água Quente

PLANILHA DE COMPOSIÇÃO ANALÍTICO DE PREÇO UNITÁRIO

Obra REFORMA E AMPLIAÇÃO DO HOSPITAL MUNICIPAL DRª MONALISA LOUZADA	Bancos SINAPI - 05/2022 - Bahia ORSE - 05/2022 - Sergipe	B.D.I. 27,52%	Encargos Sociais Desonerado: embutido nos preços unitário dos insumos de mão de obra, de acordo com as bases.
---	---	-------------------------	--

Quant. => 34,7200000 Preço Total => 3.444,92

2.6.5.	Código	Banco	Descrição	Tipo	Und	Quant.	Valor Unit	Total		
Composição	89811	SINAPI	CURVA CURTA 90 GRAUS, PVC, SERIE NORMAL, ESGOTO PREDIAL, DN 100 MM, JUNTA ELÁSTICA, FORNECIDO E INSTALADO EM PRUMADA DE ESGOTO SANITÁRIO OU VENTILAÇÃO. AF_12/2014	INHI - INSTALAÇÕES HIDROS SANITÁRIAS	UN	1,0000000	34,62	34,62		
Composição Auxiliar	88248	SINAPI	AUXILIAR DE ENCANADOR OU BOMBEIRO HIDRÁULICO COM ENCARGOS COMPLEMENTARES	SEDI - SERVIÇOS DIVERSOS	H	0,1200000	17,82	2,13		
Composição Auxiliar	88267	SINAPI	ENCANADOR OU BOMBEIRO HIDRÁULICO COM ENCARGOS COMPLEMENTARES	SEDI - SERVIÇOS DIVERSOS	H	0,1200000	24,29	2,91		
Insumo	00000301	SINAPI	ANEL BORRACHA PARA TUBO ESGOTO PREDIAL, DN 100 MM (NBR 5688)	Material	UN	1,0000000	3,48	3,48		
Insumo	00001966	SINAPI	CURVA PVC CURTA 90 GRAUS, 100 MM, PARA ESGOTO PREDIAL	Material	UN	1,0000000	24,82	24,82		
Insumo	00020078	SINAPI	PASTA LUBRIFICANTE PARA TUBOS E CONEXOES COM JUNTA ELASTICA, EMBALAGEM DE *400* GR (USO EM PVC, ACO, POLIETILENO E OUTROS)	Material	UN	0,0460000	27,88	1,28		
					MO sem LS =>	3,32	LS =>	0,00	MO com LS =>	3,32
					Valor do BDI =>	9,53			Valor com BDI =>	44,15
						Quant. =>	7,0000000	Preço Total =>	309,05	

2.6.6.	Código	Banco	Descrição	Tipo	Und	Quant.	Valor Unit	Total
Composição	89728	SINAPI	CURVA CURTA 90 GRAUS, PVC, SERIE NORMAL, ESGOTO PREDIAL, DN 40 MM, JUNTA SOLDÁVEL, FORNECIDO E INSTALADO EM RAMAL DE DESCARGA OU RAMAL DE ESGOTO SANITÁRIO. AF_12/2014	INHI - INSTALAÇÕES HIDROS SANITÁRIAS	UN	1,0000000	10,89	10,89
Composição Auxiliar	88248	SINAPI	AUXILIAR DE ENCANADOR OU BOMBEIRO HIDRÁULICO COM ENCARGOS COMPLEMENTARES	SEDI - SERVIÇOS DIVERSOS	H	0,1000000	17,82	1,78
Composição Auxiliar	88267	SINAPI	ENCANADOR OU BOMBEIRO HIDRÁULICO COM ENCARGOS COMPLEMENTARES	SEDI - SERVIÇOS DIVERSOS	H	0,1000000	24,29	2,42
Insumo	00000122	SINAPI	ADESIVO PLASTICO PARA PVC, FRASCO COM *850* GR	Material	UN	0,0099000	67,55	0,66

Praça da Matriz, Érico Cardoso - BA





PREFEITURA DE
ÉRICO CARDOSO

Unidos pelo progresso da nossa Água Quente

PLANILHA DE COMPOSIÇÃO ANALÍTICO DE PREÇO UNITÁRIO

Obra				Bancos	B.D.I.	Encargos Sociais			
REFORMA E AMPLIAÇÃO DO HOSPITAL MUNICIPAL DRª MONALISA LOUZADA				SINAPI - 05/2022 - Bahia ORSE - 05/2022 - Sergipe	27,52%	Desonerado: embutido nos preços unitário dos insumos de mão de obra, de acordo com as bases.			
Insumo	00001933	SINAPI	CURVA PVC CURTA 90 GRAUS, DN 40 MM, PARA ESGOTO PREDIAL	Material	UN	1,0000000	4,85	4,85	
Insumo	00020083	SINAPI	SOLUCAO PREPARADORA / LIMPADORA PARA PVC, FRASCO COM 1000 CM3	Material	UN	0,0150000	76,54	1,14	
Insumo	00038383	SINAPI	LIXA D'AGUA EM FOLHA, GRAO 100	Material	UN	0,0210000	2,04	0,04	
				MO sem LS =>	2,77	LS =>	0,00	MO com LS =>	2,77
				Valor do BDI =>	3,00			Valor com BDI =>	13,89
						Quant. =>	27,0000000	Preço Total =>	375,03

2.6.7.	Código	Banco	Descrição	Tipo	Und	Quant.	Valor Unit	Total	
Composição	89810	SINAPI	JOELHO 45 GRAUS, PVC, SERIE NORMAL, ESGOTO PREDIAL, DN 100 MM, JUNTA ELÁSTICA, FORNECIDO E INSTALADO EM PRUMADA DE ESGOTO SANITÁRIO OU VENTILAÇÃO. AF_12/2014	INHI - INSTALAÇÕES HIDROS SANITÁRIAS	UN	1,0000000	19,11	19,11	
Composição Auxiliar	88248	SINAPI	AUXILIAR DE ENCANADOR OU BOMBEIRO HIDRÁULICO COM ENCARGOS COMPLEMENTARES	SEDI - SERVIÇOS DIVERSOS	H	0,1200000	17,82	2,13	
Composição Auxiliar	88267	SINAPI	ENCANADOR OU BOMBEIRO HIDRÁULICO COM ENCARGOS COMPLEMENTARES	SEDI - SERVIÇOS DIVERSOS	H	0,1200000	24,29	2,91	
Insumo	00000301	SINAPI	ANEL BORRACHA PARA TUBO ESGOTO PREDIAL, DN 100 MM (NBR 5688)	Material	UN	1,0000000	3,48	3,48	
Insumo	00003528	SINAPI	JOELHO PVC, SOLDAVEL, PB, 45 GRAUS, DN 100 MM, PARA ESGOTO PREDIAL	Material	UN	1,0000000	9,31	9,31	
Insumo	00020078	SINAPI	PASTA LUBRIFICANTE PARA TUBOS E CONEXOES COM JUNTA ELASTICA, EMBALAGEM DE *400* GR (USO EM PVC, ACO, POLIETILENO E OUTROS)	Material	UN	0,0460000	27,88	1,28	
				MO sem LS =>	3,32	LS =>	0,00	MO com LS =>	3,32
				Valor do BDI =>	5,26			Valor com BDI =>	24,37
						Quant. =>	5,0000000	Preço Total =>	121,85

2.6.8.	Código	Banco	Descrição	Tipo	Und	Quant.	Valor Unit	Total
--------	--------	-------	-----------	------	-----	--------	------------	-------

Praça da Matriz, Érico Cardoso - BA





PREFEITURA DE
ÉRICO CARDOSO
Unidos pelo progresso da nossa Água Quente

PLANILHA DE COMPOSIÇÃO ANALÍTICO DE PREÇO UNITÁRIO

Obra				Bancos	B.D.I.	Encargos Sociais			
REFORMA E AMPLIAÇÃO DO HOSPITAL MUNICIPAL DRª MONALISA LOUZADA				SINAPI - 05/2022 - Bahia ORSE - 05/2022 - Sergipe	27,52%	Desonerado: embutido nos preços unitário dos insumos de mão de obra, de acordo com as bases.			
Composição	89726	SINAPI	JOELHO 45 GRAUS, PVC, SERIE NORMAL, ESGOTO PREDIAL, DN 40 MM, JUNTA SOLDÁVEL, FORNECIDO E INSTALADO EM RAMAL DE DESCARGA OU RAMAL DE ESGOTO SANITÁRIO. AF_12/2014	INHI - INSTALAÇÕES HIDROS SANITÁRIAS	UN	1,0000000	7,22	7,22	
Composição Auxiliar	88248	SINAPI	AUXILIAR DE ENCANADOR OU BOMBEIRO HIDRÁULICO COM ENCARGOS COMPLEMENTARES	SEDI - SERVIÇOS DIVERSOS	H	0,1000000	17,82	1,78	
Composição Auxiliar	88267	SINAPI	ENCANADOR OU BOMBEIRO HIDRÁULICO COM ENCARGOS COMPLEMENTARES	SEDI - SERVIÇOS DIVERSOS	H	0,1000000	24,29	2,42	
Insumo	00000122	SINAPI	ADESIVO PLASTICO PARA PVC, FRASCO COM *850* GR	Material	UN	0,0099000	67,55	0,66	
Insumo	00003516	SINAPI	JOELHO PVC, SOLDAVEL, BB, 45 GRAUS, DN 40 MM, PARA ESGOTO PREDIAL	Material	UN	1,0000000	1,18	1,18	
Insumo	00020083	SINAPI	SOLUCAO PREPARADORA / LIMPADORA PARA PVC, FRASCO COM 1000 CM3	Material	UN	0,0150000	76,54	1,14	
Insumo	00038383	SINAPI	LIXA D'AGUA EM FOLHA, GRAO 100	Material	UN	0,0210000	2,04	0,04	
				MO sem LS =>	2,77	LS =>	0,00	MO com LS =>	2,77
				Valor do BDI =>	1,99			Valor com BDI =>	9,21
						Quant. =>	24,0000000	Preço Total =>	221,04

2.6.9.	Código	Banco	Descrição	Tipo	Und	Quant.	Valor Unit	Total
Composição	89802	SINAPI	JOELHO 45 GRAUS, PVC, SERIE NORMAL, ESGOTO PREDIAL, DN 50 MM, JUNTA ELÁSTICA, FORNECIDO E INSTALADO EM PRUMADA DE ESGOTO SANITÁRIO OU VENTILAÇÃO. AF_12/2014	INHI - INSTALAÇÕES HIDROS SANITÁRIAS	UN	1,0000000	7,72	7,72
Composição Auxiliar	88248	SINAPI	AUXILIAR DE ENCANADOR OU BOMBEIRO HIDRÁULICO COM ENCARGOS COMPLEMENTARES	SEDI - SERVIÇOS DIVERSOS	H	0,0400000	17,82	0,71
Composição Auxiliar	88267	SINAPI	ENCANADOR OU BOMBEIRO HIDRÁULICO COM ENCARGOS COMPLEMENTARES	SEDI - SERVIÇOS DIVERSOS	H	0,0400000	24,29	0,97
Insumo	00000296	SINAPI	ANEL BORRACHA PARA TUBO ESGOTO PREDIAL, DN 50 MM (NBR 5688)	Material	UN	1,0000000	1,96	1,96
Insumo	00003518	SINAPI	JOELHO PVC, SOLDAVEL, PB, 45 GRAUS, DN 50 MM, PARA ESGOTO PREDIAL	Material	UN	1,0000000	3,53	3,53

Praça da Matriz, Érico Cardoso - BA





PREFEITURA DE
ÉRICO CARDOSO

Unidos pelo progresso da nossa Água Quente

PLANILHA DE COMPOSIÇÃO ANALÍTICO DE PREÇO UNITÁRIO

Obra				Bancos	B.D.I.	Encargos Sociais			
REFORMA E AMPLIAÇÃO DO HOSPITAL MUNICIPAL DRª MONALISA LOUZADA				SINAPI - 05/2022 - Bahia ORSE - 05/2022 - Sergipe	27,52%	Desonerado: embutido nos preços unitário dos insumos de mão de obra, de acordo com as bases.			
Insumo	00020078	SINAPI	PASTA LUBRIFICANTE PARA TUBOS E CONEXOES COM JUNTA ELASTICA, EMBALAGEM DE *400* GR (USO EM PVC, ACO, POLIETILENO E OUTROS)	Material	UN	0,0200000	27,88	0,55	
				MO sem LS =>	1,10	LS =>	0,00	MO com LS =>	1,10
				Valor do BDI =>	2,12			Valor com BDI =>	9,84
						Quant. =>	6,0000000	Preço Total =>	59,04

2.6.10.	Código	Banco	Descrição	Tipo	Und	Quant.	Valor Unit	Total	
Composição	89724	SINAPI	JOELHO 90 GRAUS, PVC, SERIE NORMAL, ESGOTO PREDIAL, DN 40 MM, JUNTA SOLDÁVEL, FORNECIDO E INSTALADO EM RAMAL DE DESCARGA OU RAMAL DE ESGOTO SANITÁRIO. AF_12/2014	INHI - INSTALAÇÕES HIDROS SANITÁRIAS	UN	1,0000000	10,16	10,16	
Composição Auxiliar	88248	SINAPI	AUXILIAR DE ENCANADOR OU BOMBEIRO HIDRÁULICO COM ENCARGOS COMPLEMENTARES	SEDI - SERVIÇOS DIVERSOS	H	0,1000000	17,82	1,78	
Composição Auxiliar	88267	SINAPI	ENCANADOR OU BOMBEIRO HIDRÁULICO COM ENCARGOS COMPLEMENTARES	SEDI - SERVIÇOS DIVERSOS	H	0,1000000	24,29	2,42	
Insumo	00000122	SINAPI	ADESIVO PLASTICO PARA PVC, FRASCO COM *850* GR	Material	UN	0,0099000	67,55	0,66	
Insumo	00003517	SINAPI	JOELHO PVC, SOLDÁVEL, BB, 90 GRAUS, DN 40 MM, PARA ESGOTO PREDIAL	Material	UN	1,0000000	4,12	4,12	
Insumo	00020083	SINAPI	SOLUCAO PREPARADORA / LIMPADORA PARA PVC, FRASCO COM 1000 CM3	Material	UN	0,0150000	76,54	1,14	
Insumo	00038383	SINAPI	LIXA D'AGUA EM FOLHA, GRAO 100	Material	UN	0,0210000	2,04	0,04	
				MO sem LS =>	2,77	LS =>	0,00	MO com LS =>	2,77
				Valor do BDI =>	2,80			Valor com BDI =>	12,96
						Quant. =>	21,0000000	Preço Total =>	272,16

2.6.11.	Código	Banco	Descrição	Tipo	Und	Quant.	Valor Unit	Total
Composição	1636	ORSE	Junção simples em pvc rígido c/ anéis, para esgoto primário, diâm =100 x 50mm	Tubos e Conexões de PVC Rígido Soldável para Esgoto	un	1,0000000	42,88	42,88
Composição Auxiliar	10549	ORSE	Encargos Complementares - Servente	Provisórios	h	0,4600000	3,69	1,69

Praça da Matriz, Érico Cardoso - BA





PREFEITURA DE
ÉRICO CARDOSO
Unidos pelo progresso da nossa Água Quente

PLANILHA DE COMPOSIÇÃO ANALÍTICO DE PREÇO UNITÁRIO

Obra			Bancos	B.D.I.	Encargos Sociais				
REFORMA E AMPLIAÇÃO DO HOSPITAL MUNICIPAL DRª MONALISA LOUZADA			SINAPI - 05/2022 - Bahia ORSE - 05/2022 - Sergipe	27,52%	Desonerado: embutido nos preços unitário dos insumos de mão de obra, de acordo com as bases.				
Composição Auxiliar Insumo	10554 ORSE	Encargos Complementares - Encanador	Provisórios	h	0,4600000	3,59	1,65		
Insumo	1703 ORSE	Pasta lubrificante p/ pvc je	Material	kg	0,0481201	62,70	3,01		
Insumo	1270 ORSE	Juncao simples pvc rigido p/ esgoto primario, diam =100 x 50mm	Material	un	1,0000000	18,53	18,53		
Insumo	00000296 SINAPI	ANEL BORRACHA PARA TUBO ESGOTO PREDIAL, DN 50 MM (NBR 5688)	Material	UN	1,0000000	1,96	1,96		
Insumo	00000301 SINAPI	ANEL BORRACHA PARA TUBO ESGOTO PREDIAL, DN 100 MM (NBR 5688)	Material	UN	1,0000000	3,48	3,48		
Insumo	00002696 SINAPI	ENCANADOR OU BOMBEIRO HIDRAULICO (HORISTA)	Mão de Obra	H	0,4600000	16,89	7,76		
Insumo	00006111 SINAPI	SERVENTE DE OBRAS	Mão de Obra	H	0,4600000	10,45	4,80		
				MO sem LS =>	12,56	LS =>	0,00	MO com LS =>	12,56
				Valor do BDI =>	11,80			Valor com BDI =>	54,68
						Quant. =>	7,0000000	Preço Total =>	382,76

2.6.12.	Código	Banco	Descrição	Tipo	Und	Quant.	Valor Unit	Total
Composição	89861	SINAPI	JUNÇÃO SIMPLES, PVC, SERIE NORMAL, ESGOTO PREDIAL, DN 100 X 100 MM, JUNTA ELÁSTICA, FORNECIDO E INSTALADO EM SUBCOLETOR AÉREO DE ESGOTO SANITÁRIO. AF_12/2014	INHI - INSTALAÇÕES HIDROS SANITÁRIAS	UN	1,0000000	47,38	47,38
Composição Auxiliar	88248	SINAPI	AUXILIAR DE ENCANADOR OU BOMBEIRO HIDRÁULICO COM ENCARGOS COMPLEMENTARES	SEDI - SERVIÇOS DIVERSOS	H	0,3200000	17,82	5,70
Composição Auxiliar	88267	SINAPI	ENCANADOR OU BOMBEIRO HIDRÁULICO COM ENCARGOS COMPLEMENTARES	SEDI - SERVIÇOS DIVERSOS	H	0,3200000	24,29	7,77
Insumo	00000301	SINAPI	ANEL BORRACHA PARA TUBO ESGOTO PREDIAL, DN 100 MM (NBR 5688)	Material	UN	2,0000000	3,48	6,96
Insumo	00003670	SINAPI	JUNCAO SIMPLES, PVC, 45 GRAUS, DN 100 X 100 MM, SERIE NORMAL PARA ESGOTO PREDIAL	Material	UN	1,0000000	24,39	24,39
Insumo	00020078	SINAPI	PASTA LUBRIFICANTE PARA TUBOS E CONEXOES COM JUNTA ELASTICA, EMBALAGEM DE *400* GR (USO EM PVC, ACO, POLIETILENO E OUTROS)	Material	UN	0,0920000	27,88	2,56

Praça da Matriz, Érico Cardoso - BA





PREFEITURA DE
ÉRICO CARDOSO

Unidos pelo progresso da nossa Água Quente

PLANILHA DE COMPOSIÇÃO ANALÍTICO DE PREÇO UNITÁRIO

Obra REFORMA E AMPLIAÇÃO DO HOSPITAL MUNICIPAL DRª MONALISA LOUZADA	Bancos SINAPI - 05/2022 - Bahia ORSE - 05/2022 - Sergipe	B.D.I. 27,52%	Encargos Sociais Desonerado: embutido nos preços unitário dos insumos de mão de obra, de acordo com as bases.			
	MO sem LS =>	8,89	LS =>	0,00	MO com LS =>	8,89
	Valor do BDI =>	13,04			Valor com BDI =>	60,42
			Quant. =>	1,0000000	Preço Total =>	60,42

2.6.13.	Código	Banco	Descrição	Tipo	Und	Quant.	Valor Unit	Total	
Composição	89785	SINAPI	JUNÇÃO SIMPLES, PVC, SERIE NORMAL, ESGOTO PREDIAL, DN 50 X 50 MM, JUNTA ELÁSTICA, FORNECIDO E INSTALADO EM RAMAL DE DESCARGA OU RAMAL DE ESGOTO SANITÁRIO. AF_12/2014	INHI - INSTALAÇÕES HIDROS SANITÁRIAS	UN	1,0000000	22,15	22,15	
Composição Auxiliar	88248	SINAPI	AUXILIAR DE ENCANADOR OU BOMBEIRO HIDRÁULICO COM ENCARGOS COMPLEMENTARES	SEDI - SERVIÇOS DIVERSOS	H	0,1700000	17,82	3,02	
Composição Auxiliar	88267	SINAPI	ENCANADOR OU BOMBEIRO HIDRÁULICO COM ENCARGOS COMPLEMENTARES	SEDI - SERVIÇOS DIVERSOS	H	0,1700000	24,29	4,12	
Insumo	00000296	SINAPI	ANEL BORRACHA PARA TUBO ESGOTO PREDIAL, DN 50 MM (NBR 5688)	Material	UN	2,0000000	1,96	3,92	
Insumo	00003662	SINAPI	JUNCAO SIMPLES, PVC, DN 50 X 50 MM, SERIE NORMAL PARA ESGOTO PREDIAL	Material	UN	1,0000000	9,98	9,98	
Insumo	00020078	SINAPI	PASTA LUBRIFICANTE PARA TUBOS E CONEXOES COM JUNTA ELASTICA, EMBALAGEM DE *400* GR (USO EM PVC, ACO, POLIETILENO E OUTROS)	Material	UN	0,0400000	27,88	1,11	
				MO sem LS =>	4,72	LS =>	0,00	MO com LS =>	4,72
				Valor do BDI =>	6,10			Valor com BDI =>	28,25
				Quant. =>	3,0000000	Preço Total =>	84,75		

2.6.14.	Código	Banco	Descrição	Tipo	Und	Quant.	Valor Unit	Total
Composição	1703	ORSE	Ralo sifonado em pvc d = 100 mm, saída 40 mm, com grelha acabamento branco	Caixas de Inspeção	un	1,0000000	30,70	30,70
Composição Auxiliar	10549	ORSE	Encargos Complementares - Servente	Provisórios	h	0,3361287	3,69	1,24
Composição Auxiliar	10554	ORSE	Encargos Complementares - Encanador	Provisórios	h	0,3361287	3,59	1,20

Praça da Matriz, Érico Cardoso - BA





PREFEITURA DE
ÉRICO CARDOSO

Unidos pelo progresso da nossa Água Quente

PLANILHA DE COMPOSIÇÃO ANALÍTICO DE PREÇO UNITÁRIO

Obra			Bancos	B.D.I.	Encargos Sociais		
REFORMA E AMPLIAÇÃO DO HOSPITAL MUNICIPAL DRª MONALISA LOUZADA			SINAPI - 05/2022 - Bahia ORSE - 05/2022 - Sergipe	27,52%	Desonerado: embutido nos preços unitário dos insumos de mão de obra, de acordo com as bases.		
Insumo	1907 ORSE	Ralo sifonado pvc, quadrado, d = 100 x 52 x 40mm, ref.nº20, acabamento alumínio, marca Akros ou similar	Material	un	1,0000000	19,08	19,08
Insumo	00002696 SINAPI	ENCANADOR OU BOMBEIRO HIDRAULICO (HORISTA)	Mão de Obra	H	0,3361287	16,89	5,67
Insumo	00006111 SINAPI	SERVENTE DE OBRAS	Mão de Obra	H	0,3361287	10,45	3,51
				MO sem LS =>	9,18	LS =>	0,00
				Valor do BDI =>	8,45	MO com LS =>	9,18
						Valor com BDI =>	39,15
						Quant. =>	6,0000000
						Preço Total =>	234,90

Insumo	Código	Banco	Descrição	Tipo	Und	Quant.	Valor Unit	Total
	01	Próprio	Ralo sifonado 7 entrada 1 saída 150x150x50mm	Equipamento	UNIDADE	1,0000000	52,90	52,90
				MO sem LS =>	0,00	LS =>	0,00	0,00
				Valor do BDI =>	14,56	MO com LS =>	0,00	0,00
						Valor com BDI =>	67,46	67,46
						Quant. =>	10,0000000	674,60

2.6.16.	Código	Banco	Descrição	Tipo	Und	Quant.	Valor Unit	Total
Composição	97900	SINAPI	CAIXA ENTERRADA HIDRÁULICA RETANGULAR EM ALVENARIA COM TIJOLOS CERÂMICOS MACIÇOS, DIMENSÕES INTERNAS: 0,3X0,3X0,3 M PARA REDE DE ESGOTO. AF_12/2020	INHI - INSTALAÇÕES HIDROS SANITÁRIAS	UN	1,0000000	175,63	175,63
Composição Auxiliar	100475	SINAPI	ARGAMASSA TRAÇO 1:3 (EM VOLUME DE CIMENTO E AREIA MÉDIA ÚMIDA) COM ADIÇÃO DE IMPERMEABILIZANTE, PREPARO MECÂNICO COM BETONEIRA 400 L. AF_08/2019	SEDI - SERVIÇOS DIVERSOS	m³	0,0300000	729,29	21,87
Composição Auxiliar	101616	SINAPI	PREPARO DE FUNDO DE VALA COM LARGURA MENOR QUE 1,5 M (ACERTO DO SOLO NATURAL). AF_08/2020	MOVT - MOVIMENTO DE TERRA	m²	0,3600000	5,57	2,00
Composição Auxiliar	87316	SINAPI	ARGAMASSA TRAÇO 1:4 (EM VOLUME DE CIMENTO E AREIA GROSSA ÚMIDA) PARA CHAPISCO CONVENCIONAL, PREPARO MECÂNICO COM BETONEIRA 400 L. AF_08/2019	SEDI - SERVIÇOS DIVERSOS	m³	0,0041000	509,80	2,09
Composição Auxiliar	88309	SINAPI	PEDREIRO COM ENCARGOS COMPLEMENTARES	SEDI - SERVIÇOS DIVERSOS	H	1,4243000	24,89	35,45
Composição Auxiliar	88316	SINAPI	SERVENTE COM ENCARGOS COMPLEMENTARES	SEDI - SERVIÇOS DIVERSOS	H	1,1191000	18,23	20,40

Praça da Matriz, Érico Cardoso - BA





PREFEITURA DE
ÉRICO CARDOSO
Unidos pelo progresso da nossa Água Quente

PLANILHA DE COMPOSIÇÃO ANALÍTICO DE PREÇO UNITÁRIO

Obra				Bancos	B.D.I.	Encargos Sociais				
REFORMA E AMPLIAÇÃO DO HOSPITAL MUNICIPAL DRª MONALISA LOUZADA				SINAPI - 05/2022 - Bahia ORSE - 05/2022 - Sergipe	27,52%	Desonerado: embutido nos preços unitário dos insumos de mão de obra, de acordo com as bases.				
Composição Auxiliar	94970	SINAPI	CONCRETO FCK = 20MPA, TRAÇO 1:2,7:3 (EM MASSA SECA DE CIMENTO/ AREIA MÉDIA/ BRITA 1) - PREPARO MECÂNICO COM BETONEIRA 600 L. AF_05/2021	FUES - FUNDAÇÕES E ESTRUTURAS	m³	0,0291000	473,64	13,78		
Composição Auxiliar	97734	SINAPI	PEÇA RETANGULAR PRÉ-MOLDADA, VOLUME DE CONCRETO DE 10 A 30 LITROS, TAXA DE AÇO APROXIMADA DE 30KG/M³. AF_01/2018	FUES - FUNDAÇÕES E ESTRUTURAS	m³	0,0175000	2.869,47	50,21		
Insumo	00002692	SINAPI	DESMOLDANTE PROTETOR PARA FORMAS DE MADEIRA, DE BASE OLEOSA EMULSIONADA EM AGUA	Material	L	0,0034000	6,11	0,02		
Insumo	00004491	SINAPI	PONTALETE *7,5 X 7,5* CM EM PINUS, MISTA OU EQUIVALENTE DA REGIAO - BRUTA	Material	M	0,0740000	9,50	0,70		
Insumo	00004517	SINAPI	SARRAFO *2,5 X 7,5* CM EM PINUS, MISTA OU EQUIVALENTE DA REGIAO - BRUTA	Material	M	0,0880000	3,32	0,29		
Insumo	00005069	SINAPI	PREGO DE AÇO POLIDO COM CABECA 17 X 27 (2 1/2 X 11)	Material	KG	0,0078000	20,63	0,16		
Insumo	00006193	SINAPI	TABUA NAO APARELHADA *2,5 X 20* CM, EM MACARANDUBA, ANGELIM OU EQUIVALENTE DA REGIAO - BRUTA	Material	M	0,2760000	23,30	6,43		
Insumo	00007258	SINAPI	TIJOLO CERAMICO MACICO COMUM *5 X 10 X 20* CM (L X A X C)	Material	UN	37,0548000	0,60	22,23		
					MO sem LS =>	62,61	LS =>	0,00	MO com LS =>	62,61
					Valor do BDI =>	48,33			Valor com BDI =>	223,96
						Quant. =>	6,0000000	Preço Total =>	1.343,76	

2.6.17.	Código	Banco	Descrição	Tipo	Und	Quant.	Valor Unit	Total
Composição	13038	ORSE	Fossa em alvenaria de tijolo maciço 1,40 x 2,80 x 1,10 m	Fossas Sépticas	un	1,0000000	7.253,53	7.253,53
Composição Auxiliar	110	ORSE	Forma plana para estruturas, em compensado resinado de 12mm, 01 uso, inclusive escoramento - Revisada 07.2015	Formas	m²	11,2481837	206,96	2.327,92
Composição Auxiliar	140	ORSE	Aço CA - 50 Ø 6,3 a 12,5mm, inclusive corte, dobragem, montagem e colocacao de ferragens nas formas, para superestruturas e fundações - R1	Armaduras Convencionais	kg	89,9857730	14,70	1.322,79
Composição Auxiliar	157	ORSE	Alvenaria tijolo cerâmico maciço (5x9x19), esp = 0,19m (dobrada), com argamassa traço t5 - 1:2:8 (cimento / cal / areia) c/ junta de 2,0cm - R1	Alvenarias de Vedação	m²	11,5025292	184,92	2.127,04

Praça da Matriz, Érico Cardoso - BA





PREFEITURA DE
ÉRICO CARDOSO
Unidos pelo progresso da nossa Água Quente

PLANILHA DE COMPOSIÇÃO ANALÍTICO DE PREÇO UNITÁRIO

Obra			Bancos	B.D.I.	Encargos Sociais			
REFORMA E AMPLIAÇÃO DO HOSPITAL MUNICIPAL DRª MONALISA LOUZADA			SINAPI - 05/2022 - Bahia ORSE - 05/2022 - Sergipe	27,52%	Desonerado: embutido nos preços unitário dos insumos de mão de obra, de acordo com as bases.			
Composição Auxiliar	2497 ORSE	Escavação manual de vala ou cava em material de 1ª categoria, profundidade até 1,50m	Escavação Manual em Área Urbana	m³	8,8518613	42,42	375,49	
Composição Auxiliar	3310 ORSE	Chapisco em parede com argamassa traço t1 - 1:3 (cimento / areia) - Revisado 08/2015	Conversão InfoWORca	m²	11,5025292	6,11	70,28	
Composição Auxiliar	3318 ORSE	Reboco especial de parede 2cm com argamassa traço t3 - 1:3 cimento / areia / vedacit	Conversão InfoWORca	m²	11,5025292	34,72	399,36	
Composição Auxiliar	72 ORSE	Reaterro manual de valas, com compactação utilizando sêpo, sem controle do grau de compactação	Aterros / Reaterros / Compactações	m³	0,5868637	28,28	16,59	
Composição Auxiliar	95 ORSE	Concreto simples fabricado na obra, fck=13,5 mpa, lançado e adensado	Alvenarias de Pedra e Concretos para Fundações	m³	0,2200000	514,41	113,17	
Composição Auxiliar	96 ORSE	Concreto simples usinado fck=15mpa, bombeado, lançado e adensado em superestrutura	Alvenarias de Pedra e Concretos para Fundações	m³	1,1500000	435,56	500,89	
			MO sem LS =>	1.923,26	LS =>	0,00	MO com LS =>	1.923,26
			Valor do BDI =>	1.996,17			Valor com BDI =>	9.249,70
					Quant. =>	1,0000000	Preço Total =>	9.249,70

2.7	REVESTIMENTO DE PAREDE							58.464,59
2.7.1.	Código	Banco	Descrição	Tipo	Und	Quant.	Valor Unit	Total
Composição	87893	SINAPI	CHAPISCO APLICADO EM ALVENARIA (SEM PRESENÇA DE VÃOS) E ESTRUTURAS DE CONCRETO DE FACHADA, COM COLHER DE PEDREIRO. ARGAMASSA TRAÇO 1:3 COM PREPARO MANUAL. AF_06/2014	REVE - REVESTIMENTO E TRATAMENTO DE SUPERFÍCIES	m²	1,0000000	6,91	6,91
Composição Auxiliar	87377	SINAPI	ARGAMASSA TRAÇO 1:3 (EM VOLUME DE CIMENTO E AREIA GROSSA ÚMIDA) PARA CHAPISCO CONVENCIONAL, PREPARO MANUAL. AF_08/2019	SEDI - SERVIÇOS DIVERSOS	m³	0,0042000	643,73	2,70
Composição Auxiliar	88309	SINAPI	PEDREIRO COM ENCARGOS COMPLEMENTARES	SEDI - SERVIÇOS DIVERSOS	H	0,1240000	24,89	3,08
Composição Auxiliar	88316	SINAPI	SERVENTE COM ENCARGOS COMPLEMENTARES	SEDI - SERVIÇOS DIVERSOS	H	0,0620000	18,23	1,13
			MO sem LS =>	3,26	LS =>	0,00	MO com LS =>	3,26
			Valor do BDI =>	1,90			Valor com BDI =>	8,81
					Quant. =>	852,5600000	Preço Total =>	7.511,05

Praça da Matriz, Érico Cardoso - BA





PREFEITURA DE
ÉRICO CARDOSO
Unidos pelo progresso da nossa Água Quente

PLANILHA DE COMPOSIÇÃO ANALÍTICO DE PREÇO UNITÁRIO

Obra REFORMA E AMPLIAÇÃO DO HOSPITAL MUNICIPAL DRª MONALISA LOUZADA	Bancos SINAPI - 05/2022 - Bahia ORSE - 05/2022 - Sergipe	B.D.I. 27,52%	Encargos Sociais Desonerado: embutido nos preços unitário dos insumos de mão de obra, de acordo com as bases.
---	---	-------------------------	--

2.7.2.	Código	Banco	Descrição	Tipo	Und	Quant.	Valor Unit	Total		
Composição	87550	SINAPI	EMBOÇO, PARA RECEBIMENTO DE CERÂMICA, EM ARGAMASSA TRAÇO 1:2:8, PREPARO MANUAL, APLICADO MANUALMENTE EM FACES INTERNAS DE PAREDES, PARA AMBIENTE COM ÁREA ENTRE 5M2 E 10M2, ESPESSURA DE 10MM, COM EXECUÇÃO DE TALISCAS. AF_06/2014	REVE - REVESTIMENTO E TRATAMENTO DE SUPERFÍCIES	m²	1,0000000	24,67	24,67		
Composição Auxiliar	87369	SINAPI	ARGAMASSA TRAÇO 1:2:8 (EM VOLUME DE CIMENTO, CAL E AREIA MÉDIA ÚMIDA) PARA EMBOÇO/MASSA ÚNICA/ASSENTAMENTO DE ALVENARIA DE VEDAÇÃO, PREPARO MANUAL. AF_08/2019	SEDI - SERVIÇOS DIVERSOS	m³	0,0213000	699,09	14,89		
Composição Auxiliar	88309	SINAPI	PEDREIRO COM ENCARGOS COMPLEMENTARES	SEDI - SERVIÇOS DIVERSOS	H	0,3100000	24,89	7,71		
Composição Auxiliar	88316	SINAPI	SERVENTE COM ENCARGOS COMPLEMENTARES	SEDI - SERVIÇOS DIVERSOS	H	0,1140000	18,23	2,07		
					MO sem LS =>	9,03	LS =>	0,00	MO com LS =>	9,03
					Valor do BDI =>	6,79			Valor com BDI =>	31,46
						Quant. =>	56,9300000	Preço Total =>	1.791,02	

2.7.3.	Código	Banco	Descrição	Tipo	Und	Quant.	Valor Unit	Total		
Composição	87530	SINAPI	MASSA ÚNICA, PARA RECEBIMENTO DE PINTURA, EM ARGAMASSA TRAÇO 1:2:8, PREPARO MANUAL, APLICADA MANUALMENTE EM FACES INTERNAS DE PAREDES, ESPESSURA DE 20MM, COM EXECUÇÃO DE TALISCAS. AF_06/2014	REVE - REVESTIMENTO E TRATAMENTO DE SUPERFÍCIES	m²	1,0000000	41,08	41,08		
Composição Auxiliar	87369	SINAPI	ARGAMASSA TRAÇO 1:2:8 (EM VOLUME DE CIMENTO, CAL E AREIA MÉDIA ÚMIDA) PARA EMBOÇO/MASSA ÚNICA/ASSENTAMENTO DE ALVENARIA DE VEDAÇÃO, PREPARO MANUAL. AF_08/2019	SEDI - SERVIÇOS DIVERSOS	m³	0,0376000	699,09	26,28		
Composição Auxiliar	88309	SINAPI	PEDREIRO COM ENCARGOS COMPLEMENTARES	SEDI - SERVIÇOS DIVERSOS	H	0,4700000	24,89	11,69		
Composição Auxiliar	88316	SINAPI	SERVENTE COM ENCARGOS COMPLEMENTARES	SEDI - SERVIÇOS DIVERSOS	H	0,1710000	18,23	3,11		
					MO sem LS =>	14,30	LS =>	0,00	MO com LS =>	14,30
					Valor do BDI =>	11,31			Valor com BDI =>	52,39

Praça da Matriz, Érico Cardoso - BA





PREFEITURA DE
ÉRICO CARDOSO

Unidos pelo progresso da nossa Água Quente

PLANILHA DE COMPOSIÇÃO ANALÍTICO DE PREÇO UNITÁRIO

Obra REFORMA E AMPLIAÇÃO DO HOSPITAL MUNICIPAL DRª MONALISA LOUZADA	Bancos SINAPI - 05/2022 - Bahia ORSE - 05/2022 - Sergipe	B.D.I. 27,52%	Encargos Sociais Desonerado: embutido nos preços unitário dos insumos de mão de obra, de acordo com as bases.
---	---	-------------------------	--

Quant. => 852,5600000 Preço Total => 44.665,62

2.7.4.	Código	Banco	Descrição	Tipo	Und	Quant.	Valor Unit	Total	
Composição	87264	SINAPI	REVESTIMENTO CERÂMICO PARA PAREDES INTERNAS COM PLACAS TIPO ESMALTADA EXTRA DE DIMENSÕES 20X20 CM APLICADAS EM AMBIENTES DE ÁREA MENOR QUE 5 M² NA ALTURA INTEIRA DAS PAREDES. AF_06/2014	REVE - REVESTIMENTO E TRATAMENTO DE SUPERFÍCIES	m²	1,0000000	61,94	61,94	
Composição Auxiliar	88256	SINAPI	AZULEJISTA OU LADRILHISTA COM ENCARGOS COMPLEMENTARES	SEDI - SERVIÇOS DIVERSOS	H	0,7200000	24,80	17,85	
Composição Auxiliar	88316	SINAPI	SERVEnte COM ENCARGOS COMPLEMENTARES	SEDI - SERVIÇOS DIVERSOS	H	0,3800000	18,23	6,92	
Insumo	00000536	SINAPI	REVESTIMENTO EM CERAMICA ESMALTADA EXTRA, PEI MENOR OU IGUAL A 3, FORMATO MENOR OU IGUAL A 2025 CM2	Material	m²	1,0600000	29,90	31,69	
Insumo	00001381	SINAPI	ARGAMASSA COLANTE AC I PARA CERAMICAS	Material	KG	4,8600000	0,75	3,64	
Insumo	00034357	SINAPI	REJUNTE CIMENTICIO, QUALQUER COR	Material	KG	0,4200000	4,40	1,84	
				MO sem LS =>	16,32	LS =>	0,00	MO com LS =>	16,32
				Valor do BDI =>	17,05			Valor com BDI =>	78,99
						Quant. =>	56,9300000	Preço Total =>	4.496,90

2.8	Código	Banco	Descrição	Tipo	Und	Quant.	Valor Unit	Total
			REVESTIMENTO DO PISO E SOLEIRAS DE JANELAS					94.836,72
2.8.1.								
Composição	94438	SINAPI	(COMPOSIÇÃO REPRESENTATIVA) DO SERVIÇO DE CONTRAPISO EM ARGAMASSA TRAÇO 1:4 (CIM E AREIA), EM BETONEIRA 400 L, ESPESSURA 3 CM ÁREAS SECAS E 3 CM ÁREAS MOLHADAS, PARA EDIFICAÇÃO HABITACIONAL UNIFAMILIAR (CASA) E EDIFICAÇÃO PÚBLICA PADRÃO. AF_11/2014	PISO - PISOS	m²	1,0000000	43,71	43,71
Composição Auxiliar	87630	SINAPI	CONTRAPISO EM ARGAMASSA TRAÇO 1:4 (CIMENTO E AREIA), PREPARO MECÂNICO COM BETONEIRA 400 L, APLICADO EM ÁREAS SECAS SOBRE LAJE, ADERIDO, ACABAMENTO NÃO REFORÇADO, ESPESSURA 3CM. AF_07/2021	PISO - PISOS	m²	0,6381000	40,32	25,72

Praça da Matriz, Érico Cardoso - BA





PREFEITURA DE
ÉRICO CARDOSO

Unidos pelo progresso da nossa Água Quente

PLANILHA DE COMPOSIÇÃO ANALÍTICO DE PREÇO UNITÁRIO

Obra				Bancos	B.D.I.	Encargos Sociais			
REFORMA E AMPLIAÇÃO DO HOSPITAL MUNICIPAL DRª MONALISA LOUZADA				SINAPI - 05/2022 - Bahia ORSE - 05/2022 - Sergipe	27,52%	Desonerado: embutido nos preços unitário dos insumos de mão de obra, de acordo com as bases.			
Composição Auxiliar	87745	SINAPI	CONTRAPISO EM ARGAMASSA TRAÇO 1:4 (CIMENTO E AREIA), PREPARO MECÂNICO COM BETONEIRA 400 L, APLICADO EM ÁREAS MOLHADAS SOBRE LAJE, ADERIDO, ACABAMENTO NÃO REFORÇADO, ESPESSURA 3CM. AF_07/2021	PISO - PISOS	m²	0,1996000	51,05	10,18	
Composição Auxiliar	87755	SINAPI	CONTRAPISO EM ARGAMASSA TRAÇO 1:4 (CIMENTO E AREIA), PREPARO MECÂNICO COM BETONEIRA 400 L, APLICADO EM ÁREAS MOLHADAS SOBRE IMPERMEABILIZAÇÃO, ACABAMENTO NÃO REFORÇADO, ESPESSURA 3CM. AF_07/2021	PISO - PISOS	m²	0,1623000	48,17	7,81	
				MO sem LS =>	12,07	LS =>	0,00	MO com LS =>	12,07
				Valor do BDI =>	12,03			Valor com BDI =>	55,74
						Quant. =>	461,7700000	Preço Total =>	25.739,06

2.8.2.	Código	Banco	Descrição	Tipo	Und	Quant.	Valor Unit	Total	
Composição	10175	ORSE	Piso alta resistencia, branco, e=12mm, aplicado com juntas, polido até o esmeril 400 e encerado, exclusive argamassa de regularização	Pisos : Cimentados, em Concreto Simples, tipo Tech-Stone e de Alta Resistência	m²	1,0000000	93,30	93,30	
Insumo	4440	ORSE	Piso alta resistencia, cor branca, e=12mm, aplicado com juntas, polido até o esmeril 400 e encerado	Serviços	m²	1,0000000	70,00	70,00	
Insumo	00001380	SINAPI	CIMENTO BRANCO	Material	KG	9,2843750	2,51	23,30	
				MO sem LS =>	0,00	LS =>	0,00	MO com LS =>	0,00
				Valor do BDI =>	25,68			Valor com BDI =>	118,98
						Quant. =>	404,8400000	Preço Total =>	48.167,86

2.8.3.	Código	Banco	Descrição	Tipo	Und	Quant.	Valor Unit	Total	
Composição	2260	ORSE	Rodapé alta resistência, h = 10 cm	Soleiras e Rodapés	m	1,0000000	23,85	23,85	
Insumo	1979	ORSE	Rodape alta resistência, alt=10cm	Serviços	m	1,0000000	22,00	22,00	
Insumo	00001379	SINAPI	CIMENTO PORTLAND COMPOSTO CP II-32	Material	KG	2,3235294	0,80	1,85	
				MO sem LS =>	0,00	LS =>	0,00	MO com LS =>	0,00
				Valor do BDI =>	6,56			Valor com BDI =>	30,41

Praça da Matriz, Érico Cardoso - BA





PREFEITURA DE
ÉRICO CARDOSO

Unidos pelo progresso da nossa Água Quente

PLANILHA DE COMPOSIÇÃO ANALÍTICO DE PREÇO UNITÁRIO

Obra REFORMA E AMPLIAÇÃO DO HOSPITAL MUNICIPAL DRª MONALISA LOUZADA	Bancos SINAPI - 05/2022 - Bahia ORSE - 05/2022 - Sergipe	B.D.I. 27,52%	Encargos Sociais Desonerado: embutido nos preços unitário dos insumos de mão de obra, de acordo com as bases.
---	---	-------------------------	--

Quant. => 361,8400000 Preço Total => 11.003,55

2.8.4.	Código	Banco	Descrição	Tipo	Und	Quant.	Valor Unit	Total		
Composição	87257	SINAPI	REVESTIMENTO CERÂMICO PARA PISO COM PLACAS TIPO ESMALTADA EXTRA DE DIMENSÕES 60X60 CM APLICADA EM AMBIENTES DE ÁREA MAIOR QUE 10 M2. AF_06/2014	PISO - PISOS	m²	1,0000000	87,42	87,42		
Composição Auxiliar	88256	SINAPI	AZULEJISTA OU LADRILHISTA COM ENCARGOS COMPLEMENTARES	SEDI - SERVIÇOS DIVERSOS	H	0,3100000	24,80	7,68		
Composição Auxiliar	88316	SINAPI	SERVENTE COM ENCARGOS COMPLEMENTARES	SEDI - SERVIÇOS DIVERSOS	H	0,1700000	18,23	3,09		
Insumo	00001292	SINAPI	PISO EM CERAMICA ESMALTADA EXTRA, PEI MAIOR OU IGUAL A 4, FORMATO MAIOR QUE 2025 CM2	Material	m²	1,0700000	65,03	69,58		
Insumo	00001381	SINAPI	ARGAMASSA COLANTE AC I PARA CERAMICAS	Material	KG	8,6200000	0,75	6,46		
Insumo	00034357	SINAPI	REJUNTE CIMENTICIO, QUALQUER COR	Material	KG	0,1400000	4,40	0,61		
					MO sem LS =>	7,09	LS =>	0,00	MO com LS =>	7,09
					Valor do BDI =>	24,06			Valor com BDI =>	111,48
						Quant. =>	56,9300000	Preço Total =>	6.346,56	

2.8.5.	Código	Banco	Descrição	Tipo	Und	Quant.	Valor Unit	Total		
Composição	98689	SINAPI	SOLEIRA EM GRANITO, LARGURA 15 CM, ESPESSURA 2,0 CM. AF_09/2020	PISO - PISOS	M	1,0000000	81,53	81,53		
Composição Auxiliar	88274	SINAPI	MARMORISTA/GRANITEIRO COM ENCARGOS COMPLEMENTARES	SEDI - SERVIÇOS DIVERSOS	H	0,5470000	24,80	13,56		
Composição Auxiliar	88316	SINAPI	SERVENTE COM ENCARGOS COMPLEMENTARES	SEDI - SERVIÇOS DIVERSOS	H	0,2730000	18,23	4,97		
Insumo	00020232	SINAPI	SOLEIRA EM GRANITO, POLIDO, TIPO ANDORINHA/ QUARTZ/ CASTELO/ CORUMBA OU OUTROS EQUIVALENTES DA REGIAO, L= *15* CM, E= *2,0* CM	Material	M	1,0000000	60,04	60,04		
Insumo	00037595	SINAPI	ARGAMASSA COLANTE TIPO AC III	Material	KG	1,2900000	2,30	2,96		
					MO sem LS =>	12,22	LS =>	0,00	MO com LS =>	12,22
					Valor do BDI =>	22,44			Valor com BDI =>	103,97

Praça da Matriz, Érico Cardoso - BA





PREFEITURA DE
ÉRICO CARDOSO

Unidos pelo progresso da nossa Água Quente

PLANILHA DE COMPOSIÇÃO ANALÍTICO DE PREÇO UNITÁRIO

Obra REFORMA E AMPLIAÇÃO DO HOSPITAL MUNICIPAL DRª MONALISA LOUZADA	Bancos SINAPI - 05/2022 - Bahia ORSE - 05/2022 - Sergipe	B.D.I. 27,52%	Encargos Sociais Desonerado: embutido nos preços unitário dos insumos de mão de obra, de acordo com as bases.
---	---	-------------------------	--

Quant. => 34,4300000 Preço Total => 3.579,69

2.9								47.549,52	
INSTALAÇÕES ELÉTRICAS									
2.9.1.	Código	Banco	Descrição	Tipo	Und	Quant.	Valor Unit	Total	
Composição	91927	SINAPI	CABO DE COBRE FLEXÍVEL ISOLADO, 2,5 MM², ANTI-CHAMA 0,6/1,0 KV, PARA CIRCUITOS TERMINAIS - FORNECIMENTO E INSTALAÇÃO. AF_12/2015	INEL - INSTALAÇÃO ELÉTRICA/ELETRIFICAÇÃO E ILUMINAÇÃO EXTERNA	M	1,0000000	5,27	5,27	
Composição Auxiliar	88247	SINAPI	AUXILIAR DE ELETRICISTA COM ENCARGOS COMPLEMENTARES	SEDI - SERVIÇOS DIVERSOS	H	0,0300000	18,57	0,55	
Composição Auxiliar	88264	SINAPI	ELETRICISTA COM ENCARGOS COMPLEMENTARES	SEDI - SERVIÇOS DIVERSOS	H	0,0300000	25,15	0,75	
Insumo	00001022	SINAPI	CABO DE COBRE, FLEXIVEL, CLASSE 4 OU 5, ISOLACAO EM PVC/A, ANTICHAMA BWF-B, COBERTURA PVC-ST1, ANTICHAMA BWF-B, 1 CONDUTOR, 0,6/1 KV, SECAO NOMINAL 2,5 MM2	Material	M	1,1900000	3,32	3,95	
Insumo	00021127	SINAPI	FITA ISOLANTE ADESIVA ANTICHAMA, USO ATE 750 V, EM ROLO DE 19 MM X 5 M	Material	UN	0,0090000	3,17	0,02	
				MO sem LS =>	0,84	LS =>	0,00	MO com LS =>	0,84
				Valor do BDI =>	1,45			Valor com BDI =>	6,72
						Quant. =>	2.264,9000000	Preço Total =>	15.220,13

2.9.2.	Código	Banco	Descrição	Tipo	Und	Quant.	Valor Unit	Total
Composição	91929	SINAPI	CABO DE COBRE FLEXÍVEL ISOLADO, 4 MM², ANTI-CHAMA 0,6/1,0 KV, PARA CIRCUITOS TERMINAIS - FORNECIMENTO E INSTALAÇÃO. AF_12/2015	INEL - INSTALAÇÃO ELÉTRICA/ELETRIFICAÇÃO E ILUMINAÇÃO EXTERNA	M	1,0000000	7,42	7,42
Composição Auxiliar	88247	SINAPI	AUXILIAR DE ELETRICISTA COM ENCARGOS COMPLEMENTARES	SEDI - SERVIÇOS DIVERSOS	H	0,0400000	18,57	0,74
Composição Auxiliar	88264	SINAPI	ELETRICISTA COM ENCARGOS COMPLEMENTARES	SEDI - SERVIÇOS DIVERSOS	H	0,0400000	25,15	1,00

Praça da Matriz, Érico Cardoso - BA





PREFEITURA DE
ÉRICO CARDOSO

Unidos pelo progresso da nossa Água Quente

PLANILHA DE COMPOSIÇÃO ANALÍTICO DE PREÇO UNITÁRIO

Obra				Bancos	B.D.I.	Encargos Sociais			
REFORMA E AMPLIAÇÃO DO HOSPITAL MUNICIPAL DRª MONALISA LOUZADA				SINAPI - 05/2022 - Bahia ORSE - 05/2022 - Sergipe	27,52%	Desonerado: embutido nos preços unitário dos insumos de mão de obra, de acordo com as bases.			
Insumo	00001021	SINAPI	CABO DE COBRE, FLEXIVEL, CLASSE 4 OU 5, ISOLACAO EM PVC/A, ANTICHAMA BWF-B, COBERTURA PVC-ST1, ANTICHAMA BWF-B, 1 CONDUTOR, 0,6/1 KV, SECAO NOMINAL 4 MM2	Material	M	1,1900000	4,76	5,66	
Insumo	00021127	SINAPI	FITA ISOLANTE ADESIVA ANTICHAMA, USO ATE 750 V, EM ROLO DE 19 MM X 5 M	Material	UN	0,0090000	3,17	0,02	
				MO sem LS =>	1,12	LS =>	0,00	MO com LS =>	1,12
				Valor do BDI =>	2,04			Valor com BDI =>	9,46
						Quant. =>	428,000000	Preço Total =>	4.048,88

2.9.3.	Código	Banco	Descrição	Tipo	Und	Quant.	Valor Unit	Total	
Composição	91930	SINAPI	CABO DE COBRE FLEXÍVEL ISOLADO, 6 MM², ANTI-CHAMA 450/750 V, PARA CIRCUITOS TERMINAIS - FORNECIMENTO E INSTALAÇÃO. AF_12/2015	INEL - INSTALAÇÃO ELÉTRICA/ELETRIFICAÇÃO E ILUMINAÇÃO EXTERNA	M	1,0000000	8,93	8,93	
Composição Auxiliar	88247	SINAPI	AUXILIAR DE ELETRICISTA COM ENCARGOS COMPLEMENTARES	SEDI - SERVIÇOS DIVERSOS	H	0,0520000	18,57	0,96	
Composição Auxiliar	88264	SINAPI	ELETRICISTA COM ENCARGOS COMPLEMENTARES	SEDI - SERVIÇOS DIVERSOS	H	0,0520000	25,15	1,30	
Insumo	00000982	SINAPI	CABO DE COBRE, FLEXIVEL, CLASSE 4 OU 5, ISOLACAO EM PVC/A, ANTICHAMA BWF-B, 1 CONDUTOR, 450/750 V, SECAO NOMINAL 6 MM2	Material	M	1,1900000	5,59	6,65	
Insumo	00021127	SINAPI	FITA ISOLANTE ADESIVA ANTICHAMA, USO ATE 750 V, EM ROLO DE 19 MM X 5 M	Material	UN	0,0090000	3,17	0,02	
				MO sem LS =>	1,46	LS =>	0,00	MO com LS =>	1,46
				Valor do BDI =>	2,46			Valor com BDI =>	11,39
						Quant. =>	186,700000	Preço Total =>	2.126,51

2.9.4.	Código	Banco	Descrição	Tipo	Und	Quant.	Valor Unit	Total
Composição	91835	SINAPI	ELETRODUTO FLEXÍVEL CORRUGADO REFORÇADO, PVC, DN 25 MM (3/4"), PARA CIRCUITOS TERMINAIS, INSTALADO EM FORRO - FORNECIMENTO E INSTALAÇÃO. AF_12/2015	INEL - INSTALAÇÃO ELÉTRICA/ELETRIFICAÇÃO E ILUMINAÇÃO EXTERNA	M	1,0000000	9,95	9,95
Composição Auxiliar	88247	SINAPI	AUXILIAR DE ELETRICISTA COM ENCARGOS COMPLEMENTARES	SEDI - SERVIÇOS DIVERSOS	H	0,0700000	18,57	1,29

Praça da Matriz, Érico Cardoso - BA





PREFEITURA DE
ÉRICO CARDOSO

Unidos pelo progresso da nossa Água Quente

PLANILHA DE COMPOSIÇÃO ANALÍTICO DE PREÇO UNITÁRIO

Obra				Bancos	B.D.I.	Encargos Sociais			
REFORMA E AMPLIAÇÃO DO HOSPITAL MUNICIPAL DRª MONALISA LOUZADA				SINAPI - 05/2022 - Bahia ORSE - 05/2022 - Sergipe	27,52%	Desonerado: embutido nos preços unitário dos insumos de mão de obra, de acordo com as bases.			
Composição Auxiliar	88264	SINAPI	ELETRICISTA COM ENCARGOS COMPLEMENTARES	SEDI - SERVIÇOS DIVERSOS	H	0,0700000	25,15	1,76	
Composição Auxiliar	91170	SINAPI	FIXAÇÃO DE TUBOS HORIZONTAIS DE PVC, CPVC OU COBRE DIÂMETROS MENORES OU IGUAIS A 40 MM OU ELETROCALHAS ATÉ 150MM DE LARGURA, COM ABRAÇADEIRA METÁLICA RÍGIDA TIPO D 1/2", FIXADA EM PERFILADO EM LAJE. AF_05/2015	INHI - INSTALAÇÕES HIDROS SANITÁRIAS	M	1,0000000	2,89	2,89	
Insumo	00039244	SINAPI	ELETRODUTO PVC FLEXIVEL CORRUGADO, REFORCADO, COR LARANJA, DE 25 MM, PARA LAJES E PISOS	Material	M	1,1000000	3,65	4,01	
				MO sem LS =>	3,24	LS =>	0,00	MO com LS =>	3,24
				Valor do BDI =>	2,74			Valor com BDI =>	12,69
						Quant. =>	484,9000000	Preço Total =>	6.153,38

2.9.5.	Código	Banco	Descrição	Tipo	Und	Quant.	Valor Unit	Total	
Composição	91837	SINAPI	ELETRODUTO FLEXÍVEL CORRUGADO REFORÇADO, PVC, DN 32 MM (1"), PARA CIRCUITOS TERMINAIS, INSTALADO EM FORRO - FORNECIMENTO E INSTALAÇÃO. AF_12/2015	INEL - INSTALAÇÃO ELÉTRICA/ELETRIFICAÇÃO E ILUMINAÇÃO EXTERNA	M	1,0000000	14,55	14,55	
Composição Auxiliar	88247	SINAPI	AUXILIAR DE ELETRICISTA COM ENCARGOS COMPLEMENTARES	SEDI - SERVIÇOS DIVERSOS	H	0,0900000	18,57	1,67	
Composição Auxiliar	88264	SINAPI	ELETRICISTA COM ENCARGOS COMPLEMENTARES	SEDI - SERVIÇOS DIVERSOS	H	0,0900000	25,15	2,26	
Composição Auxiliar	91170	SINAPI	FIXAÇÃO DE TUBOS HORIZONTAIS DE PVC, CPVC OU COBRE DIÂMETROS MENORES OU IGUAIS A 40 MM OU ELETROCALHAS ATÉ 150MM DE LARGURA, COM ABRAÇADEIRA METÁLICA RÍGIDA TIPO D 1/2", FIXADA EM PERFILADO EM LAJE. AF_05/2015	INHI - INSTALAÇÕES HIDROS SANITÁRIAS	M	1,0000000	2,89	2,89	
Insumo	00039245	SINAPI	ELETRODUTO PVC FLEXIVEL CORRUGADO, REFORCADO, COR LARANJA, DE 32 MM, PARA LAJES E PISOS	Material	M	1,1000000	7,03	7,73	
				MO sem LS =>	3,81	LS =>	0,00	MO com LS =>	3,81
				Valor do BDI =>	4,00			Valor com BDI =>	18,55
						Quant. =>	249,7000000	Preço Total =>	4.631,94

2.9.6.	Código	Banco	Descrição	Tipo	Und	Quant.	Valor Unit	Total
--------	--------	-------	-----------	------	-----	--------	------------	-------

Praça da Matriz, Érico Cardoso - BA





PREFEITURA DE
ÉRICO CARDOSO

Unidos pelo progresso da nossa Água Quente

PLANILHA DE COMPOSIÇÃO ANALÍTICO DE PREÇO UNITÁRIO

Obra				Bancos	B.D.I.	Encargos Sociais			
REFORMA E AMPLIAÇÃO DO HOSPITAL MUNICIPAL DRª MONALISA LOUZADA				SINAPI - 05/2022 - Bahia ORSE - 05/2022 - Sergipe	27,52%	Desonerado: embutido nos preços unitário dos insumos de mão de obra, de acordo com as bases.			
Composição	91940	SINAPI	CAIXA RETANGULAR 4" X 2" MÉDIA (1,30 M DO PISO), PVC, INSTALADA EM PAREDE - FORNECIMENTO E INSTALAÇÃO. AF_12/2015	INEL - INSTALAÇÃO ELÉTRICA/ELETRIFICAÇÃO E ILUMINAÇÃO EXTERNA	UN	1,0000000	13,13	13,13	
Composição Auxiliar	88247	SINAPI	AUXILIAR DE ELETRICISTA COM ENCARGOS COMPLEMENTARES	SEDI - SERVIÇOS DIVERSOS	H	0,2470000	18,57	4,58	
Composição Auxiliar	88264	SINAPI	ELETRICISTA COM ENCARGOS COMPLEMENTARES	SEDI - SERVIÇOS DIVERSOS	H	0,2470000	25,15	6,21	
Composição Auxiliar	88629	SINAPI	ARGAMASSA TRAÇO 1:3 (EM VOLUME DE CIMENTO E AREIA MÉDIA ÚMIDA), PREPARO MANUAL. AF_08/2019	SEDI - SERVIÇOS DIVERSOS	m³	0,0009000	660,29	0,59	
Insumo	00001872	SINAPI	CAIXA DE PASSAGEM, EM PVC, DE 4" X 2", PARA ELETRODUTO FLEXIVEL CORRUGADO	Material	UN	1,0000000	1,75	1,75	
				MO sem LS =>	7,04	LS =>	0,00	MO com LS =>	7,04
				Valor do BDI =>	3,61			Valor com BDI =>	16,74
						Quant. =>	48,0000000	Preço Total =>	803,52

2.9.7.	Código	Banco	Descrição	Tipo	Und	Quant.	Valor Unit	Total	
Composição	91941	SINAPI	CAIXA RETANGULAR 4" X 2" BAIXA (0,30 M DO PISO), PVC, INSTALADA EM PAREDE - FORNECIMENTO E INSTALAÇÃO. AF_12/2015	INEL - INSTALAÇÃO ELÉTRICA/ELETRIFICAÇÃO E ILUMINAÇÃO EXTERNA	UN	1,0000000	8,67	8,67	
Composição Auxiliar	88247	SINAPI	AUXILIAR DE ELETRICISTA COM ENCARGOS COMPLEMENTARES	SEDI - SERVIÇOS DIVERSOS	H	0,1450000	18,57	2,69	
Composição Auxiliar	88264	SINAPI	ELETRICISTA COM ENCARGOS COMPLEMENTARES	SEDI - SERVIÇOS DIVERSOS	H	0,1450000	25,15	3,64	
Composição Auxiliar	88629	SINAPI	ARGAMASSA TRAÇO 1:3 (EM VOLUME DE CIMENTO E AREIA MÉDIA ÚMIDA), PREPARO MANUAL. AF_08/2019	SEDI - SERVIÇOS DIVERSOS	m³	0,0009000	660,29	0,59	
Insumo	00001872	SINAPI	CAIXA DE PASSAGEM, EM PVC, DE 4" X 2", PARA ELETRODUTO FLEXIVEL CORRUGADO	Material	UN	1,0000000	1,75	1,75	
				MO sem LS =>	4,16	LS =>	0,00	MO com LS =>	4,16
				Valor do BDI =>	2,39			Valor com BDI =>	11,06
						Quant. =>	49,0000000	Preço Total =>	541,94

2.9.8.	Código	Banco	Descrição	Tipo	Und	Quant.	Valor Unit	Total
--------	--------	-------	-----------	------	-----	--------	------------	-------

Praça da Matriz, Érico Cardoso - BA





PREFEITURA DE
ÉRICO CARDOSO

Unidos pelo progresso da nossa Água Quente

PLANILHA DE COMPOSIÇÃO ANALÍTICO DE PREÇO UNITÁRIO

Obra				Bancos	B.D.I.	Encargos Sociais			
REFORMA E AMPLIAÇÃO DO HOSPITAL MUNICIPAL DRª MONALISA LOUZADA				SINAPI - 05/2022 - Bahia ORSE - 05/2022 - Sergipe	27,52%	Desonerado: embutido nos preços unitário dos insumos de mão de obra, de acordo com as bases.			
Composição	91939	SINAPI	CAIXA RETANGULAR 4" X 2" ALTA (2,00 M DO PISO), PVC, INSTALADA EM PAREDE - FORNECIMENTO E INSTALAÇÃO. AF_12/2015	INEL - INSTALAÇÃO ELÉTRICA/ELETRIFICAÇÃO E ILUMINAÇÃO EXTERNA	UN	1,0000000	25,02	25,02	
Composição Auxiliar	88247	SINAPI	AUXILIAR DE ELETRICISTA COM ENCARGOS COMPLEMENTARES	SEDI - SERVIÇOS DIVERSOS	H	0,5190000	18,57	9,63	
Composição Auxiliar	88264	SINAPI	ELETRICISTA COM ENCARGOS COMPLEMENTARES	SEDI - SERVIÇOS DIVERSOS	H	0,5190000	25,15	13,05	
Composição Auxiliar	88629	SINAPI	ARGAMASSA TRAÇO 1:3 (EM VOLUME DE CIMENTO E AREIA MÉDIA ÚMIDA), PREPARO MANUAL. AF_08/2019	SEDI - SERVIÇOS DIVERSOS	m³	0,0009000	660,29	0,59	
Insumo	00001872	SINAPI	CAIXA DE PASSAGEM, EM PVC, DE 4" X 2", PARA ELETRODUTO FLEXIVEL CORRUGADO	Material	UN	1,0000000	1,75	1,75	
				MO sem LS =>	14,72	LS =>	0,00	MO com LS =>	14,72
				Valor do BDI =>	6,89			Valor com BDI =>	31,91
						Quant. =>	24,0000000	Preço Total =>	765,84

2.9.9.	Código	Banco	Descrição	Tipo	Und	Quant.	Valor Unit	Total	
Composição	91967	SINAPI	INTERRUPTOR SIMPLES (3 MÓDULOS), 10A/250V, INCLUINDO SUPORTE E PLACA - FORNECIMENTO E INSTALAÇÃO. AF_12/2015	INEL - INSTALAÇÃO ELÉTRICA/ELETRIFICAÇÃO E ILUMINAÇÃO EXTERNA	UN	1,0000000	47,47	47,47	
Composição Auxiliar	91946	SINAPI	SUPORTE PARAFUSADO COM PLACA DE ENCAIXE 4" X 2" MÉDIO (1,30 M DO PISO) PARA PONTO ELÉTRICO - FORNECIMENTO E INSTALAÇÃO. AF_12/2015	INEL - INSTALAÇÃO ELÉTRICA/ELETRIFICAÇÃO E ILUMINAÇÃO EXTERNA	UN	1,0000000	6,66	6,66	
Composição Auxiliar	91966	SINAPI	INTERRUPTOR SIMPLES (3 MÓDULOS), 10A/250V, SEM SUPORTE E SEM PLACA - FORNECIMENTO E INSTALAÇÃO. AF_12/2015	INEL - INSTALAÇÃO ELÉTRICA/ELETRIFICAÇÃO E ILUMINAÇÃO EXTERNA	UN	1,0000000	40,81	40,81	
				MO sem LS =>	17,80	LS =>	0,00	MO com LS =>	17,80
				Valor do BDI =>	13,06			Valor com BDI =>	60,53
						Quant. =>	3,0000000	Preço Total =>	181,59

2.9.10.	Código	Banco	Descrição	Tipo	Und	Quant.	Valor Unit	Total
Composição	91959	SINAPI	INTERRUPTOR SIMPLES (2 MÓDULOS), 10A/250V, INCLUINDO SUPORTE E PLACA - FORNECIMENTO E INSTALAÇÃO. AF_12/2015	INEL - INSTALAÇÃO ELÉTRICA/ELETRIFICAÇÃO E ILUMINAÇÃO EXTERNA	UN	1,0000000	34,74	34,74

Praça da Matriz, Érico Cardoso - BA





PREFEITURA DE
ÉRICO CARDOSO

Unidos pelo progresso da nossa Água Quente

PLANILHA DE COMPOSIÇÃO ANALÍTICO DE PREÇO UNITÁRIO

Obra				Bancos	B.D.I.	Encargos Sociais			
REFORMA E AMPLIAÇÃO DO HOSPITAL MUNICIPAL DRª MONALISA LOUZADA				SINAPI - 05/2022 - Bahia ORSE - 05/2022 - Sergipe	27,52%	Desonerado: embutido nos preços unitário dos insumos de mão de obra, de acordo com as bases.			
Composição Auxiliar	91946	SINAPI	SUPORE PARAFUSADO COM PLACA DE ENCAIXE 4" X 2" MÉDIO (1,30 M DO PISO) PARA PONTO ELÉTRICO - FORNECIMENTO E INSTALAÇÃO. AF_12/2015	INEL - INSTALAÇÃO ELÉTRICA/ELETRIFICAÇÃO E ILUMINAÇÃO EXTERNA	UN	1,0000000	6,66	6,66	
Composição Auxiliar	91958	SINAPI	INTERRUPTOR SIMPLES (2 MÓDULOS), 10A/250V, SEM SUPORTE E SEM PLACA - FORNECIMENTO E INSTALAÇÃO. AF_12/2015	INEL - INSTALAÇÃO ELÉTRICA/ELETRIFICAÇÃO E ILUMINAÇÃO EXTERNA	UN	1,0000000	28,08	28,08	
				MO sem LS =>	13,14	LS =>	0,00	MO com LS =>	13,14
				Valor do BDI =>	9,56			Valor com BDI =>	44,30
				Quant. =>	3,0000000	Preço Total =>	132,90		

2.9.11.	Código	Banco	Descrição	Tipo	Und	Quant.	Valor Unit	Total	
Composição	91953	SINAPI	INTERRUPTOR SIMPLES (1 MÓDULO), 10A/250V, INCLUINDO SUPORTE E PLACA - FORNECIMENTO E INSTALAÇÃO. AF_12/2015	INEL - INSTALAÇÃO ELÉTRICA/ELETRIFICAÇÃO E ILUMINAÇÃO EXTERNA	UN	1,0000000	22,00	22,00	
Composição Auxiliar	91946	SINAPI	SUPORE PARAFUSADO COM PLACA DE ENCAIXE 4" X 2" MÉDIO (1,30 M DO PISO) PARA PONTO ELÉTRICO - FORNECIMENTO E INSTALAÇÃO. AF_12/2015	INEL - INSTALAÇÃO ELÉTRICA/ELETRIFICAÇÃO E ILUMINAÇÃO EXTERNA	UN	1,0000000	6,66	6,66	
Composição Auxiliar	91952	SINAPI	INTERRUPTOR SIMPLES (1 MÓDULO), 10A/250V, SEM SUPORTE E SEM PLACA - FORNECIMENTO E INSTALAÇÃO. AF_12/2015	INEL - INSTALAÇÃO ELÉTRICA/ELETRIFICAÇÃO E ILUMINAÇÃO EXTERNA	UN	1,0000000	15,34	15,34	
				MO sem LS =>	8,49	LS =>	0,00	MO com LS =>	8,49
				Valor do BDI =>	6,05			Valor com BDI =>	28,05
				Quant. =>	35,0000000	Preço Total =>	981,75		

2.9.12.	Código	Banco	Descrição	Tipo	Und	Quant.	Valor Unit	Total
Composição	92000	SINAPI	TOMADA BAIXA DE EMBUTIR (1 MÓDULO), 2P+T 10 A, INCLUINDO SUPORTE E PLACA - FORNECIMENTO E INSTALAÇÃO. AF_12/2015	INEL - INSTALAÇÃO ELÉTRICA/ELETRIFICAÇÃO E ILUMINAÇÃO EXTERNA	UN	1,0000000	23,22	23,22
Composição Auxiliar	91946	SINAPI	SUPORE PARAFUSADO COM PLACA DE ENCAIXE 4" X 2" MÉDIO (1,30 M DO PISO) PARA PONTO ELÉTRICO - FORNECIMENTO E INSTALAÇÃO. AF_12/2015	INEL - INSTALAÇÃO ELÉTRICA/ELETRIFICAÇÃO E ILUMINAÇÃO EXTERNA	UN	1,0000000	6,66	6,66

Praça da Matriz, Érico Cardoso - BA





PREFEITURA DE
ÉRICO CARDOSO

Unidos pelo progresso da nossa Água Quente

PLANILHA DE COMPOSIÇÃO ANALÍTICO DE PREÇO UNITÁRIO

Obra				Bancos	B.D.I.	Encargos Sociais			
REFORMA E AMPLIAÇÃO DO HOSPITAL MUNICIPAL DRª MONALISA LOUZADA				SINAPI - 05/2022 - Bahia ORSE - 05/2022 - Sergipe	27,52%	Desonerado: embutido nos preços unitário dos insumos de mão de obra, de acordo com as bases.			
Composição Auxiliar	91998	SINAPI	TOMADA BAIXA DE EMBUTIR (1 MÓDULO), 2P+T 10 A, SEM SUPORTE E SEM PLACA - FORNECIMENTO E INSTALAÇÃO. AF_12/2015	INEL - INSTALAÇÃO ELÉTRICA/ELETRIFICAÇÃO E ILUMINAÇÃO EXTERNA	UN	1,0000000	16,56	16,56	
				MO sem LS =>	8,77	LS =>	0,00	MO com LS =>	8,77
				Valor do BDI =>	6,39			Valor com BDI =>	29,61
						Quant. =>	46,0000000	Preço Total =>	1.362,06

2.9.13.	Código	Banco	Descrição	Tipo	Und	Quant.	Valor Unit	Total	
Composição	92006	SINAPI	TOMADA BAIXA DE EMBUTIR (2 MÓDULOS), 2P+T 10 A, SEM SUPORTE E SEM PLACA - FORNECIMENTO E INSTALAÇÃO. AF_12/2015	INEL - INSTALAÇÃO ELÉTRICA/ELETRIFICAÇÃO E ILUMINAÇÃO EXTERNA	UN	1,0000000	30,45	30,45	
Composição Auxiliar	88247	SINAPI	AUXILIAR DE ELETRICISTA COM ENCARGOS COMPLEMENTARES	SEDI - SERVIÇOS DIVERSOS	H	0,4090000	18,57	7,59	
Composição Auxiliar	88264	SINAPI	ELETRICISTA COM ENCARGOS COMPLEMENTARES	SEDI - SERVIÇOS DIVERSOS	H	0,4090000	25,15	10,28	
Composição Auxiliar Insumo	00038101	SINAPI	TOMADA 2P+T 10A, 250V (APENAS MODULO)	Material	UN	2,0000000	6,29	12,58	
				MO sem LS =>	11,53	LS =>	0,00	MO com LS =>	11,53
				Valor do BDI =>	8,38			Valor com BDI =>	38,83
						Quant. =>	3,0000000	Preço Total =>	116,49

2.9.14.	Código	Banco	Descrição	Tipo	Und	Quant.	Valor Unit	Total	
Composição	91996	SINAPI	TOMADA MÉDIA DE EMBUTIR (1 MÓDULO), 2P+T 10 A, INCLUINDO SUPORTE E PLACA - FORNECIMENTO E INSTALAÇÃO. AF_12/2015	INEL - INSTALAÇÃO ELÉTRICA/ELETRIFICAÇÃO E ILUMINAÇÃO EXTERNA	UN	1,0000000	26,40	26,40	
Composição Auxiliar	91946	SINAPI	SUPORTE PARAFUSADO COM PLACA DE ENCAIXE 4" X 2" MÉDIO (1,30 M DO PISO) PARA PONTO ELÉTRICO - FORNECIMENTO E INSTALAÇÃO. AF_12/2015	INEL - INSTALAÇÃO ELÉTRICA/ELETRIFICAÇÃO E ILUMINAÇÃO EXTERNA	UN	1,0000000	6,66	6,66	
Composição Auxiliar	91994	SINAPI	TOMADA MÉDIA DE EMBUTIR (1 MÓDULO), 2P+T 10 A, SEM SUPORTE E SEM PLACA - FORNECIMENTO E INSTALAÇÃO. AF_12/2015	INEL - INSTALAÇÃO ELÉTRICA/ELETRIFICAÇÃO E ILUMINAÇÃO EXTERNA	UN	1,0000000	19,74	19,74	
				MO sem LS =>	10,83	LS =>	0,00	MO com LS =>	10,83
				Valor do BDI =>	7,27			Valor com BDI =>	33,67

Praça da Matriz, Érico Cardoso - BA





PREFEITURA DE
ÉRICO CARDOSO

Unidos pelo progresso da nossa Água Quente

PLANILHA DE COMPOSIÇÃO ANALÍTICO DE PREÇO UNITÁRIO

Obra REFORMA E AMPLIAÇÃO DO HOSPITAL MUNICIPAL DRª MONALISA LOUZADA	Bancos SINAPI - 05/2022 - Bahia ORSE - 05/2022 - Sergipe	B.D.I. 27,52%	Encargos Sociais Desonerado: embutido nos preços unitário dos insumos de mão de obra, de acordo com as bases.
---	---	-------------------------	--

Quant. => 25,0000000 Preço Total => 841,75

2.9.15.	Código	Banco	Descrição	Tipo	Und	Quant.	Valor Unit	Total	
Composição	92004	SINAPI	TOMADA MÉDIA DE EMBUTIR (2 MÓDULOS), 2P+T 10 A, INCLUINDO SUPORTE E PLACA - FORNECIMENTO E INSTALAÇÃO. AF_12/2015	INEL - INSTALAÇÃO ELÉTRICA/ELETRIFICAÇÃO E ILUMINAÇÃO EXTERNA	UN	1,0000000	43,49	43,49	
Composição Auxiliar	91946	SINAPI	SUPORTE PARAFUSADO COM PLACA DE ENCAIXE 4" X 2" MÉDIO (1,30 M DO PISO) PARA PONTO ELÉTRICO - FORNECIMENTO E INSTALAÇÃO. AF_12/2015	INEL - INSTALAÇÃO ELÉTRICA/ELETRIFICAÇÃO E ILUMINAÇÃO EXTERNA	UN	1,0000000	6,66	6,66	
Composição Auxiliar	92002	SINAPI	TOMADA MÉDIA DE EMBUTIR (2 MÓDULOS), 2P+T 10 A, SEM SUPORTE E SEM PLACA - FORNECIMENTO E INSTALAÇÃO. AF_12/2015	INEL - INSTALAÇÃO ELÉTRICA/ELETRIFICAÇÃO E ILUMINAÇÃO EXTERNA	UN	1,0000000	36,83	36,83	
				MO sem LS =>	17,80	LS =>	0,00	MO com LS =>	17,80
				Valor do BDI =>	11,97			Valor com BDI =>	55,46
						Quant. =>	15,0000000	Preço Total =>	831,90

2.9.16.	Código	Banco	Descrição	Tipo	Und	Quant.	Valor Unit	Total	
Composição	91990	SINAPI	TOMADA ALTA DE EMBUTIR (1 MÓDULO), 2P+T 10 A, SEM SUPORTE E SEM PLACA - FORNECIMENTO E INSTALAÇÃO. AF_12/2015	INEL - INSTALAÇÃO ELÉTRICA/ELETRIFICAÇÃO E ILUMINAÇÃO EXTERNA	UN	1,0000000	27,97	27,97	
Composição Auxiliar	88247	SINAPI	AUXILIAR DE ELETRICISTA COM ENCARGOS COMPLEMENTARES	SEDI - SERVIÇOS DIVERSOS	H	0,4960000	18,57	9,21	
Composição Auxiliar	88264	SINAPI	ELETRICISTA COM ENCARGOS COMPLEMENTARES	SEDI - SERVIÇOS DIVERSOS	H	0,4960000	25,15	12,47	
Insumo	00038101	SINAPI	TOMADA 2P+T 10A, 250V (APENAS MÓDULO)	Material	UN	1,0000000	6,29	6,29	
				MO sem LS =>	13,99	LS =>	0,00	MO com LS =>	13,99
				Valor do BDI =>	7,70			Valor com BDI =>	35,67
						Quant. =>	24,0000000	Preço Total =>	856,08

2.9.17.	Código	Banco	Descrição	Tipo	Und	Quant.	Valor Unit	Total
---------	--------	-------	-----------	------	-----	--------	------------	-------

Praça da Matriz, Érico Cardoso - BA





PREFEITURA DE
ÉRICO CARDOSO

Unidos pelo progresso da nossa Água Quente

PLANILHA DE COMPOSIÇÃO ANALÍTICO DE PREÇO UNITÁRIO

Obra				Bancos	B.D.I.	Encargos Sociais			
REFORMA E AMPLIAÇÃO DO HOSPITAL MUNICIPAL DRª MONALISA LOUZADA				SINAPI - 05/2022 - Bahia ORSE - 05/2022 - Sergipe	27,52%	Desonerado: embutido nos preços unitário dos insumos de mão de obra, de acordo com as bases.			
Composição	93656	SINAPI	DISJUNTOR MONOPOLAR TIPO DIN, CORRENTE NOMINAL DE 25A - FORNECIMENTO E INSTALAÇÃO. AF_10/2020	INEL - INSTALAÇÃO ELÉTRICA/ELETRIFICAÇÃO E	UN	1,0000000	13,12	13,12	
Composição Auxiliar	88247	SINAPI	AUXILIAR DE ELETRICISTA COM ENCARGOS COMPLEMENTARES	SEDI - SERVIÇOS DIVERSOS	H	0,0663000	18,57	1,23	
Composição Auxiliar	88264	SINAPI	ELETRICISTA COM ENCARGOS COMPLEMENTARES	SEDI - SERVIÇOS DIVERSOS	H	0,0663000	25,15	1,66	
Insumo	00001571	SINAPI	TERMINAL A COMPRESSAO EM COBRE ESTANHADO PARA CABO 4 MM2, 1 FURO E 1 COMPRESSAO, PARA PARAFUSO DE FIXACAO M5	Material	UN	1,0000000	1,04	1,04	
Insumo	00034653	SINAPI	DISJUNTOR TIPO DIN/IEC, MONOPOLAR DE 6 ATE 32A	Material	UN	1,0000000	9,19	9,19	
				MO sem LS =>	1,86	LS =>	0,00	MO com LS =>	1,86
				Valor do BDI =>	3,61			Valor com BDI =>	16,73
						Quant. =>	15,0000000	Preço Total =>	250,95

2.9.18.	Código	Banco	Descrição	Tipo	Und	Quant.	Valor Unit	Total	
Composição	93655	SINAPI	DISJUNTOR MONOPOLAR TIPO DIN, CORRENTE NOMINAL DE 20A - FORNECIMENTO E INSTALAÇÃO. AF_10/2020	INEL - INSTALAÇÃO ELÉTRICA/ELETRIFICAÇÃO E	UN	1,0000000	13,12	13,12	
Composição Auxiliar	88247	SINAPI	AUXILIAR DE ELETRICISTA COM ENCARGOS COMPLEMENTARES	SEDI - SERVIÇOS DIVERSOS	H	0,0663000	18,57	1,23	
Composição Auxiliar	88264	SINAPI	ELETRICISTA COM ENCARGOS COMPLEMENTARES	SEDI - SERVIÇOS DIVERSOS	H	0,0663000	25,15	1,66	
Insumo	00001571	SINAPI	TERMINAL A COMPRESSAO EM COBRE ESTANHADO PARA CABO 4 MM2, 1 FURO E 1 COMPRESSAO, PARA PARAFUSO DE FIXACAO M5	Material	UN	1,0000000	1,04	1,04	
Insumo	00034653	SINAPI	DISJUNTOR TIPO DIN/IEC, MONOPOLAR DE 6 ATE 32A	Material	UN	1,0000000	9,19	9,19	
				MO sem LS =>	1,86	LS =>	0,00	MO com LS =>	1,86
				Valor do BDI =>	3,61			Valor com BDI =>	16,73
						Quant. =>	12,0000000	Preço Total =>	200,76

2.9.19.	Código	Banco	Descrição	Tipo	Und	Quant.	Valor Unit	Total
---------	--------	-------	-----------	------	-----	--------	------------	-------

Praça da Matriz, Érico Cardoso - BA





PREFEITURA DE
ÉRICO CARDOSO
Unidos pelo progresso da nossa Água Quente

PLANILHA DE COMPOSIÇÃO ANALÍTICO DE PREÇO UNITÁRIO

Obra				Bancos	B.D.I.	Encargos Sociais			
REFORMA E AMPLIAÇÃO DO HOSPITAL MUNICIPAL DRª MONALISA LOUZADA				SINAPI - 05/2022 - Bahia ORSE - 05/2022 - Sergipe	27,52%	Desonerado: embutido nos preços unitário dos insumos de mão de obra, de acordo com as bases.			
Composição	93657	SINAPI	DISJUNTOR MONOPOLAR TIPO DIN, CORRENTE NOMINAL DE 32A - FORNECIMENTO E INSTALAÇÃO. AF_10/2020	INEL - INSTALAÇÃO ELÉTRICA/ELETRIFICAÇÃO E SEDI - SERVIÇOS DIVERSOS	UN	1,0000000	14,41	14,41	
Composição Auxiliar	88247	SINAPI	AUXILIAR DE ELETRICISTA COM ENCARGOS COMPLEMENTARES	SEDI - SERVIÇOS DIVERSOS	H	0,0911000	18,57	1,69	
Composição Auxiliar	88264	SINAPI	ELETRICISTA COM ENCARGOS COMPLEMENTARES	SEDI - SERVIÇOS DIVERSOS	H	0,0911000	25,15	2,29	
Insumo	00001573	SINAPI	TERMINAL A COMPRESSAO EM COBRE ESTANHADO PARA CABO 6 MM2, 1 FURO E 1 COMPRESSAO, PARA PARAFUSO DE FIXACAO M6	Material	UN	1,0000000	1,24	1,24	
Insumo	00034653	SINAPI	DISJUNTOR TIPO DIN/IEC, MONOPOLAR DE 6 ATE 32A	Material	UN	1,0000000	9,19	9,19	
				MO sem LS =>	2,56	LS =>	0,00	MO com LS =>	2,56
				Valor do BDI =>	3,97			Valor com BDI =>	18,38
						Quant. =>	5,0000000	Preço Total =>	91,90

	Código	Banco	Descrição	Tipo	Und	Quant.	Valor Unit	Total	
Insumo	00043100	SINAPI	QUADRO DE DISTRIBUICAO, EM PVC, DE EMBUTIR, COM BARRAMENTO TERRA / NEUTRO, PARA 48 DISJUNTORES DIN	Material	UN	1,0000000	486,45	486,45	
				MO sem LS =>	0,00	LS =>	0,00	MO com LS =>	0,00
				Valor do BDI =>	133,87			Valor com BDI =>	620,32
						Quant. =>	1,0000000	Preço Total =>	620,32

2.9.21.	Código	Banco	Descrição	Tipo	Und	Quant.	Valor Unit	Total
Composição	11572	ORSE	Disjuntor termomagnético tripolar 70 A, padrão DIN (Europeu - linha branca), curva C, 10KA	Fusíveis, Disjuntores e Chaves	un	1,0000000	148,21	148,21
Composição Auxiliar	10549	ORSE	Encargos Complementares - Servente	Provisórios	h	0,7469934	3,69	2,75
Composição Auxiliar	10552	ORSE	Encargos Complementares - Eletricista	Provisórios	h	0,7469934	3,55	2,65
Insumo	12480	ORSE	Disjuntor tripolar 70 A, padrão DIN (linha branca), curva de disparo C, corrente de interrupção 10KA, ref.: Siemens 5SX1 ou similar.	Material	un	1,0000000	122,40	122,40
Insumo	00002436	SINAPI	ELETRICISTA (HORISTA)	Mão de Obra	H	0,7469934	16,89	12,61

Praça da Matriz, Érico Cardoso - BA





PREFEITURA DE
ÉRICO CARDOSO

Unidos pelo progresso da nossa Água Quente

PLANILHA DE COMPOSIÇÃO ANALÍTICO DE PREÇO UNITÁRIO

Obra				Bancos	B.D.I.	Encargos Sociais			
REFORMA E AMPLIAÇÃO DO HOSPITAL MUNICIPAL DRª MONALISA LOUZADA				SINAPI - 05/2022 - Bahia ORSE - 05/2022 - Sergipe	27,52%	Desonerado: embutido nos preços unitário dos insumos de mão de obra, de acordo com as bases.			
Insumo	00006111	SINAPI	SERVENTE DE OBRAS	Mão de Obra	H	0,7469934	10,45	7,80	
				MO sem LS =>	20,41	LS =>	0,00	MO com LS =>	20,41
				Valor do BDI =>	40,79			Valor com BDI =>	189,00
						Quant. =>	1,0000000	Preço Total =>	189,00

Insumo	Código	Banco	Descrição	Tipo	Und	Quant.	Valor Unit	Total	
Insumo	02	Próprio	Painel de LED de Embutir de 24W	Material	UNIDADE	1,0000000	70,90	70,90	
				MO sem LS =>	0,00	LS =>	0,00	MO com LS =>	0,00
				Valor do BDI =>	19,51			Valor com BDI =>	90,41
						Quant. =>	73,0000000	Preço Total =>	6.599,93

2.10 FORRO E BATE MACA									24.823,55
2.10.1.	Código	Banco	Descrição	Tipo	Und	Quant.	Valor Unit	Total	
Composição	96113	SINAPI	FORRO EM PLACAS DE GESSO, PARA AMBIENTES COMERCIAIS. AF_05/2017_P	REVE - REVESTIMENTO E TRATAMENTO DE SUPERFÍCIES	m²	1,0000000	36,37	36,37	
Composição Auxiliar	88269	SINAPI	GESSEIRO COM ENCARGOS COMPLEMENTARES	SEDI - SERVIÇOS DIVERSOS	H	0,6313000	24,75	15,62	
Composição Auxiliar	88316	SINAPI	SERVENTE COM ENCARGOS COMPLEMENTARES	SEDI - SERVIÇOS DIVERSOS	H	0,3156000	18,23	5,75	
Insumo	00000345	SINAPI	ARAME GALVANIZADO 18 BWG, D = 1,24MM (0,009 KG/M)	Material	KG	0,0250000	39,69	0,99	
Insumo	00003315	SINAPI	GESSO EM PO PARA REVESTIMENTOS/MOLDURAS/SANCAS E USO GERAL	Material	KG	0,9964000	0,79	0,78	
Insumo	00004812	SINAPI	PLACA DE GESSO PARA FORRO, *60 X 60* CM, ESPESSURA DE 12 MM (SEM COLOCACAO)	Material	m²	1,0740000	11,11	11,93	
Insumo	00020250	SINAPI	SISAL EM FIBRA	Material	KG	0,0078000	12,00	0,09	
Insumo	00040547	SINAPI	PARAFUSO ZINCADO, AUTOBROCANTE, FLANGEADO, 4,2 MM X 19 MM	Material	CENTO	0,0308000	39,52	1,21	
				MO sem LS =>	14,09	LS =>	0,00	MO com LS =>	14,09
				Valor do BDI =>	10,01			Valor com BDI =>	46,38

Praça da Matriz, Érico Cardoso - BA





PREFEITURA DE
ÉRICO CARDOSO
Unidos pelo progresso da nossa Água Quente

PLANILHA DE COMPOSIÇÃO ANALÍTICO DE PREÇO UNITÁRIO

Obra REFORMA E AMPLIAÇÃO DO HOSPITAL MUNICIPAL DRª MONALISA LOUZADA	Bancos SINAPI - 05/2022 - Bahia ORSE - 05/2022 - Sergipe	B.D.I. 27,52%	Encargos Sociais Desonerado: embutido nos preços unitário dos insumos de mão de obra, de acordo com as bases.
---	---	-------------------------	--

Quant. => 461,7700000 Preço Total => 21.416,89

2.10.2.	Código	Banco	Descrição	Tipo	Und	Quant.	Valor Unit	Total		
Composição	8803	ORSE	Bate maca em placa MDF e=6mm revestido com chapa aço inox escovado - Rev 01	Ferragens	m²	1,0000000	286,33	286,33		
Composição Auxiliar	10549	ORSE	Encargos Complementares - Servente	Provisórios	h	0,3000000	3,69	1,10		
Composição Auxiliar	10550	ORSE	Encargos Complementares - Pedreiro	Provisórios	h	0,3000000	3,55	1,06		
Composição Auxiliar	10551	ORSE	Encargos Complementares - Carpinteiro	Provisórios	h	1,0000000	3,59	3,59		
Insumo	576	ORSE	Chapa aço inoxidável nº22 , dimensão 2,0 x 1,0m	Material	m²	1,0000000	228,24	228,24		
Insumo	8384	ORSE	Chapa em MDF cru esp: 6mm	Material	m²	1,0000000	20,26	20,26		
Insumo	00001213	SINAPI	CARPINTEIRO DE FORMAS (HORISTA)	Mão de Obra	H	1,0000000	16,89	16,89		
Insumo	00001339	SINAPI	COLA A BASE DE RESINA SINTETICA PARA CHAPA DE LAMINADO MELAMINICO	Material	KG	0,1794975	39,02	7,00		
Insumo	00004750	SINAPI	PEDREIRO (HORISTA)	Mão de Obra	H	0,3000000	16,87	5,06		
Insumo	00006111	SINAPI	SERVENTE DE OBRAS	Mão de Obra	H	0,3000000	10,45	3,13		
					MO sem LS =>	25,08	LS =>	0,00	MO com LS =>	25,08
					Valor do BDI =>	78,80			Valor com BDI =>	365,13
						Quant. =>	9,3300000	Preço Total =>	3.406,66	

2.11	ESQUADRIAS								80.678,59
2.11.1.	Código	Banco	Descrição	Tipo	Und	Quant.	Valor Unit	Total	
Composição	94570	SINAPI	JANELA DE ALUMÍNIO DE CORRER COM 2 FOLHAS PARA VIDROS, COM VIDROS, BATENTE, ACABAMENTO COM ACETATO OU BRILHANTE E FERRAGENS. EXCLUSIVE ALIZAR E CONTRAMARCO. FORNECIMENTO E INSTALAÇÃO. AF_12/2019	ESQV - ESQUADRIAS/FERRAGENS/VIDROS	m²	1,0000000	235,76	235,76	

Praça da Matriz, Érico Cardoso - BA





PREFEITURA DE
ÉRICO CARDOSO

Unidos pelo progresso da nossa Água Quente

PLANILHA DE COMPOSIÇÃO ANALÍTICO DE PREÇO UNITÁRIO

Obra				Bancos	B.D.I.	Encargos Sociais			
REFORMA E AMPLIAÇÃO DO HOSPITAL MUNICIPAL DRª MONALISA LOUZADA				SINAPI - 05/2022 - Bahia ORSE - 05/2022 - Sergipe	27,52%	Desonerado: embutido nos preços unitário dos insumos de mão de obra, de acordo com as bases.			
Composição Auxiliar	88309	SINAPI	PEDREIRO COM ENCARGOS COMPLEMENTARES	SEDI - SERVIÇOS DIVERSOS	H	0,5190000	24,89	12,91	
Composição Auxiliar	88316	SINAPI	SERVEANTE COM ENCARGOS COMPLEMENTARES	SEDI - SERVIÇOS DIVERSOS	H	0,2590000	18,23	4,72	
Insumo	00004377	SINAPI	PARAFUSO DE ACO ZINCADO COM ROSCA SOBERBA, CABECA CHATA E FENDA SIMPLES, DIAMETRO 4,2 MM, COMPRIMENTO * 32 * MM	Material	UN	9,2000000	0,27	2,48	
Insumo	00036896	SINAPI	JANELA DE CORRER, EM ALUMINIO PERFIL 25, 100 X 120 CM (A X L), 2 FLS MOVEIS, SEM BANDEIRA, ACABAMENTO BRANCO OU BRILHANTE, BATENTE DE 6 A 7 CM, COM VIDRO, SEM GUARNICAO	Material	UN	0,8333000	243,74	203,10	
Insumo	00039961	SINAPI	SILICONE ACETICO USO GERAL INCOLOR 280 G	Material	UN	0,6233000	20,15	12,55	
				MO sem LS =>	11,65	LS =>	0,00	MO com LS =>	11,65
				Valor do BDI =>	64,88			Valor com BDI =>	300,64
						Quant. =>	20,6600000	Preço Total =>	6.211,22

2.11.2.	Código	Banco	Descrição	Tipo	Und	Quant.	Valor Unit	Total
Composição	100702	SINAPI	PORTA DE CORRER DE ALUMÍNIO, COM DUAS FOLHAS PARA VIDRO, INCLUSO VIDRO LISO INCOLOR, FECHADURA E PUXADOR, SEM ALIZAR. AF_12/2019	ESQV - ESQUADRIAS/FERRAGENS/VIDRO S	m²	1,0000000	501,97	501,97
Composição Auxiliar	88309	SINAPI	PEDREIRO COM ENCARGOS COMPLEMENTARES	SEDI - SERVIÇOS DIVERSOS	H	0,2820000	24,89	7,01
Composição Auxiliar	88316	SINAPI	SERVEANTE COM ENCARGOS COMPLEMENTARES	SEDI - SERVIÇOS DIVERSOS	H	0,1410000	18,23	2,57
Insumo	00000142	SINAPI	SELANTE ELASTICO MONOCOMPONENTE A BASE DE POLIURETANO (PU) PARA JUNTAS DIVERSAS	Material	310ML	0,0637000	30,50	1,94
Insumo	00004922	SINAPI	PORTA DE CORRER EM ALUMINIO, DUAS FOLHAS MOVEIS COM VIDRO, FECHADURA E PUXADOR EMBUTIDO, ACABAMENTO ANODIZADO NATURAL, SEM GUARNICAO/ALIZAR/VISTA	Material	m²	1,0000000	448,24	448,24
Insumo	00007568	SINAPI	BUCHA DE NYLON SEM ABA S10, COM PARAFUSO DE 6,10 X 65 MM EM ACO ZINCADO COM ROSCA SOBERBA, CABECA CHATA E FENDA PHILLIPS	Material	UN	4,7200000	0,61	2,87

Praça da Matriz, Érico Cardoso - BA





PREFEITURA DE
ÉRICO CARDOSO

Unidos pelo progresso da nossa Água Quente

PLANILHA DE COMPOSIÇÃO ANALÍTICO DE PREÇO UNITÁRIO

Obra REFORMA E AMPLIAÇÃO DO HOSPITAL MUNICIPAL DRª MONALISA LOUZADA				Bancos SINAPI - 05/2022 - Bahia ORSE - 05/2022 - Sergipe	B.D.I. 27,52%	Encargos Sociais Desonerado: embutido nos preços unitário dos insumos de mão de obra, de acordo com as bases.			
Insumo	00036888	SINAPI	GUARNICAO / MOLDURA / ARREMATE DE ACABAMENTO PARA ESQUADRIA, EM ALUMINIO PERFIL 25, ACABAMENTO ANODIZADO BRANCO OU BRILHANTE, PARA 1 FACE	Material	M	2,2020000	17,87	39,34	
				MO sem LS =>		6,32	LS =>	0,00	
				Valor do BDI =>		138,14		640,11	
						Quant. =>	8,5200000	Preço Total =>	5.453,74

2.11.3.	Código	Banco	Descrição	Tipo	Und	Quant.	Valor Unit	Total	
Composição	100681	SINAPI	KIT DE PORTA DE MADEIRA FRISADA, SEMI-OCA (LEVE OU MÉDIA), PADRÃO MÉDIO, 70X210CM, ESPESSURA DE 3CM, ITENS INCLUSOS: DOBRADIÇAS, MONTAGEM E INSTALAÇÃO DE BATENTE, FECHADURA COM EXECUÇÃO DO FURO - FORNECIMENTO E INSTALAÇÃO. AF_12/2019	ESQV - ESQUADRIAS/FERRAGENS/VIDROS	UN	1,0000000	1.076,00	1.076,00	
Composição Auxiliar	100659	SINAPI	ALIZAR DE 5X1,5CM PARA PORTA FIXADO COM PREGOS, PADRÃO MÉDIO - FORNECIMENTO E INSTALAÇÃO. AF_12/2019	ESQV - ESQUADRIAS/FERRAGENS/VIDROS	M	9,8000000	11,97	117,30	
Composição Auxiliar	90806	SINAPI	BATENTE PARA PORTA DE MADEIRA, FIXAÇÃO COM ARGAMASSA, PADRÃO MÉDIO - FORNECIMENTO E INSTALAÇÃO. AF_12/2019	ESQV - ESQUADRIAS/FERRAGENS/VIDROS	UN	1,0000000	403,99	403,99	
Composição Auxiliar	91296	SINAPI	PORTA DE MADEIRA FRISADA, SEMI-OCA (LEVE OU MÉDIA), 70X210CM, ESPESSURA DE 3CM, INCLUSO DOBRADIÇAS - FORNECIMENTO E INSTALAÇÃO. AF_12/2019	ESQV - ESQUADRIAS/FERRAGENS/VIDROS	UN	1,0000000	398,70	398,70	
Composição Auxiliar	91306	SINAPI	FECHADURA DE EMBUTIR PARA PORTAS INTERNAS, COMPLETA, ACABAMENTO PADRÃO MÉDIO, COM EXECUÇÃO DE FURO - FORNECIMENTO E INSTALAÇÃO. AF_12/2019	ESQV - ESQUADRIAS/FERRAGENS/VIDROS	UN	1,0000000	156,01	156,01	
				MO sem LS =>		164,82	LS =>	0,00	
				Valor do BDI =>		296,12		1.372,12	
						Quant. =>	1,0000000	Preço Total =>	1.372,12

2.11.4.	Código	Banco	Descrição	Tipo	Und	Quant.	Valor Unit	Total
---------	--------	-------	-----------	------	-----	--------	------------	-------

Praça da Matriz, Érico Cardoso - BA





PREFEITURA DE
ÉRICO CARDOSO

Unidos pelo progresso da nossa Água Quente

PLANILHA DE COMPOSIÇÃO ANALÍTICO DE PREÇO UNITÁRIO

Obra				Bancos	B.D.I.	Encargos Sociais			
REFORMA E AMPLIAÇÃO DO HOSPITAL MUNICIPAL DRª MONALISA LOUZADA				SINAPI - 05/2022 - Bahia ORSE - 05/2022 - Sergipe	27,52%	Desonerado: embutido nos preços unitário dos insumos de mão de obra, de acordo com as bases.			
Composição	90844	SINAPI	KIT DE PORTA DE MADEIRA PARA PINTURA, SEMI-OCA (LEVE OU MÉDIA), PADRÃO MÉDIO, 90X210CM, ESPESSURA DE 3,5CM, ITENS INCLUSOS: DOBRADIÇAS, MONTAGEM E INSTALAÇÃO DO BATENTE, FECHADURA COM EXECUÇÃO DO FURO - FORNECIMENTO E INSTALAÇÃO. AF_12/2019	ESQV - ESQUADRIAS/FERRAGENS/VIDROS	UN	1,0000000	1.160,78	1.160,78	
Composição Auxiliar	100659	SINAPI	ALIZAR DE 5X1,5CM PARA PORTA FIXADO COM PREGOS, PADRÃO MÉDIO - FORNECIMENTO E INSTALAÇÃO. AF_12/2019	ESQV - ESQUADRIAS/FERRAGENS/VIDROS	M	10,2000000	11,97	122,09	
Composição Auxiliar	90806	SINAPI	BATENTE PARA PORTA DE MADEIRA, FIXAÇÃO COM ARGAMASSA, PADRÃO MÉDIO - FORNECIMENTO E INSTALAÇÃO. AF_12/2019	ESQV - ESQUADRIAS/FERRAGENS/VIDROS	UN	1,0000000	403,99	403,99	
Composição Auxiliar	90823	SINAPI	PORTA DE MADEIRA PARA PINTURA, SEMI-OCA (LEVE OU MÉDIA), 90X210CM, ESPESSURA DE 3,5CM, INCLUSO DOBRADIÇAS - FORNECIMENTO E INSTALAÇÃO. AF_12/2019	ESQV - ESQUADRIAS/FERRAGENS/VIDROS	UN	1,0000000	457,41	457,41	
Composição Auxiliar	90830	SINAPI	FECHADURA DE EMBUTIR COM CILINDRO, EXTERNA, COMPLETA, ACABAMENTO PADRÃO MÉDIO, INCLUSO EXECUÇÃO DE FURO - FORNECIMENTO E INSTALAÇÃO. AF_12/2019	ESQV - ESQUADRIAS/FERRAGENS/VIDROS	UN	1,0000000	177,29	177,29	
				MO sem LS =>	176,18	LS =>	0,00	MO com LS =>	176,18
				Valor do BDI =>	319,45			Valor com BDI =>	1.480,23
						Quant. =>	3,0000000	Preço Total =>	4.440,69

2.11.5.	Código	Banco	Descrição	Tipo	Und	Quant.	Valor Unit	Total
Composição	100689	SINAPI	KIT DE PORTA DE MADEIRA FRISADA, SEMI-OCA (LEVE OU MÉDIA), PADRÃO MÉDIO, 80X210CM, ESPESSURA DE 3,5CM, ITENS INCLUSOS: DOBRADIÇAS, MONTAGEM E INSTALAÇÃO DE BATENTE, FECHADURA COM EXECUÇÃO DO FURO - FORNECIMENTO E INSTALAÇÃO. AF_12/2019	ESQV - ESQUADRIAS/FERRAGENS/VIDROS	UN	1,0000000	1.133,19	1.133,19
Composição Auxiliar	100659	SINAPI	ALIZAR DE 5X1,5CM PARA PORTA FIXADO COM PREGOS, PADRÃO MÉDIO - FORNECIMENTO E INSTALAÇÃO. AF_12/2019	ESQV - ESQUADRIAS/FERRAGENS/VIDROS	M	10,0000000	11,97	119,70
Composição Auxiliar	90806	SINAPI	BATENTE PARA PORTA DE MADEIRA, FIXAÇÃO COM ARGAMASSA, PADRÃO MÉDIO - FORNECIMENTO E INSTALAÇÃO. AF_12/2019	ESQV - ESQUADRIAS/FERRAGENS/VIDROS	UN	1,0000000	403,99	403,99

Praça da Matriz, Érico Cardoso - BA





PREFEITURA DE
ÉRICO CARDOSO

Unidos pelo progresso da nossa Água Quente

PLANILHA DE COMPOSIÇÃO ANALÍTICO DE PREÇO UNITÁRIO

Obra				Bancos	B.D.I.	Encargos Sociais			
REFORMA E AMPLIAÇÃO DO HOSPITAL MUNICIPAL DRª MONALISA LOUZADA				SINAPI - 05/2022 - Bahia ORSE - 05/2022 - Sergipe	27,52%	Desonerado: embutido nos preços unitário dos insumos de mão de obra, de acordo com as bases.			
Composição Auxiliar	90830	SINAPI	FECHADURA DE EMBUTIR COM CILINDRO, EXTERNA, COMPLETA, ACABAMENTO PADRÃO MÉDIO, INCLUSO EXECUÇÃO DE FURO - FORNECIMENTO E INSTALAÇÃO. AF_12/2019	ESQV - ESQUADRIAS/FERRAGENS/VIDROS	UN	1,0000000	177,29	177,29	
Composição Auxiliar	91297	SINAPI	PORTA DE MADEIRA FRISADA, SEMI-OCA (LEVE OU MÉDIA), 80X210CM, ESPESSURA DE 3,5CM, INCLUSO DOBRADIÇAS - FORNECIMENTO E INSTALAÇÃO. AF_12/2019	ESQV - ESQUADRIAS/FERRAGENS/VIDROS	UN	1,0000000	432,21	432,21	
				MO sem LS =>	173,03	LS =>	0,00	MO com LS =>	173,03
				Valor do BDI =>	311,85			Valor com BDI =>	1.445,04
						Quant. =>	21,0000000	Preço Total =>	30.345,84

2.11.6.	Código	Banco	Descrição	Tipo	Und	Quant.	Valor Unit	Total
Composição	100700	SINAPI	PORTA DE MADEIRA COMPENSADA LISA PARA PINTURA, 120X210X3,5CM, 2 FOLHAS, INCLUSO ADUELA 2A, ALIZAR 2A E DOBRADIÇAS. AF_12/2019	ESQV - ESQUADRIAS/FERRAGENS/VIDROS	UN	1,0000000	840,12	840,12
Composição Auxiliar	88261	SINAPI	CARPINTEIRO DE ESQUADRIA COM ENCARGOS COMPLEMENTARES	SEDI - SERVIÇOS DIVERSOS	H	3,4580000	23,87	82,54
Composição Auxiliar	88309	SINAPI	PEDREIRO COM ENCARGOS COMPLEMENTARES	SEDI - SERVIÇOS DIVERSOS	H	1,3890000	24,89	34,57
Composição Auxiliar	88316	SINAPI	SERVEnte COM ENCARGOS COMPLEMENTARES	SEDI - SERVIÇOS DIVERSOS	H	2,4240000	18,23	44,18
Composição Auxiliar	88627	SINAPI	ARGAMASSA TRAÇO 1:0,5:4,5 (EM VOLUME DE CIMENTO, CAL E AREIA MÉDIA ÚMIDA) PARA ASSENTAMENTO DE ALVENARIA, PREPARO MANUAL. AF_08/2019	SEDI - SERVIÇOS DIVERSOS	m³	0,0250000	651,88	16,29
Insumo	00000184	SINAPI	BATENTE / PORTAL / ADUELA / MARCO EM MADEIRA MACICA COM REBAIXO, E = *3* CM, L = *14* CM, PARA PORTAS DE GIRO DE *60 CM A 120* CM X *210* CM, PINUS / EUCALIPTO / VIROLA OU EQUIVALENTE DA REGIAO (NAO INCLUI ALIZARES)	Material	JG	1,0000000	140,84	140,84
Insumo	00002433	SINAPI	DOBRADICA EM ACO/FERRO, 3" X 2 1/2", E= 1,2 A 1,8 MM, SEM ANEL, CROMADO OU ZINCADO, TAMPA CHATA, COM PARAFUSOS	Material	UN	6,0000000	14,14	84,84

Praça da Matriz, Érico Cardoso - BA





PREFEITURA DE
ÉRICO CARDOSO

Unidos pelo progresso da nossa Água Quente

PLANILHA DE COMPOSIÇÃO ANALÍTICO DE PREÇO UNITÁRIO

Obra				Bancos	B.D.I.	Encargos Sociais			
REFORMA E AMPLIAÇÃO DO HOSPITAL MUNICIPAL DRª MONALISA LOUZADA				SINAPI - 05/2022 - Bahia ORSE - 05/2022 - Sergipe	27,52%	Desonerado: embutido nos preços unitário dos insumos de mão de obra, de acordo com as bases.			
Insumo	00010553	SINAPI	PORTA DE MADEIRA, FOLHA MEDIA (NBR 15930) DE 600 X 2100 MM, DE 35 MM A 40 MM DE ESPESSURA, NUCLEO SEMI-SOLIDO (SARRAFEADO), CAPA LISA EM HDF, ACABAMENTO EM PRIMER PARA PINTURA	Material	UN	2,0000000	188,18	376,36	
Insumo	00011055	SINAPI	PARAFUSO ROSCA SOBERBA ZINCADO CABECA CHATA FENDA SIMPLES 3,5 X 25 MM (1 ")	Material	UN	39,6000000	0,08	3,16	
Insumo	00020017	SINAPI	GUARNICAO / ALIZAR / VISTA LISA EM MADEIRA MACICA, PARA PORTA , E = *1* CM, L = *5* CM, CEDRINHO / ANGELIM COMERCIAL / TAURI/ CURUPIXA / PEROBA / CUMARU OU EQUIVALENTE DA REGIAO	Material	M	6,3000000	8,27	52,10	
Insumo	00020247	SINAPI	PREGO DE ACO POLIDO COM CABECA 15 X 15 (1 1/4 X 13)	Material	KG	0,0315000	22,41	0,70	
Insumo	00039027	SINAPI	PREGO DE ACO POLIDO COM CABECA 19 X 36 (3 1/4 X 9)	Material	KG	0,2250000	20,22	4,54	
				MO sem LS =>	108,12	LS =>	0,00	MO com LS =>	108,12
				Valor do BDI =>	231,20			Valor com BDI =>	1.071,32
						Quant. =>	10,0000000	Preço Total =>	10.713,20

2.11.7.	Código	Banco	Descrição	Tipo	Und	Quant.	Valor Unit	Total	
Composição	4066	ORSE	Porta para divisória, dim. 820 x 2110 x 35mm, Naval ou similar - Rev. 01	Divisórias	Un	1,0000000	312,73	312,73	
Composição Auxiliar	10549	ORSE	Encargos Complementares - Servente	Provisórios	h	0,4246243	3,69	1,56	
Composição Auxiliar	10605	ORSE	Encargos Complementares - Montador	Provisórios	h	0,2112475	4,15	0,87	
Insumo	3190	ORSE	Porta para divisória, dim. 820 x 2110 x 35mm, Naval ou similar	Material	Un	1,0000000	300,00	300,00	
Insumo	00006111	SINAPI	SERVENTE DE OBRAS	Mão de Obra	H	0,4224966	10,45	4,41	
Insumo	00044497	SINAPI	MONTADOR DE ESTRUTURAS METALICAS HORISTA	Mão de Obra	H	0,2112475	27,90	5,89	
				MO sem LS =>	10,30	LS =>	0,00	MO com LS =>	10,30
				Valor do BDI =>	86,06			Valor com BDI =>	398,79

Praça da Matriz, Érico Cardoso - BA





PREFEITURA DE
ÉRICO CARDOSO

Unidos pelo progresso da nossa Água Quente

PLANILHA DE COMPOSIÇÃO ANALÍTICO DE PREÇO UNITÁRIO

Obra REFORMA E AMPLIAÇÃO DO HOSPITAL MUNICIPAL DRª MONALISA LOUZADA	Bancos SINAPI - 05/2022 - Bahia ORSE - 05/2022 - Sergipe	B.D.I. 27,52%	Encargos Sociais Desonerado: embutido nos preços unitário dos insumos de mão de obra, de acordo com as bases.
---	---	-------------------------	--

Quant. => 4,0000000 Preço Total => 1.595,16

2.11.8.	Código	Banco	Descrição	Tipo	Und	Quant.	Valor Unit	Total	
Composição	9631	ORSE	Vidro temperado 10mm, liso, fumê, com ferragens - Rev 01_10/2021	Vidros Temperados	m²	1,0000000	926,00	926,00	
Insumo	3055	ORSE	Vidro temperado 10mm, liso, fumê, com ferragens	Serviços	m²	1,0000000	926,00	926,00	
				MO sem LS =>	0,00	LS =>	0,00	MO com LS =>	0,00
				Valor do BDI =>	254,84			Valor com BDI =>	1.180,84
						Quant. =>	17,4000000	Preço Total =>	20.546,62

2.12	Código	Banco	Descrição	Tipo	Und	Quant.	Valor Unit	Total	
			PINTURA INTERNA					49.820,97	
2.12.1.									
Composição	88497	SINAPI	APLICAÇÃO E LIXAMENTO DE MASSA LÁTEX EM PAREDES, DUAS DEMÃOS. AF_06/2014	PINT - PINTURAS	m²	1,0000000	14,76	14,76	
Composição Auxiliar	88310	SINAPI	PINTOR COM ENCARGOS COMPLEMENTARES	SEDI - SERVIÇOS DIVERSOS	H	0,3120000	25,97	8,10	
Composição Auxiliar	88316	SINAPI	SERVENTE COM ENCARGOS COMPLEMENTARES	SEDI - SERVIÇOS DIVERSOS	H	0,1140000	18,23	2,07	
Insumo	00003767	SINAPI	LIXA EM FOLHA PARA PAREDE OU MADEIRA, NUMERO 120, COR VERMELHA	Material	UN	0,1000000	0,98	0,09	
Insumo	00043626	SINAPI	MASSA CORRIDA PARA SUPERFICIES DE AMBIENTES INTERNOS	Material	KG	1,5550200	2,90	4,50	
				MO sem LS =>	6,54	LS =>	0,00	MO com LS =>	6,54
				Valor do BDI =>	4,06			Valor com BDI =>	18,82
						Quant. =>	974,7000000	Preço Total =>	18.343,85

2.12.2.	Código	Banco	Descrição	Tipo	Und	Quant.	Valor Unit	Total
Composição	88489	SINAPI	APLICAÇÃO MANUAL DE PINTURA COM TINTA LÁTEX ACRÍLICA EM PAREDES, DUAS DEMÃOS. AF_06/2014	PINT - PINTURAS	m²	1,0000000	14,01	14,01
Composição Auxiliar	88310	SINAPI	PINTOR COM ENCARGOS COMPLEMENTARES	SEDI - SERVIÇOS DIVERSOS	H	0,1870000	25,97	4,85

Praça da Matriz, Érico Cardoso - BA





PREFEITURA DE
ÉRICO CARDOSO

Unidos pelo progresso da nossa Água Quente

PLANILHA DE COMPOSIÇÃO ANALÍTICO DE PREÇO UNITÁRIO

Obra				Bancos	B.D.I.	Encargos Sociais			
REFORMA E AMPLIAÇÃO DO HOSPITAL MUNICIPAL DRª MONALISA LOUZADA				SINAPI - 05/2022 - Bahia ORSE - 05/2022 - Sergipe	27,52%	Desonerado: embutido nos preços unitário dos insumos de mão de obra, de acordo com as bases.			
Composição	88316	SINAPI	SERVENTE COM ENCARGOS COMPLEMENTARES	SEDI - SERVIÇOS DIVERSOS	H	0,0690000	18,23	1,25	
Auxiliar									
Insumo	00007356	SINAPI	TINTA LATEX ACRILICA PREMIUM, COR BRANCO FOSCO	Material	L	0,3300000	23,99	7,91	
				MO sem LS =>	3,92	LS =>	0,00	MO com LS =>	3,92
				Valor do BDI =>	3,86			Valor com BDI =>	17,87
						Quant. =>	974,7000000	Preço Total =>	17.417,89

2.12.3.	Código	Banco	Descrição	Tipo	Und	Quant.	Valor Unit	Total	
Composição	88488	SINAPI	APLICAÇÃO MANUAL DE PINTURA COM TINTA LÁTEX ACRÍLICA EM TETO, DUAS DEMÃOS. AF_06/2014	PINT - PINTURAS	m²	1,0000000	15,86	15,86	
Composição	88310	SINAPI	PINTOR COM ENCARGOS COMPLEMENTARES	SEDI - SERVIÇOS DIVERSOS	H	0,2440000	25,97	6,33	
Auxiliar									
Composição	88316	SINAPI	SERVENTE COM ENCARGOS COMPLEMENTARES	SEDI - SERVIÇOS DIVERSOS	H	0,0890000	18,23	1,62	
Auxiliar									
Insumo	00007356	SINAPI	TINTA LATEX ACRILICA PREMIUM, COR BRANCO FOSCO	Material	L	0,3300000	23,99	7,91	
				MO sem LS =>	5,10	LS =>	0,00	MO com LS =>	5,10
				Valor do BDI =>	4,36			Valor com BDI =>	20,22
						Quant. =>	461,7700000	Preço Total =>	9.336,99

	Código	Banco	Descrição	Tipo	Und	Quant.	Valor Unit	Total	
Insumo	1	Próprio	PINTURA EPOXI, DUAS DEMAOS	Serviços	m²	1,0000000	60,08	60,08	
				MO sem LS =>	0,00	LS =>	0,00	MO com LS =>	0,00
				Valor do BDI =>	16,53			Valor com BDI =>	76,61
						Quant. =>	61,6400000	Preço Total =>	4.722,24

2.13			DIVISORIA EM GRANITO, GUARDA CORPO E CORRIMÃO					7.211,01
2.13.1.	Código	Banco	Descrição	Tipo	Und	Quant.	Valor Unit	Total

Praça da Matriz, Érico Cardoso - BA





PREFEITURA DE
ÉRICO CARDOSO

Unidos pelo progresso da nossa Água Quente

PLANILHA DE COMPOSIÇÃO ANALÍTICO DE PREÇO UNITÁRIO

Obra			Bancos	B.D.I.	Encargos Sociais				
REFORMA E AMPLIAÇÃO DO HOSPITAL MUNICIPAL DRª MONALISA LOUZADA			SINAPI - 05/2022 - Bahia ORSE - 05/2022 - Sergipe	27,52%	Desonerado: embutido nos preços unitário dos insumos de mão de obra, de acordo com as bases.				
Composição	11743 ORSE	Divisória em granito branco fortaleza, polido do dois lados, e= 2cm, inclusive montagem com ferragens	Divisórias	m²	1,0000000	631,12	631,12		
Composição Auxiliar	10549 ORSE	Encargos Complementares - Servente	Provisórios	h	2,3459705	3,69	8,65		
Composição Auxiliar	10550 ORSE	Encargos Complementares - Pedreiro	Provisórios	h	2,3459705	3,55	8,32		
Insumo	12605 ORSE	Divisória em granito branco fortaleza, polido do dois lados, e= 2cm, inclusive montagem com ferragens	Material	m²	1,0000000	550,07	550,07		
Insumo	00004750 SINAPI	PEDREIRO (HORISTA)	Mão de Obra	H	2,3459705	16,87	39,57		
Insumo	00006111 SINAPI	SERVENTE DE OBRAS	Mão de Obra	H	2,3459705	10,45	24,51		
				MO sem LS =>	64,08	LS =>	0,00	MO com LS =>	64,08
				Valor do BDI =>	173,68			Valor com BDI =>	804,80
						Quant. =>	8,9600000	Preço Total =>	7.211,01

2.14		BANCADAS E LOUÇAS					33.375,60	
2.14.1.	Código Banco	Descrição	Tipo	Und	Quant.	Valor Unit	Total	
Composição	11736 ORSE	Bancada em granito branco fortaleza, e = 2cm	Conversão InfoWORca	m²	1,0000000	481,23	481,23	
Composição Auxiliar	10549 ORSE	Encargos Complementares - Servente	Provisórios	h	0,9827172	3,69	3,62	
Composição Auxiliar	10550 ORSE	Encargos Complementares - Pedreiro	Provisórios	h	0,9827172	3,55	3,48	
Insumo	3116 ORSE	Cantoneira alumínio anodizado natural, 1" x 1/8" - vara com 6m - 0,408 kg/m Cantoneira alumínio anodizado natural, 1" x 1/8" - vara com 6m - 0,408 kg/m	Material	m	0,5896304	16,54	9,75	
Insumo	12602 ORSE	Tampo para bancada em granito branco fortaleza, e=2cm	Material	m²	1,0000000	437,55	437,55	
Insumo	00004750 SINAPI	PEDREIRO (HORISTA)	Mão de Obra	H	0,9827172	16,87	16,57	

Praça da Matriz, Érico Cardoso - BA





PREFEITURA DE
ÉRICO CARDOSO
Unidos pelo progresso da nossa Água Quente

PLANILHA DE COMPOSIÇÃO ANALÍTICO DE PREÇO UNITÁRIO

Obra				Bancos	B.D.I.	Encargos Sociais		
REFORMA E AMPLIAÇÃO DO HOSPITAL MUNICIPAL DRª MONALISA LOUZADA				SINAPI - 05/2022 - Bahia ORSE - 05/2022 - Sergipe	27,52%	Desonerado: embutido nos preços unitário dos insumos de mão de obra, de acordo com as bases.		
Insumo	00006111	SINAPI	SERVENTE DE OBRAS	Mão de Obra	H	0,9827172	10,45	10,26
				MO sem LS =>		26,83	LS =>	0,00
				Valor do BDI =>		132,43	MO com LS =>	26,83
							Valor com BDI =>	613,66
							Quant. =>	10,0300000
							Preço Total =>	6.155,01

2.14.2.	Código	Banco	Descrição	Tipo	Und	Quant.	Valor Unit	Total
Composição	86901	SINAPI	CUBA DE EMBUTIR OVAL EM LOUÇA BRANCA, 35 X 50CM OU EQUIVALENTE - FORNECIMENTO E INSTALAÇÃO. AF_01/2020	INHI - INSTALAÇÕES HIDROS SANITÁRIAS	UN	1,0000000	125,15	125,15
Composição Auxiliar	88274	SINAPI	MARMORISTA/GRANITEIRO COM ENCARGOS COMPLEMENTARES	SEDI - SERVIÇOS DIVERSOS	H	0,8458000	24,80	20,97
Composição Auxiliar	88316	SINAPI	SERVENTE COM ENCARGOS COMPLEMENTARES	SEDI - SERVIÇOS DIVERSOS	H	0,2665000	18,23	4,85
Insumo	00004823	SINAPI	MASSA PLASTICA PARA MARMORE/GRANITO	Material	KG	0,5271000	43,16	22,74
Insumo	00020269	SINAPI	LAVATORIO / CUBA DE EMBUTIR, OVAL, DE LOUCA BRANCA, SEM LADRAO, DIMENSOES *50 X 35* CM (L X C)	Material	UN	1,0000000	76,59	76,59
				MO sem LS =>		17,26	LS =>	0,00
				Valor do BDI =>		34,44	MO com LS =>	17,26
							Valor com BDI =>	159,59
							Quant. =>	4,0000000
							Preço Total =>	638,36

2.14.3.	Código	Banco	Descrição	Tipo	Und	Quant.	Valor Unit	Total
Composição	86935	SINAPI	CUBA DE EMBUTIR DE AÇO INOXIDÁVEL MÉDIA, INCLUSO VÁLVULA TIPO AMERICANA EM METAL CROMADO E SIFÃO FLEXÍVEL EM PVC - FORNECIMENTO E INSTALAÇÃO. AF_01/2020	INHI - INSTALAÇÕES HIDROS SANITÁRIAS	UN	1,0000000	259,57	259,57
Composição Auxiliar	86878	SINAPI	VÁLVULA EM METAL CROMADO TIPO AMERICANA 3.1/2"X 1.1/2"PARA PIA - FORNECIMENTO E INSTALAÇÃO. AF_01/2020	INHI - INSTALAÇÕES HIDROS SANITÁRIAS	UN	1,0000000	62,84	62,84
Composição Auxiliar	86883	SINAPI	SIFÃO DO TIPO FLEXÍVEL EM PVC 1 X 1.1/2 - FORNECIMENTO E INSTALAÇÃO. AF_01/2020	INHI - INSTALAÇÕES HIDROS SANITÁRIAS	UN	1,0000000	11,32	11,32

Praça da Matriz, Érico Cardoso - BA





PREFEITURA DE
ÉRICO CARDOSO

Unidos pelo progresso da nossa Água Quente

PLANILHA DE COMPOSIÇÃO ANALÍTICO DE PREÇO UNITÁRIO

Obra				Bancos	B.D.I.	Encargos Sociais			
REFORMA E AMPLIAÇÃO DO HOSPITAL MUNICIPAL DRª MONALISA LOUZADA				SINAPI - 05/2022 - Bahia ORSE - 05/2022 - Sergipe	27,52%	Desonerado: embutido nos preços unitário dos insumos de mão de obra, de acordo com as bases.			
Composição Auxiliar	86900	SINAPI	CUBA DE EMBUTIR RETANGULAR DE AÇO INOXIDÁVEL, 46 X 30 X 12 CM - FORNECIMENTO E INSTALAÇÃO. AF_01/2020	INHI - INSTALAÇÕES HIDROS SANITÁRIAS	UN	1,0000000	185,41	185,41	
				MO sem LS =>	15,01	LS =>	0,00	MO com LS =>	15,01
				Valor do BDI =>	71,43			Valor com BDI =>	331,00
				Quant. =>		4,0000000	Preço Total =>	1.324,00	

2.14.4.	Código	Banco	Descrição	Tipo	Und	Quant.	Valor Unit	Total	
Composição	86911	SINAPI	TORNEIRA CROMADA LONGA, DE PAREDE, 1/2"OU 3/4;" PARA PIA DE COZINHA, PADRÃO POPULAR - FORNECIMENTO E INSTALAÇÃO. AF_01/2020	INHI - INSTALAÇÕES HIDROS SANITÁRIAS	UN	1,0000000	70,39	70,39	
Composição Auxiliar	88267	SINAPI	ENCANADOR OU BOMBEIRO HIDRÁULICO COM ENCARGOS COMPLEMENTARES	SEDI - SERVIÇOS DIVERSOS	H	0,1164000	24,29	2,82	
Composição Auxiliar	88316	SINAPI	SERVENTE COM ENCARGOS COMPLEMENTARES	SEDI - SERVIÇOS DIVERSOS	H	0,0367000	18,23	0,66	
Insumo	00003146	SINAPI	FITA VEDA ROSCA EM ROLOS DE 18 MM X 10 M (L X C)	Material	UN	0,0210000	3,50	0,07	
Insumo	00013416	SINAPI	TORNEIRA METALICA CROMADA, RETA, DE PAREDE, PARA COZINHA, SEM BICO, SEM AREJADOR, PADRAO POPULAR, 1/2 " OU 3/4 " (REF 1158)	Material	UN	1,0000000	66,84	66,84	
				MO sem LS =>	2,37	LS =>	0,00	MO com LS =>	2,37
				Valor do BDI =>	19,37			Valor com BDI =>	89,76
				Quant. =>		4,0000000	Preço Total =>	359,04	

2.14.5.	Código	Banco	Descrição	Tipo	Und	Quant.	Valor Unit	Total
Composição	86915	SINAPI	TORNEIRA CROMADA DE MESA, 1/2"OU 3/4;" PARA LAVATÓRIO, PADRÃO MÉDIO - FORNECIMENTO E INSTALAÇÃO. AF_01/2020	INHI - INSTALAÇÕES HIDROS SANITÁRIAS	UN	1,0000000	114,76	114,76
Composição Auxiliar	88267	SINAPI	ENCANADOR OU BOMBEIRO HIDRÁULICO COM ENCARGOS COMPLEMENTARES	SEDI - SERVIÇOS DIVERSOS	H	0,0960000	24,29	2,33
Composição Auxiliar	88316	SINAPI	SERVENTE COM ENCARGOS COMPLEMENTARES	SEDI - SERVIÇOS DIVERSOS	H	0,0303000	18,23	0,55

Praça da Matriz, Érico Cardoso - BA





PREFEITURA DE
ÉRICO CARDOSO
Unidos pelo progresso da nossa Água Quente

PLANILHA DE COMPOSIÇÃO ANALÍTICO DE PREÇO UNITÁRIO

Obra				Bancos	B.D.I.	Encargos Sociais			
REFORMA E AMPLIAÇÃO DO HOSPITAL MUNICIPAL DRª MONALISA LOUZADA				SINAPI - 05/2022 - Bahia ORSE - 05/2022 - Sergipe	27,52%	Desonerado: embutido nos preços unitário dos insumos de mão de obra, de acordo com as bases.			
Insumo	00003146	SINAPI	FITA VEDA ROSCA EM ROLOS DE 18 MM X 10 M (L X C)	Material	UN	0,0210000	3,50	0,07	
Insumo	00036791	SINAPI	TORNEIRA METALICA CROMADA DE MESA PARA LAVATORIO, BICA ALTA, COM AREJADOR (REF 1195)	Material	UN	1,0000000	111,81	111,81	
				MO sem LS =>	1,96	LS =>	0,00	MO com LS =>	1,96
				Valor do BDI =>	31,58			Valor com BDI =>	146,34
						Quant. =>	15,0000000	Preço Total =>	2.195,10

2.14.6.	Código	Banco	Descrição	Tipo	Und	Quant.	Valor Unit	Total	
Composição	86940	SINAPI	LAVATÓRIO LOUÇA BRANCA COM COLUNA, 45 X 55CM OU EQUIVALENTE, PADRÃO MÉDIO, INCLUSO SIFÃO TIPO GARRAFA, VÁLVULA E ENGATE FLEXÍVEL DE 40CM EM METAL CROMADO, COM APARELHO MISTURADOR PADRÃO MÉDIO - FORNECIMENTO E INSTALAÇÃO. AF_01/2020	INHI - INSTALAÇÕES HIDROS SANITÁRIAS	UN	1,0000000	999,02	999,02	
Composição Auxiliar	86877	SINAPI	VÁLVULA EM METAL CROMADO 1.1/2"X 1.1/2"PARA TANQUE OU LAVATÓRIO, COM OU SEM LADRÃO - FORNECIMENTO E INSTALAÇÃO. AF_01/2020	INHI - INSTALAÇÕES HIDROS SANITÁRIAS	UN	1,0000000	58,31	58,31	
Composição Auxiliar	86881	SINAPI	SIFÃO DO TIPO GARRAFA EM METAL CROMADO 1 X 1.1/2"- FORNECIMENTO E INSTALAÇÃO. AF_01/2020	INHI - INSTALAÇÕES HIDROS SANITÁRIAS	UN	1,0000000	176,62	176,62	
Composição Auxiliar	86887	SINAPI	ENGATE FLEXÍVEL EM INOX, 1/2 X 40CM - FORNECIMENTO E INSTALAÇÃO. AF_01/2020	INHI - INSTALAÇÕES HIDROS SANITÁRIAS	UN	2,0000000	46,88	93,76	
Composição Auxiliar	86903	SINAPI	LAVATÓRIO LOUÇA BRANCA COM COLUNA, 45 X 55CM OU EQUIVALENTE, PADRÃO MÉDIO - FORNECIMENTO E INSTALAÇÃO. AF_01/2020	INHI - INSTALAÇÕES HIDROS SANITÁRIAS	UN	1,0000000	345,47	345,47	
Composição Auxiliar	86905	SINAPI	APARELHO MISTURADOR DE MESA PARA LAVATÓRIO, PADRÃO MÉDIO - FORNECIMENTO E INSTALAÇÃO. AF_01/2020	INHI - INSTALAÇÕES HIDROS SANITÁRIAS	UN	1,0000000	324,86	324,86	
				MO sem LS =>	56,91	LS =>	0,00	MO com LS =>	56,91
				Valor do BDI =>	274,93			Valor com BDI =>	1.273,95
						Quant. =>	8,0000000	Preço Total =>	10.191,60

2.14.7.	Código	Banco	Descrição	Tipo	Und	Quant.	Valor Unit	Total
---------	--------	-------	-----------	------	-----	--------	------------	-------

Praça da Matriz, Érico Cardoso - BA





PREFEITURA DE
ÉRICO CARDOSO

Unidos pelo progresso da nossa Água Quente

PLANILHA DE COMPOSIÇÃO ANALÍTICO DE PREÇO UNITÁRIO

Obra				Bancos	B.D.I.	Encargos Sociais			
REFORMA E AMPLIAÇÃO DO HOSPITAL MUNICIPAL DRª MONALISA LOUZADA				SINAPI - 05/2022 - Bahia ORSE - 05/2022 - Sergipe	27,52%	Desonerado: embutido nos preços unitário dos insumos de mão de obra, de acordo com as bases.			
Composição	86932	SINAPI	VASO SANITÁRIO SIFONADO COM CAIXA ACOPLADA LOUÇA BRANCA - PADRÃO MÉDIO, INCLUSO ENGATE FLEXÍVEL EM METAL CROMADO, 1/2 X 40CM - FORNECIMENTO E INSTALAÇÃO. AF_01/2020	INHI - INSTALAÇÕES HIDROS SANITÁRIAS	UN	1,0000000	460,66	460,66	
Composição Auxiliar	86887	SINAPI	ENGATE FLEXÍVEL EM INOX, 1/2 X 40CM - FORNECIMENTO E INSTALAÇÃO. AF_01/2020	INHI - INSTALAÇÕES HIDROS SANITÁRIAS	UN	1,0000000	46,88	46,88	
Composição Auxiliar	86888	SINAPI	VASO SANITÁRIO SIFONADO COM CAIXA ACOPLADA LOUÇA BRANCA - FORNECIMENTO E INSTALAÇÃO. AF_01/2020	INHI - INSTALAÇÕES HIDROS SANITÁRIAS	UN	1,0000000	413,78	413,78	
				MO sem LS =>	21,11	LS =>	0,00	MO com LS =>	21,11
				Valor do BDI =>	126,77			Valor com BDI =>	587,43
						Quant. =>	4,0000000	Preço Total =>	2.349,72

2.14.8.	Código	Banco	Descrição	Tipo	Und	Quant.	Valor Unit	Total	
Composição	95471	SINAPI	VASO SANITARIO SIFONADO CONVENCIONAL PARA PCD SEM FURO FRONTAL COM LOUÇA BRANCA SEM ASSENTO - FORNECIMENTO E INSTALAÇÃO. AF_01/2020	INHI - INSTALAÇÕES HIDROS SANITÁRIAS	UN	1,0000000	632,91	632,91	
Composição Auxiliar	88267	SINAPI	ENCANADOR OU BOMBEIRO HIDRÁULICO COM ENCARGOS COMPLEMENTARES	SEDI - SERVIÇOS DIVERSOS	H	1,1540000	24,29	28,03	
Composição Auxiliar	88316	SINAPI	SERVENTE COM ENCARGOS COMPLEMENTARES	SEDI - SERVIÇOS DIVERSOS	H	0,5565000	18,23	10,14	
Insumo	00004384	SINAPI	PARAFUSO NIQUELADO COM ACABAMENTO CROMADO PARA FIXAR PEÇA SANITARIA, INCLUI PORCA CEGA, ARRUELA E BUCHA DE NYLON TAMANHO S-10	Material	UN	2,0000000	32,52	65,04	
Insumo	00006138	SINAPI	ANEL DE VEDACAO, PVC FLEXIVEL, 100 MM, PARA SAIDA DE BACIA / VASO SANITARIO	Material	UN	1,0000000	9,36	9,36	
Insumo	00036520	SINAPI	BACIA SANITARIA (VASO) CONVENCIONAL PARA PCD, SEM FURO FRONTAL, DE LOUCA BRANCA (SEM ASSENTO)	Material	UN	1,0000000	512,17	512,17	
Insumo	00037329	SINAPI	REJUNTE EPOXI, QUALQUER COR	Material	KG	0,0881000	92,75	8,17	
				MO sem LS =>	25,67	LS =>	0,00	MO com LS =>	25,67
				Valor do BDI =>	174,18			Valor com BDI =>	807,09
						Quant. =>	3,0000000	Preço Total =>	2.421,27

Praça da Matriz, Érico Cardoso - BA





PREFEITURA DE
ÉRICO CARDOSO
Unidos pelo progresso da nossa Água Quente

PLANILHA DE COMPOSIÇÃO ANALÍTICO DE PREÇO UNITÁRIO

Obra				Bancos	B.D.I.	Encargos Sociais			
REFORMA E AMPLIAÇÃO DO HOSPITAL MUNICIPAL DRª MONALISA LOUZADA				SINAPI - 05/2022 - Bahia ORSE - 05/2022 - Sergipe	27,52%	Desonerado: embutido nos preços unitário dos insumos de mão de obra, de acordo com as bases.			
2.14.9.	Código	Banco	Descrição	Tipo	Und	Quant.	Valor Unit	Total	
Composição	100858	SINAPI	MICTÓRIO SIFONADO LOUÇA BRANCA -PADRÃO MÉDIO -FORNECIMENTO E INSTALAÇÃO. AF_01/2020	INHI - INSTALAÇÕES HIDROS SANITÁRIAS	UN	1,0000000	634,31	634,31	
Composição Auxiliar	88267	SINAPI	ENCANADOR OU BOMBEIRO HIDRÁULICO COM ENCARGOS COMPLEMENTARES	SEDI - SERVIÇOS DIVERSOS	H	1,0090000	24,29	24,50	
Composição Auxiliar	88316	SINAPI	SERVENTE COM ENCARGOS COMPLEMENTARES	SEDI - SERVIÇOS DIVERSOS	H	0,3179000	18,23	5,79	
Insumo	00003146	SINAPI	FITA VEDA ROSCA EM ROLOS DE 18 MM X 10 M (L X C)	Material	UN	0,0365000	3,50	0,12	
Insumo	00004351	SINAPI	PARAFUSO NIQUELADO 3 1/2" COM ACABAMENTO CROMADO PARA FIXAR PEÇA SANITARIA, INCLUI PORCA CEGA, ARRUELA E BUCHA DE NYLON TAMANHO S-8	Material	UN	2,0000000	24,11	48,22	
Insumo	00006142	SINAPI	CONJUNTO DE LIGACAO PARA BACIA SANITARIA AJUSTAVEL, EM PLASTICO BRANCO, COM TUBO, CANOPLA E ESPUDE	Material	UN	1,0000000	9,64	9,64	
Insumo	00010432	SINAPI	MICTORIO INDICUDUAL, SIFONADO, LOUCA BRANCA, SEM COMPLEMENTOS	Material	UN	1,0000000	283,44	283,44	
Insumo	00021112	SINAPI	VALVULA DE DESCARGA EM METAL CROMADO PARA MICTORIO COM ACIONAMENTO POR PRESSAO E FECHAMENTO AUTOMATICO	Material	UN	1,0000000	262,60	262,60	
				MO sem LS =>	20,65	LS =>	0,00	MO com LS =>	20,65
				Valor do BDI =>	174,56			Valor com BDI =>	808,87
						Quant. =>	1,0000000	Preço Total =>	808,87

2.14.10.	Código	Banco	Descrição	Tipo	Und	Quant.	Valor Unit	Total
Composição	100867	SINAPI	BARRA DE APOIO RETA, EM ACO INOX POLIDO, COMPRIMENTO 70 CM, FIXADA NA PAREDE - FORNECIMENTO E INSTALAÇÃO. AF_01/2020	INHI - INSTALAÇÕES HIDROS SANITÁRIAS	UN	1,0000000	348,41	348,41
Composição Auxiliar	88267	SINAPI	ENCANADOR OU BOMBEIRO HIDRÁULICO COM ENCARGOS COMPLEMENTARES	SEDI - SERVIÇOS DIVERSOS	H	0,9485000	24,29	23,03
Composição Auxiliar	88316	SINAPI	SERVENTE COM ENCARGOS COMPLEMENTARES	SEDI - SERVIÇOS DIVERSOS	H	0,2988000	18,23	5,44
Insumo	00004351	SINAPI	PARAFUSO NIQUELADO 3 1/2" COM ACABAMENTO CROMADO PARA FIXAR PEÇA SANITARIA, INCLUI PORCA CEGA, ARRUELA E BUCHA DE NYLON TAMANHO S-8	Material	UN	6,0000000	24,11	144,66

Praça da Matriz, Érico Cardoso - BA





PREFEITURA DE
ÉRICO CARDOSO
Unidos pelo progresso da nossa Água Quente

PLANILHA DE COMPOSIÇÃO ANALÍTICO DE PREÇO UNITÁRIO

Obra				Bancos	B.D.I.	Encargos Sociais		
REFORMA E AMPLIAÇÃO DO HOSPITAL MUNICIPAL DRª MONALISA LOUZADA				SINAPI - 05/2022 - Bahia ORSE - 05/2022 - Sergipe	27,52%	Desonerado: embutido nos preços unitário dos insumos de mão de obra, de acordo com as bases.		
Insumo	00036205	SINAPI	BARRA DE APOIO RETA, EM AÇO INOX POLIDO, COMPRIMENTO 70CM, DIAMETRO MINIMO 3 CM	Material	UN	1,0000000	175,28	175,28
				MO sem LS =>	19,41	LS =>	0,00	19,41
				Valor do BDI =>	95,88			444,29
						Quant. =>	4,0000000	Preço Total => 1.777,16

2.14.11.	Código	Banco	Descrição	Tipo	Und	Quant.	Valor Unit	Total
Composição	86942	SINAPI	LAVATÓRIO LOUÇA BRANCA SUSPENSO, 29,5 X 39CM OU EQUIVALENTE, PADRÃO POPULAR, INCLUSO SIFÃO TIPO GARRAFA EM PVC, VÁLVULA E ENGATE FLEXÍVEL 30CM EM PLÁSTICO E TORNEIRA CROMADA DE MESA, PADRÃO POPULAR - FORNECIMENTO E INSTALAÇÃO. AF_01/2020	INHI - INSTALAÇÕES HIDROS SANITÁRIAS	UN	1,0000000	232,96	232,96
Composição Auxiliar	86879	SINAPI	VÁLVULA EM PLÁSTICO 1"PARA PIA, TANQUE OU LAVATÓRIO, COM OU SEM LADRÃO - FORNECIMENTO E INSTALAÇÃO. AF_01/2020	INHI - INSTALAÇÕES HIDROS SANITÁRIAS	UN	1,0000000	6,93	6,93
Composição Auxiliar	86882	SINAPI	SIFÃO DO TIPO GARRAFA/COPO EM PVC 1.1/4 X 1.1/2"- FORNECIMENTO E INSTALAÇÃO. AF_01/2020	INHI - INSTALAÇÕES HIDROS SANITÁRIAS	UN	1,0000000	19,78	19,78
Composição Auxiliar	86884	SINAPI	ENGATE FLEXÍVEL EM PLÁSTICO BRANCO, 1/2"X 30CM - FORNECIMENTO E INSTALAÇÃO. AF_01/2020	INHI - INSTALAÇÕES HIDROS SANITÁRIAS	UN	1,0000000	8,54	8,54
Composição Auxiliar	86904	SINAPI	LAVATÓRIO LOUÇA BRANCA SUSPENSO, 29,5 X 39CM OU EQUIVALENTE, PADRÃO POPULAR - FORNECIMENTO E INSTALAÇÃO. AF_01/2020	INHI - INSTALAÇÕES HIDROS SANITÁRIAS	UN	1,0000000	137,56	137,56
Composição Auxiliar	86906	SINAPI	TORNEIRA CROMADA DE MESA, 1/2"OU 3/4; PARA LAVATÓRIO, PADRÃO POPULAR - FORNECIMENTO E INSTALAÇÃO. AF_01/2020	INHI - INSTALAÇÕES HIDROS SANITÁRIAS	UN	1,0000000	60,15	60,15
				MO sem LS =>	18,99	LS =>	0,00	18,99
				Valor do BDI =>	64,11			297,07
						Quant. =>	3,0000000	Preço Total => 891,21

2.14.12.	Código	Banco	Descrição	Tipo	Und	Quant.	Valor Unit	Total
Composição	7348	ORSE	Espelho de cristal 4mm, com moldura de alumínio, acabamento em laminado, dim. 50 x 80cm	Louças e Metais Sanitários	un	1,0000000	197,90	197,90

Praça da Matriz, Érico Cardoso - BA





PREFEITURA DE
ÉRICO CARDOSO

Unidos pelo progresso da nossa Água Quente

PLANILHA DE COMPOSIÇÃO ANALÍTICO DE PREÇO UNITÁRIO

Obra			Bancos	B.D.I.	Encargos Sociais			
REFORMA E AMPLIAÇÃO DO HOSPITAL MUNICIPAL DRª MONALISA LOUZADA			SINAPI - 05/2022 - Bahia ORSE - 05/2022 - Sergipe	27,52%	Desonerado: embutido nos preços unitário dos insumos de mão de obra, de acordo com as bases.			
Insumo	6967 ORSE	Espelho de cristal 4mm, com moldura de alumínio, acabamento em laminado, dim. 50 x 80cm	Material	un	1,0000000	197,90	197,90	
			MO sem LS =>	0,00	LS =>	0,00	MO com LS =>	0,00
			Valor do BDI =>	54,46			Valor com BDI =>	252,36
					Quant. =>	7,0000000	Preço Total =>	1.766,52

2.14.13.	Código	Banco	Descrição	Tipo	Und	Quant.	Valor Unit	Total
Composição	95546	SINAPI	KIT DE ACESSORIOS PARA BANHEIRO EM METAL CROMADO, 5 PECAS, INCLUSO FIXAÇÃO. AF_01/2020	INHI - INSTALAÇÕES HIDROS SANITÁRIAS	UN	1,0000000	109,68	109,68
Composição Auxiliar	88267	SINAPI	ENCANADOR OU BOMBEIRO HIDRÁULICO COM ENCARGOS COMPLEMENTARES	SEDI - SERVIÇOS DIVERSOS	H	1,8970000	24,29	46,07
Composição Auxiliar	88316	SINAPI	SERVEnte COM ENCARGOS COMPLEMENTARES	SEDI - SERVIÇOS DIVERSOS	H	0,5977000	18,23	10,89
Insumo	00039398	SINAPI	KIT DE ACESSORIOS PARA BANHEIRO EM METAL CROMADO, 5 PECAS	Material	UN	1,0000000	52,72	52,72
			MO sem LS =>	38,83	LS =>	0,00	MO com LS =>	38,83
			Valor do BDI =>	30,18			Valor com BDI =>	139,86
					Quant. =>	7,0000000	Preço Total =>	979,02

2.14.14.	Código	Banco	Descrição	Tipo	Und	Quant.	Valor Unit	Total
Composição	100860	SINAPI	CHUVEIRO ELÉTRICO COMUM CORPO PLÁSTICO, TIPO DUCHA – FORNECIMENTO E INSTALAÇÃO. AF_01/2020	INHI - INSTALAÇÕES HIDROS SANITÁRIAS	UN	1,0000000	87,31	87,31
Composição Auxiliar	88267	SINAPI	ENCANADOR OU BOMBEIRO HIDRÁULICO COM ENCARGOS COMPLEMENTARES	SEDI - SERVIÇOS DIVERSOS	H	0,4467000	24,29	10,85
Composição Auxiliar	88316	SINAPI	SERVEnte COM ENCARGOS COMPLEMENTARES	SEDI - SERVIÇOS DIVERSOS	H	0,1407000	18,23	2,56
Insumo	00001368	SINAPI	CHUVEIRO COMUM EM PLASTICO BRANCO, COM CANO, 3 TEMPERATURAS, 5500 W (110/220 V)	Material	UN	1,0000000	73,83	73,83
Insumo	00003146	SINAPI	FITA VEDA ROSCA EM ROLOS DE 18 MM X 10 M (L X C)	Material	UN	0,0210000	3,50	0,07
			MO sem LS =>	9,14	LS =>	0,00	MO com LS =>	9,14
			Valor do BDI =>	24,03			Valor com BDI =>	111,34

Praça da Matriz, Érico Cardoso - BA





PREFEITURA DE
ÉRICO CARDOSO
Unidos pelo progresso da nossa Água Quente

PLANILHA DE COMPOSIÇÃO ANALÍTICO DE PREÇO UNITÁRIO

Obra REFORMA E AMPLIAÇÃO DO HOSPITAL MUNICIPAL DRª MONALISA LOUZADA	Bancos SINAPI - 05/2022 - Bahia ORSE - 05/2022 - Sergipe	B.D.I. 27,52%	Encargos Sociais Desonerado: embutido nos preços unitário dos insumos de mão de obra, de acordo com as bases.
---	---	-------------------------	--

Quant. => 5,0000000 Preço Total => 556,70

2.14.15.	Código	Banco	Descrição	Tipo	Und	Quant.	Valor Unit	Total	
Composição	2017	ORSE	Tanque simples em mármore sintético c/ torneira cromada (deca linha c23 ref 1153) , c/ válvula de plástico conjunto de fixação, sifão de plástico ou similares	Louças e Metais Sanitários	un	1,0000000	377,20	377,20	
Composição Auxiliar	10549	ORSE	Encargos Complementares - Servente	Provisórios	h	1,7920557	3,69	6,61	
Composição Auxiliar	10554	ORSE	Encargos Complementares - Encanador	Provisórios	h	1,7920557	3,59	6,43	
Insumo	981	ORSE	Fita veda rosca 18mm	Material	m	0,4480138	0,20	0,08	
Insumo	2012	ORSE	Sifao com valvula para tanque lavar, 1 1/4" x 40, Akros nº. 8 ou similar	Material	un	1,0000000	8,78	8,78	
Insumo	668	ORSE	Fixação para tanque, DECA FT11 ou similar Fixação p/ tanque (deca - ref. ft11 ou similar)	Material	cj	1,0000000	81,90	81,90	
Insumo	00002696	SINAPI	ENCANADOR OU BOMBEIRO HIDRAULICO (HORISTA)	Mão de Obra	H	1,7920557	16,89	30,26	
Insumo	00006111	SINAPI	SERVENTE DE OBRAS	Mão de Obra	H	1,7920557	10,45	18,72	
Insumo	00011690	SINAPI	TANQUE SIMPLES EM MARMORE SINTETICO DE FIXAR NA PAREDE, CAPACIDADE *22* L, *60 X 46* CM	Material	UN	1,0000000	166,60	166,60	
Insumo	00013984	SINAPI	TORNEIRA METALICA CROMADA, CANO CURTO, COM AREJADOR, SEM BICO PLASTICO, DE PAREDE, PARA USO GERAL, 1/2 " OU 3/4 " (REF 1152 / 1154)	Material	UN	1,0000000	57,82	57,82	
				MO sem LS =>	48,98	LS =>	0,00	MO com LS =>	48,98
				Valor do BDI =>	103,81			Valor com BDI =>	481,01
						Quant. =>	2,0000000	Preço Total =>	962,02

3			ETAPA 2					995.481,64
3.1			SERVIÇOS PRELIMINARES					4.313,94

Praça da Matriz, Érico Cardoso - BA





PREFEITURA DE
ÉRICO CARDOSO
Unidos pelo progresso da nossa Água Quente

PLANILHA DE COMPOSIÇÃO ANALÍTICO DE PREÇO UNITÁRIO

Obra REFORMA E AMPLIAÇÃO DO HOSPITAL MUNICIPAL DRª MONALISA LOUZADA	Bancos SINAPI - 05/2022 - Bahia ORSE - 05/2022 - Sergipe	B.D.I. 27,52%	Encargos Sociais Desonerado: embutido nos preços unitário dos insumos de mão de obra, de acordo com as bases.
---	---	-------------------------	--

3.1.1.	Código	Banco	Descrição	Tipo	Und	Quant.	Valor Unit	Total		
Composição	4176	ORSE	Locação de construção de edificação entre 200 e 1000 m2, inclusive execução de gabarito de madeira	Locação de Edificações	m²	1,0000000	6,66	6,66		
Composição Auxiliar	10549	ORSE	Encargos Complementares - Servente	Provisórios	h	0,0427506	3,69	0,15		
Composição Auxiliar	10551	ORSE	Encargos Complementares - Carpinteiro	Provisórios	h	0,0427506	3,59	0,15		
Insumo	48	ORSE	Auxiliar topografia - T4 - Segundo grau completo - DNIT - Mês de ref.: 01/22	Mão de Obra	h	0,0213753	16,88	0,36		
Insumo	70	ORSE	Topografo - T2 - Fonte DNIT - Mês de ref.: 01/22	Mão de Obra	h	0,0213753	28,64	0,61		
Insumo	1569	ORSE	Madeira mista serrada (barrote) 6 x 6cm - 0,0036 m3/m (angelim, louro)	Material	m	0,1389396	10,13	1,40		
Insumo	00000345	SINAPI	ARAME GALVANIZADO 18 BWG, D = 1,24MM (0,009 KG/M)	Material	KG	0,0213753	39,69	0,84		
Insumo	00001213	SINAPI	CARPINTEIRO DE FORMAS (HORISTA)	Mão de Obra	H	0,0427506	16,89	0,72		
Insumo	00005067	SINAPI	PREGO DE ACO POLIDO COM CABECA 16 X 24 (2 1/4 X 12)	Material	KG	0,0128252	21,57	0,27		
Insumo	00006111	SINAPI	SERVENTE DE OBRAS	Mão de Obra	H	0,0427506	10,45	0,44		
Insumo	00010567	SINAPI	TABUA *2,5 X 23* CM EM PINUS, MISTA OU EQUIVALENTE DA REGIAO - BRUTA	Material	M	0,1603149	10,73	1,72		
					MO sem LS =>	2,13	LS =>	0,00	MO com LS =>	2,13
					Valor do BDI =>	1,83			Valor com BDI =>	8,49
					Quant. =>	508,1200000	Preço Total =>	4.313,94		

3.2	FUNDAÇÃO E VIGAS BALDRAME								143.192,66
3.2.1.	Código	Banco	Descrição	Tipo	Und	Quant.	Valor Unit	Total	
Composição	93358	SINAPI	ESCAVAÇÃO MANUAL DE VALA COM PROFUNDIDADE MENOR OU IGUAL A 1,30 M. AF_02/2021	MOVT - MOVIMENTO DE TERRA	m³	1,0000000	72,11	72,11	
Composição Auxiliar	88316	SINAPI	SERVENTE COM ENCARGOS COMPLEMENTARES	SEDI - SERVIÇOS DIVERSOS	H	3,9560000	18,23	72,11	

Praça da Matriz, Érico Cardoso - BA





PREFEITURA DE
ÉRICO CARDOSO

Unidos pelo progresso da nossa Água Quente

PLANILHA DE COMPOSIÇÃO ANALÍTICO DE PREÇO UNITÁRIO

Obra REFORMA E AMPLIAÇÃO DO HOSPITAL MUNICIPAL DRª MONALISA LOUZADA	Bancos SINAPI - 05/2022 - Bahia ORSE - 05/2022 - Sergipe	B.D.I. 27,52%	Encargos Sociais Desonerado: embutido nos preços unitário dos insumos de mão de obra, de acordo com as bases.			
	MO sem LS =>	42,01	LS =>	0,00	MO com LS =>	42,01
	Valor do BDI =>	19,84			Valor com BDI =>	91,95
			Quant. =>	78,6300000	Preço Total =>	7.230,03

3.2.2.	Código	Banco	Descrição	Tipo	Und	Quant.	Valor Unit	Total	
Composição	96619	SINAPI	LASTRO DE CONCRETO MAGRO, APLICADO EM BLOCOS DE COROAMENTO OU SAPATAS, ESPESSURA DE 5 CM. AF_08/2017	FUES - FUNDAÇÕES E ESTRUTURAS	m²	1,0000000	31,54	31,54	
Composição Auxiliar	88309	SINAPI	PEDREIRO COM ENCARGOS COMPLEMENTARES	SEDI - SERVIÇOS DIVERSOS	H	0,3106000	24,89	7,73	
Composição Auxiliar	88316	SINAPI	SERVENTE COM ENCARGOS COMPLEMENTARES	SEDI - SERVIÇOS DIVERSOS	H	0,0847000	18,23	1,54	
Composição Auxiliar	94968	SINAPI	CONCRETO MAGRO PARA LASTRO, TRAÇO 1:4,5:4,5 (EM MASSA SECA DE CIMENTO/ AREIA MÉDIA/ BRITA 1) - PREPARO MECÂNICO COM BETONEIRA 600 L. AF_05/2021	FUES - FUNDAÇÕES E ESTRUTURAS	m³	0,0565000	394,33	22,27	
				MO sem LS =>	8,88	LS =>	0,00	MO com LS =>	8,88
				Valor do BDI =>	8,68			Valor com BDI =>	40,22
				Quant. =>	61,0000000	Preço Total =>	2.453,42		

3.2.3.	Código	Banco	Descrição	Tipo	Und	Quant.	Valor Unit	Total
Composição	96535	SINAPI	FABRICAÇÃO, MONTAGEM E DESMONTAGEM DE FÔRMA PARA SAPATA, EM MADEIRA SERRADA, E=25 MM, 4 UTILIZAÇÕES. AF_06/2017	FUES - FUNDAÇÕES E ESTRUTURAS	m²	1,0000000	152,23	152,23
Composição Auxiliar	88239	SINAPI	AJUDANTE DE CARPINTEIRO COM ENCARGOS COMPLEMENTARES	SEDI - SERVIÇOS DIVERSOS	H	1,0860000	18,24	19,80
Composição Auxiliar	88262	SINAPI	CARPINTEIRO DE FORMAS COM ENCARGOS COMPLEMENTARES	SEDI - SERVIÇOS DIVERSOS	H	2,7690000	24,65	68,25
Composição Auxiliar	91692	SINAPI	SERRA CIRCULAR DE BANCADA COM MOTOR ELÉTRICO POTÊNCIA DE 5HP, COM COIFA PARA DISCO 10" - CHP DIURNO. AF_08/2015	CHOR - CUSTOS HORÁRIOS DE MÁQUINAS E EQUIPAMENTOS	CHP	0,0790000	32,36	2,55
Composição Auxiliar	91693	SINAPI	SERRA CIRCULAR DE BANCADA COM MOTOR ELÉTRICO POTÊNCIA DE 5HP, COM COIFA PARA DISCO 10" - CHI DIURNO. AF_08/2015	CHOR - CUSTOS HORÁRIOS DE MÁQUINAS E EQUIPAMENTOS	CHI	0,0390000	30,85	1,20

Praça da Matriz, Érico Cardoso - BA





PREFEITURA DE
ÉRICO CARDOSO

Unidos pelo progresso da nossa Água Quente

PLANILHA DE COMPOSIÇÃO ANALÍTICO DE PREÇO UNITÁRIO

Obra				Bancos	B.D.I.	Encargos Sociais			
REFORMA E AMPLIAÇÃO DO HOSPITAL MUNICIPAL DRª MONALISA LOUZADA				SINAPI - 05/2022 - Bahia ORSE - 05/2022 - Sergipe	27,52%	Desonerado: embutido nos preços unitário dos insumos de mão de obra, de acordo com as bases.			
Insumo	00002692	SINAPI	DESMOLDANTE PROTETOR PARA FORMAS DE MADEIRA, DE BASE OLEOSA EMULSIONADA EM AGUA	Material	L	0,0170000	6,11	0,10	
Insumo	00004517	SINAPI	SARRAFO *2,5 X 7,5* CM EM PINUS, MISTA OU EQUIVALENTE DA REGIAO - BRUTA	Material	M	4,6120000	3,32	15,31	
Insumo	00005073	SINAPI	PREGO DE ACO POLIDO COM CABECA 17 X 24 (2 1/4 X 11)	Material	KG	0,0470000	20,63	0,96	
Insumo	00005074	SINAPI	PREGO DE ACO POLIDO COM CABECA 15 X 18 (1 1/2 X 13)	Material	KG	0,0160000	22,68	0,36	
Insumo	00006189	SINAPI	TABUA NAO APARELHADA *2,5 X 30* CM, EM MACARANDUBA, ANGELIM OU EQUIVALENTE DA REGIAO - BRUTA	Material	M	1,2780000	34,01	43,46	
Insumo	00040304	SINAPI	PREGO DE ACO POLIDO COM CABECA DUPLA 17 X 27 (2 1/2 X 11)	Material	KG	0,0100000	24,98	0,24	
				MO sem LS =>	61,55	LS =>	0,00	MO com LS =>	61,55
				Valor do BDI =>	41,89			Valor com BDI =>	194,12
						Quant. =>	25,6200000	Preço Total =>	4.973,35

3.2.4.	Código	Banco	Descrição	Tipo	Und	Quant.	Valor Unit	Total	
Composição	96543	SINAPI	ARMAÇÃO DE BLOCO, VIGA BALDRAME E SAPATA UTILIZANDO AÇO CA-60 DE 5 MM - MONTAGEM. AF_06/2017	FUES - FUNDAÇÕES E ESTRUTURAS	KG	1,0000000	20,20	20,20	
Composição Auxiliar	88238	SINAPI	AJUDANTE DE ARMADOR COM ENCARGOS COMPLEMENTARES	SEDI - SERVIÇOS DIVERSOS	H	0,0635000	18,31	1,16	
Composição Auxiliar	88245	SINAPI	ARMADOR COM ENCARGOS COMPLEMENTARES	SEDI - SERVIÇOS DIVERSOS	H	0,1945000	24,75	4,81	
Composição Auxiliar	92791	SINAPI	CORTE E DOBRA DE AÇO CA-60, DIÂMETRO DE 5,0 MM, UTILIZADO EM ESTRUTURAS DIVERSAS, EXCETO LAJES. AF_12/2015	FUES - FUNDAÇÕES E ESTRUTURAS	KG	1,0000000	13,11	13,11	
Insumo	00039017	SINAPI	ESPACADOR / DISTANCIADOR CIRCULAR COM ENTRADA LATERAL, EM PLASTICO, PARA VERGALHAO *4,2 A 12,5* MM, COBRIMENTO 20 MM	Material	UN	1,9665000	0,22	0,43	
Insumo	00043132	SINAPI	ARAME RECOZIDO 16 BWG, D = 1,65 MM (0,016 KG/M) OU 18 BWG, D = 1,25 MM (0,01 KG/M)	Material	KG	0,0250000	27,83	0,69	
				MO sem LS =>	5,39	LS =>	0,00	MO com LS =>	5,39
				Valor do BDI =>	5,56			Valor com BDI =>	25,76

Praça da Matriz, Érico Cardoso - BA





PREFEITURA DE
ÉRICO CARDOSO

Unidos pelo progresso da nossa Água Quente

PLANILHA DE COMPOSIÇÃO ANALÍTICO DE PREÇO UNITÁRIO

Obra REFORMA E AMPLIAÇÃO DO HOSPITAL MUNICIPAL DRª MONALISA LOUZADA	Bancos SINAPI - 05/2022 - Bahia ORSE - 05/2022 - Sergipe	B.D.I. 27,52%	Encargos Sociais Desonerado: embutido nos preços unitário dos insumos de mão de obra, de acordo com as bases.
---	---	-------------------------	--

Quant. => 426,700000 Preço Total => 10.991,79

3.2.5.	Código	Banco	Descrição	Tipo	Und	Quant.	Valor Unit	Total		
Composição	96546	SINAPI	ARMAÇÃO DE BLOCO, VIGA BALDRAME OU SAPATA UTILIZANDO AÇO CA-50 DE 10 MM - MONTAGEM. AF_06/2017	FUES - FUNDAÇÕES E ESTRUTURAS	KG	1,0000000	15,93	15,93		
Composição Auxiliar	88238	SINAPI	AJUDANTE DE ARMADOR COM ENCARGOS COMPLEMENTARES	SEDI - SERVIÇOS DIVERSOS	H	0,0290000	18,31	0,53		
Composição Auxiliar	88245	SINAPI	ARMADOR COM ENCARGOS COMPLEMENTARES	SEDI - SERVIÇOS DIVERSOS	H	0,0890000	24,75	2,20		
Composição Auxiliar	92794	SINAPI	CORTE E DOBRA DE AÇO CA-50, DIÂMETRO DE 10,0 MM, UTILIZADO EM ESTRUTURAS DIVERSAS, EXCETO LAJES. AF_12/2015	FUES - FUNDAÇÕES E ESTRUTURAS	KG	1,0000000	12,41	12,41		
Insumo	00039017	SINAPI	ESPACADOR / DISTANCIADOR CIRCULAR COM ENTRADA LATERAL, EM PLASTICO, PARA VERGALHAO *4,2 A 12,5* MM, COBRIMENTO 20 MM	Material	UN	0,4655000	0,22	0,10		
Insumo	00043132	SINAPI	ARAME RECOZIDO 16 BWG, D = 1,65 MM (0,016 KG/M) OU 18 BWG, D = 1,25 MM (0,01 KG/M)	Material	KG	0,0250000	27,83	0,69		
					MO sem LS =>	2,03	LS =>	0,00	MO com LS =>	2,03
					Valor do BDI =>	4,38			Valor com BDI =>	20,31
						Quant. =>	899,2000000	Preço Total =>	18.262,75	

3.2.6.	Código	Banco	Descrição	Tipo	Und	Quant.	Valor Unit	Total
Composição	96545	SINAPI	ARMAÇÃO DE BLOCO, VIGA BALDRAME OU SAPATA UTILIZANDO AÇO CA-50 DE 8 MM - MONTAGEM. AF_06/2017	FUES - FUNDAÇÕES E ESTRUTURAS	KG	1,0000000	17,79	17,79
Composição Auxiliar	88238	SINAPI	AJUDANTE DE ARMADOR COM ENCARGOS COMPLEMENTARES	SEDI - SERVIÇOS DIVERSOS	H	0,0375000	18,31	0,68
Composição Auxiliar	88245	SINAPI	ARMADOR COM ENCARGOS COMPLEMENTARES	SEDI - SERVIÇOS DIVERSOS	H	0,1155000	24,75	2,85
Composição Auxiliar	92793	SINAPI	CORTE E DOBRA DE AÇO CA-50, DIÂMETRO DE 8,0 MM, UTILIZADO EM ESTRUTURAS DIVERSAS, EXCETO LAJES. AF_12/2015	FUES - FUNDAÇÕES E ESTRUTURAS	KG	1,0000000	13,42	13,42
Insumo	00039017	SINAPI	ESPACADOR / DISTANCIADOR CIRCULAR COM ENTRADA LATERAL, EM PLASTICO, PARA VERGALHAO *4,2 A 12,5* MM, COBRIMENTO 20 MM	Material	UN	0,7240000	0,22	0,15

Praça da Matriz, Érico Cardoso - BA





PREFEITURA DE
ÉRICO CARDOSO

Unidos pelo progresso da nossa Água Quente

PLANILHA DE COMPOSIÇÃO ANALÍTICO DE PREÇO UNITÁRIO

Obra				Bancos	B.D.I.	Encargos Sociais			
REFORMA E AMPLIAÇÃO DO HOSPITAL MUNICIPAL DRª MONALISA LOUZADA				SINAPI - 05/2022 - Bahia ORSE - 05/2022 - Sergipe	27,52%	Desonerado: embutido nos preços unitário dos insumos de mão de obra, de acordo com as bases.			
Insumo	00043132	SINAPI	ARAME RECOZIDO 16 BWG, D = 1,65 MM (0,016 KG/M) OU 18 BWG, D = 1,25 MM (0,01 KG/M)	Material	KG	0,0250000	27,83	0,69	
				MO sem LS =>	2,76	LS =>	0,00	MO com LS =>	2,76
				Valor do BDI =>	4,90			Valor com BDI =>	22,69
						Quant. =>	707,3000000	Preço Total =>	16.048,64

3.2.7.	Código	Banco	Descrição	Tipo	Und	Quant.	Valor Unit	Total	
Composição	96547	SINAPI	ARMAÇÃO DE BLOCO, VIGA BALDRAME OU SAPATA UTILIZANDO AÇO CA-50 DE 12,5 MM - MONTAGEM. AF_06/2017	FUES - FUNDAÇÕES E ESTRUTURAS	KG	1,0000000	13,47	13,47	
Composição Auxiliar	88238	SINAPI	AJUDANTE DE ARMADOR COM ENCARGOS COMPLEMENTARES	SEDI - SERVIÇOS DIVERSOS	H	0,0220000	18,31	0,40	
Composição Auxiliar	88245	SINAPI	ARMADOR COM ENCARGOS COMPLEMENTARES	SEDI - SERVIÇOS DIVERSOS	H	0,0680000	24,75	1,68	
Composição Auxiliar	92795	SINAPI	CORTE E DOBRA DE AÇO CA-50, DIÂMETRO DE 12,5 MM, UTILIZADO EM ESTRUTURAS DIVERSAS, EXCETO LAJES. AF_12/2015	FUES - FUNDAÇÕES E ESTRUTURAS	KG	1,0000000	10,64	10,64	
Insumo	00039017	SINAPI	ESPACADOR / DISTANCIADOR CIRCULAR COM ENTRADA LATERAL, EM PLASTICO, PARA VERGALHAO *4,2 A 12,5* MM, COBRIMENTO 20 MM	Material	UN	0,3060000	0,22	0,06	
Insumo	00043132	SINAPI	ARAME RECOZIDO 16 BWG, D = 1,65 MM (0,016 KG/M) OU 18 BWG, D = 1,25 MM (0,01 KG/M)	Material	KG	0,0250000	27,83	0,69	
				MO sem LS =>	1,50	LS =>	0,00	MO com LS =>	1,50
				Valor do BDI =>	3,71			Valor com BDI =>	17,18
						Quant. =>	86,9000000	Preço Total =>	1.492,94

3.2.8.	Código	Banco	Descrição	Tipo	Und	Quant.	Valor Unit	Total
Composição	94965	SINAPI	CONCRETO FCK = 25MPA, TRAÇO 1:2,3:2,7 (EM MASSA SECA DE CIMENTO/ AREIA MÉDIA/ BRITA 1) - PREPARO MECÂNICO COM BETONEIRA 400 L. AF_05/2021	FUES - FUNDAÇÕES E ESTRUTURAS	m³	1,0000000	506,75	506,75
Composição Auxiliar	88316	SINAPI	SERVENTE COM ENCARGOS COMPLEMENTARES	SEDI - SERVIÇOS DIVERSOS	H	2,3117000	18,23	42,14
Composição Auxiliar	88377	SINAPI	OPERADOR DE BETONEIRA ESTACIONÁRIA/MISTURADOR COM ENCARGOS COMPLEMENTARES	SEDI - SERVIÇOS DIVERSOS	H	1,4637000	25,40	37,17

Praça da Matriz, Érico Cardoso - BA





PREFEITURA DE
ÉRICO CARDOSO

Unidos pelo progresso da nossa Água Quente

PLANILHA DE COMPOSIÇÃO ANALÍTICO DE PREÇO UNITÁRIO

Obra				Bancos	B.D.I.	Encargos Sociais			
REFORMA E AMPLIAÇÃO DO HOSPITAL MUNICIPAL DRª MONALISA LOUZADA				SINAPI - 05/2022 - Bahia ORSE - 05/2022 - Sergipe	27,52%	Desonerado: embutido nos preços unitário dos insumos de mão de obra, de acordo com as bases.			
Composição Auxiliar	88830	SINAPI	BETONEIRA CAPACIDADE NOMINAL DE 400 L, CAPACIDADE DE MISTURA 280 L, MOTOR ELÉTRICO TRIFÁSICO POTÊNCIA DE 2 CV, SEM CARREGADOR - CHP DIURNO. AF_10/2014	CHOR - CUSTOS HORÁRIOS DE MÁQUINAS E EQUIPAMENTOS	CHP	0,7534000	2,05	1,54	
Composição Auxiliar	88831	SINAPI	BETONEIRA CAPACIDADE NOMINAL DE 400 L, CAPACIDADE DE MISTURA 280 L, MOTOR ELÉTRICO TRIFÁSICO POTÊNCIA DE 2 CV, SEM CARREGADOR - CHI DIURNO. AF_10/2014	CHOR - CUSTOS HORÁRIOS DE MÁQUINAS E EQUIPAMENTOS	CHI	0,7103000	0,36	0,25	
Insumo	00000370	SINAPI	AREIA MEDIA - POSTO JAZIDA/FORNECEDOR (RETIRADO NA JAZIDA, SEM TRANSPORTE)	Material	m³	0,7229000	110,00	79,51	
Insumo	00001379	SINAPI	CIMENTO PORTLAND COMPOSTO CP II-32	Material	KG	362,6579000	0,80	290,12	
Insumo	00004721	SINAPI	PEDRA BRITADA N. 1 (9,5 a 19 MM) POSTO PEDREIRA/FORNECEDOR, SEM FRETE	Material	m³	0,5934000	94,42	56,02	
				MO sem LS =>	51,96	LS =>	0,00	MO com LS =>	51,96
				Valor do BDI =>	139,46			Valor com BDI =>	646,21
						Quant. =>	34,9300000	Preço Total =>	22.572,12

3.2.9.	Código	Banco	Descrição	Tipo	Und	Quant.	Valor Unit	Total	
Composição	103670	SINAPI	LANÇAMENTO COM USO DE BALDES, ADENSAMENTO E ACABAMENTO DE CONCRETO EM ESTRUTURAS. AF_02/2022	FUES - FUNDAÇÕES E ESTRUTURAS	m³	1,0000000	258,64	258,64	
Composição Auxiliar	88262	SINAPI	CARPINTEIRO DE FORMAS COM ENCARGOS COMPLEMENTARES	SEDI - SERVIÇOS DIVERSOS	H	2,4590000	24,65	60,61	
Composição Auxiliar	88309	SINAPI	PEDREIRO COM ENCARGOS COMPLEMENTARES	SEDI - SERVIÇOS DIVERSOS	H	2,4590000	24,89	61,20	
Composição Auxiliar	88316	SINAPI	SERVENTE COM ENCARGOS COMPLEMENTARES	SEDI - SERVIÇOS DIVERSOS	H	7,3770000	18,23	134,48	
Composição Auxiliar	90586	SINAPI	VIBRADOR DE IMERSÃO, DIÂMETRO DE PONTEIRA 45MM, MOTOR ELÉTRICO TRIFÁSICO POTÊNCIA DE 2 CV - CHP DIURNO. AF_06/2015	CHOR - CUSTOS HORÁRIOS DE MÁQUINAS E EQUIPAMENTOS	CHP	1,0420000	1,50	1,56	
Composição Auxiliar	90587	SINAPI	VIBRADOR DE IMERSÃO, DIÂMETRO DE PONTEIRA 45MM, MOTOR ELÉTRICO TRIFÁSICO POTÊNCIA DE 2 CV - CHI DIURNO. AF_06/2015	CHOR - CUSTOS HORÁRIOS DE MÁQUINAS E EQUIPAMENTOS	CHI	1,4170000	0,56	0,79	
				MO sem LS =>	162,43	LS =>	0,00	MO com LS =>	162,43

Praça da Matriz, Érico Cardoso - BA





PREFEITURA DE
ÉRICO CARDOSO

Unidos pelo progresso da nossa Água Quente

PLANILHA DE COMPOSIÇÃO ANALÍTICO DE PREÇO UNITÁRIO

Obra REFORMA E AMPLIAÇÃO DO HOSPITAL MUNICIPAL DRª MONALISA LOUZADA	Bancos SINAPI - 05/2022 - Bahia ORSE - 05/2022 - Sergipe	B.D.I. 27,52%	Encargos Sociais Desonerado: embutido nos preços unitário dos insumos de mão de obra, de acordo com as bases.
	Valor do BDI =>	71,18	Valor com BDI => 329,82
		Quant. =>	34,9300000 Preço Total => 11.520,61

3.2.10.	Código	Banco	Descrição	Tipo	Und	Quant.	Valor Unit	Total
Composição	94319	SINAPI	ATERRO MANUAL DE VALAS COM SOLO ARGILO-ARENOSO E COMPACTAÇÃO MECANIZADA. AF_05/2016	MOVT - MOVIMENTO DE TERRA	m³	1,0000000	98,31	98,31
Composição Auxiliar	5901	SINAPI	CAMINHÃO PIPA 10.000 L TRUCADO, PESO BRUTO TOTAL 23.000 KG, CARGA ÚTIL MÁXIMA 15.935 KG, DISTÂNCIA ENTRE EIXOS 4,8 M, POTÊNCIA 230 CV, INCLUSIVE TANQUE DE AÇO PARA TRANSPORTE DE ÁGUA - CHP DIURNO. AF_06/2014	CHOR - CUSTOS HORÁRIOS DE MÁQUINAS E EQUIPAMENTOS	CHP	0,0060000	342,70	2,05
Composição Auxiliar	5903	SINAPI	CAMINHÃO PIPA 10.000 L TRUCADO, PESO BRUTO TOTAL 23.000 KG, CARGA ÚTIL MÁXIMA 15.935 KG, DISTÂNCIA ENTRE EIXOS 4,8 M, POTÊNCIA 230 CV, INCLUSIVE TANQUE DE AÇO PARA TRANSPORTE DE ÁGUA - CHI DIURNO. AF_06/2014	CHOR - CUSTOS HORÁRIOS DE MÁQUINAS E EQUIPAMENTOS	CHI	0,0030000	62,40	0,18
Composição Auxiliar	88316	SINAPI	SERVENTE COM ENCARGOS COMPLEMENTARES	SEDI - SERVIÇOS DIVERSOS	H	0,6590000	18,23	12,01
Composição Auxiliar	91533	SINAPI	COMPACTADOR DE SOLOS DE PERCUSSÃO (SOQUETE) COM MOTOR A GASOLINA 4 TEMPOS, POTÊNCIA 4 CV - CHP DIURNO. AF_08/2015	CHOR - CUSTOS HORÁRIOS DE MÁQUINAS E EQUIPAMENTOS	CHP	0,2740000	40,50	11,09
Composição Auxiliar	91534	SINAPI	COMPACTADOR DE SOLOS DE PERCUSSÃO (SOQUETE) COM MOTOR A GASOLINA 4 TEMPOS, POTÊNCIA 4 CV - CHI DIURNO. AF_08/2015	CHOR - CUSTOS HORÁRIOS DE MÁQUINAS E EQUIPAMENTOS	CHI	0,2540000	31,62	8,03
Insumo	00006079	SINAPI	ARGILA, ARGILA VERMELHA OU ARGILA ARENOSA (RETIRADA NA JAZIDA, SEM TRANSPORTE)	Material	m³	1,2500000	51,96	64,95
				MO sem LS =>	19,88	LS =>	0,00	MO com LS => 19,88
				Valor do BDI =>	27,05			Valor com BDI => 125,36
						Quant. =>	304,8700000	Preço Total => 38.218,50

3.2.11.	Código	Banco	Descrição	Tipo	Und	Quant.	Valor Unit	Total
---------	--------	-------	-----------	------	-----	--------	------------	-------

Praça da Matriz, Érico Cardoso - BA





PREFEITURA DE
ÉRICO CARDOSO

Unidos pelo progresso da nossa Água Quente

PLANILHA DE COMPOSIÇÃO ANALÍTICO DE PREÇO UNITÁRIO

Obra				Bancos	B.D.I.	Encargos Sociais			
REFORMA E AMPLIAÇÃO DO HOSPITAL MUNICIPAL DRª MONALISA LOUZADA				SINAPI - 05/2022 - Bahia ORSE - 05/2022 - Sergipe	27,52%	Desonerado: embutido nos preços unitário dos insumos de mão de obra, de acordo com as bases.			
Composição	4953 ORSE	Impermeabilização de alicerce e viga baldrame com 2 demãos de tinta asfáltica tipo Neutrol da Vedacit ou similar, exceto argamassa impermeabilização	Tratamentos de Superfícies	m²	1,0000000	24,01	24,01		
Composição Auxiliar	10549 ORSE	Encargos Complementares - Servente	Provisórios	h	0,2000000	3,69	0,73		
Composição Auxiliar	10553 ORSE	Encargos Complementares - Pintor	Provisórios	h	0,4000000	3,75	1,50		
Insumo	00004783 SINAPI	PINTOR (HORISTA)	Mão de Obra	H	0,4000000	16,89	6,75		
Insumo	00006111 SINAPI	SERVENTE DE OBRAS	Mão de Obra	H	0,2000000	10,45	2,09		
Insumo	00007313 SINAPI	TINTA ASFALTICA IMPERMEABILIZANTE DILUIDA EM SOLVENTE, PARA MATERIAIS CIMENTICIOS, METAL E MADEIRA	Material	L	0,5156152	25,11	12,94		
				MO sem LS =>	8,84	LS =>	0,00	MO com LS =>	8,84
				Valor do BDI =>	6,61			Valor com BDI =>	30,62
						Quant. =>	307,9200000	Preço Total =>	9.428,51

3.3		SUPERESTRUTURA - PILARES, VIGAS E LAJE							188.303,34
3.3.1.	Código	Banco	Descrição	Tipo	Und	Quant.	Valor Unit	Total	
Composição	92423	SINAPI	MONTAGEM E DESMONTAGEM DE FÔRMA DE PILARES RETANGULARES E ESTRUTURAS SIMILARES, PÉ-DIREITO SIMPLES, EM CHAPA DE MADEIRA COMPENSADA RESINADA, 6 UTILIZAÇÕES. AF_09/2020	FUES - FUNDAÇÕES E ESTRUTURAS	m²	1,0000000	65,50	65,50	
Composição Auxiliar	88239	SINAPI	AJUDANTE DE CARPINTEIRO COM ENCARGOS COMPLEMENTARES	SEDI - SERVIÇOS DIVERSOS	H	0,1380000	18,24	2,51	
Composição Auxiliar	88262	SINAPI	CARPINTEIRO DE FORMAS COM ENCARGOS COMPLEMENTARES	SEDI - SERVIÇOS DIVERSOS	H	0,7520000	24,65	18,53	
Composição Auxiliar	92263	SINAPI	FABRICAÇÃO DE FÔRMA PARA PILARES E ESTRUTURAS SIMILARES, EM CHAPA DE MADEIRA COMPENSADA RESINADA, E = 17 MM. AF_09/2020	FUES - FUNDAÇÕES E ESTRUTURAS	m²	0,1880000	167,08	31,41	
Insumo	00002692	SINAPI	DESMOLDANTE PROTETOR PARA FORMAS DE MADEIRA, DE BASE OLEOSA EMULSIONADA EM AGUA	Material	L	0,0100000	6,11	0,06	

Praça da Matriz, Érico Cardoso - BA





PREFEITURA DE
ÉRICO CARDOSO
Unidos pelo progresso da nossa Água Quente

PLANILHA DE COMPOSIÇÃO ANALÍTICO DE PREÇO UNITÁRIO

Obra				Bancos	B.D.I.	Encargos Sociais			
REFORMA E AMPLIAÇÃO DO HOSPITAL MUNICIPAL DRª MONALISA LOUZADA				SINAPI - 05/2022 - Bahia ORSE - 05/2022 - Sergipe	27,52%	Desonerado: embutido nos preços unitário dos insumos de mão de obra, de acordo com as bases.			
Insumo	00040271	SINAPI	LOCACAO DE APRUMADOR METALICO DE PILAR, COM ALTURA E ANGULO REGULAVEIS, EXTENSAO DE *1,50* A *2,80* M	Equipamento	MES	0,1960000	11,37	2,22	
Insumo	00040275	SINAPI	LOCACAO DE VIGA SANDUICHE METALICA VAZADA PARA TRAVAMENTO DE PILARES, ALTURA DE *8* CM, LARGURA DE *6* CM E EXTENSAO DE 2 M	Equipamento	MES	0,3930000	17,50	6,87	
Insumo	00040287	SINAPI	LOCACAO DE BARRA DE ANCORAGEM DE 0,80 A 1,20 M DE EXTENSAO, COM ROSCA DE 5/8", INCLUINDO PORCA E FLANGE	Equipamento	MES	0,7850000	4,37	3,43	
Insumo	00040304	SINAPI	PREGO DE ACO POLIDO COM CABECA DUPLA 17 X 27 (2 1/2 X 11)	Material	KG	0,0190000	24,98	0,47	
				MO sem LS =>	19,98	LS =>	0,00	MO com LS =>	19,98
				Valor do BDI =>	18,03			Valor com BDI =>	83,53
						Quant. =>	31,3100000	Preço Total =>	2.615,32

3.3.2.	Código	Banco	Descrição	Tipo	Und	Quant.	Valor Unit	Total	
Composição	92775	SINAPI	ARMAÇÃO DE PILAR OU VIGA DE UMA ESTRUTURA CONVENCIONAL DE CONCRETO ARMADO EM UMA EDIFICAÇÃO TÉRREA OU SOBRADO UTILIZANDO AÇO CA-60 DE 5,0 MM - MONTAGEM. AF_12/2015	FUES - FUNDAÇÕES E ESTRUTURAS	KG	1,0000000	20,28	20,28	
Composição Auxiliar	88238	SINAPI	AJUDANTE DE ARMADOR COM ENCARGOS COMPLEMENTARES	SEDI - SERVIÇOS DIVERSOS	H	0,0367000	18,31	0,67	
Composição Auxiliar	88245	SINAPI	ARMADOR COM ENCARGOS COMPLEMENTARES	SEDI - SERVIÇOS DIVERSOS	H	0,2245000	24,75	5,55	
Composição Auxiliar	92791	SINAPI	CORTE E DOBRA DE AÇO CA-60, DIÂMETRO DE 5,0 MM, UTILIZADO EM ESTRUTURAS DIVERSAS, EXCETO LAJES. AF_12/2015	FUES - FUNDAÇÕES E ESTRUTURAS	KG	1,0000000	13,11	13,11	
Insumo	00039017	SINAPI	ESPACADOR / DISTANCIADOR CIRCULAR COM ENTRADA LATERAL, EM PLASTICO, PARA VERGALHAO *4,2 A 12,5* MM, COBRIMENTO 20 MM	Material	UN	1,1900000	0,22	0,26	
Insumo	00043132	SINAPI	ARAME RECOZIDO 16 BWG, D = 1,65 MM (0,016 KG/M) OU 18 BWG, D = 1,25 MM (0,01 KG/M)	Material	KG	0,0250000	27,83	0,69	
				MO sem LS =>	5,61	LS =>	0,00	MO com LS =>	5,61
				Valor do BDI =>	5,58			Valor com BDI =>	25,86

Praça da Matriz, Érico Cardoso - BA





PREFEITURA DE
ÉRICO CARDOSO

Unidos pelo progresso da nossa Água Quente

PLANILHA DE COMPOSIÇÃO ANALÍTICO DE PREÇO UNITÁRIO

Obra REFORMA E AMPLIAÇÃO DO HOSPITAL MUNICIPAL DRª MONALISA LOUZADA	Bancos SINAPI - 05/2022 - Bahia ORSE - 05/2022 - Sergipe	B.D.I. 27,52%	Encargos Sociais Desonerado: embutido nos preços unitário dos insumos de mão de obra, de acordo com as bases.
---	---	-------------------------	--

Quant. => 598,4000000 Preço Total => 15.474,62

3.3.3.	Código	Banco	Descrição	Tipo	Und	Quant.	Valor Unit	Total		
Composição	92778	SINAPI	ARMAÇÃO DE PILAR OU VIGA DE UMA ESTRUTURA CONVENCIONAL DE CONCRETO ARMADO EM UMA EDIFICAÇÃO TÉRREA OU SOBRADO UTILIZANDO AÇO CA-50 DE 10,0 MM - MONTAGEM. AF_12/2015	FUES - FUNDAÇÕES E ESTRUTURAS	KG	1,0000000	15,85	15,85		
Composição Auxiliar	88238	SINAPI	AJUDANTE DE ARMADOR COM ENCARGOS COMPLEMENTARES	SEDI - SERVIÇOS DIVERSOS	H	0,0156000	18,31	0,28		
Composição Auxiliar	88245	SINAPI	ARMADOR COM ENCARGOS COMPLEMENTARES	SEDI - SERVIÇOS DIVERSOS	H	0,0956000	24,75	2,36		
Composição Auxiliar	92794	SINAPI	CORTE E DOBRA DE AÇO CA-50, DIÂMETRO DE 10,0 MM, UTILIZADO EM ESTRUTURAS DIVERSAS, EXCETO LAJES. AF_12/2015	FUES - FUNDAÇÕES E ESTRUTURAS	KG	1,0000000	12,41	12,41		
Insumo	00039017	SINAPI	ESPACADOR / DISTANCIADOR CIRCULAR COM ENTRADA LATERAL, EM PLASTICO, PARA VERGALHAO *4,2 A 12,5* MM, COBRIMENTO 20 MM	Material	UN	0,5430000	0,22	0,11		
Insumo	00043132	SINAPI	ARAME RECOZIDO 16 BWG, D = 1,65 MM (0,016 KG/M) OU 18 BWG, D = 1,25 MM (0,01 KG/M)	Material	KG	0,0250000	27,83	0,69		
					MO sem LS =>	2,00	LS =>	0,00	MO com LS =>	2,00
					Valor do BDI =>	4,36			Valor com BDI =>	20,21
						Quant. =>	713,3000000	Preço Total =>	14.415,79	

3.3.4.	Código	Banco	Descrição	Tipo	Und	Quant.	Valor Unit	Total
Composição	92761	SINAPI	ARMAÇÃO DE PILAR OU VIGA DE UMA ESTRUTURA CONVENCIONAL DE CONCRETO ARMADO EM UM EDIFÍCIO DE MÚLTIPLOS PAVIMENTOS UTILIZANDO AÇO CA-50 DE 8,0 MM - MONTAGEM. AF_12/2015	FUES - FUNDAÇÕES E ESTRUTURAS	KG	1,0000000	16,22	16,22
Composição Auxiliar	88238	SINAPI	AJUDANTE DE ARMADOR COM ENCARGOS COMPLEMENTARES	SEDI - SERVIÇOS DIVERSOS	H	0,0115000	18,31	0,21
Composição Auxiliar	88245	SINAPI	ARMADOR COM ENCARGOS COMPLEMENTARES	SEDI - SERVIÇOS DIVERSOS	H	0,0707000	24,75	1,74

Praça da Matriz, Érico Cardoso - BA





PREFEITURA DE
ÉRICO CARDOSO

Unidos pelo progresso da nossa Água Quente

PLANILHA DE COMPOSIÇÃO ANALÍTICO DE PREÇO UNITÁRIO

Obra				Bancos	B.D.I.	Encargos Sociais				
REFORMA E AMPLIAÇÃO DO HOSPITAL MUNICIPAL DRª MONALISA LOUZADA				SINAPI - 05/2022 - Bahia ORSE - 05/2022 - Sergipe	27,52%	Desonerado: embutido nos preços unitário dos insumos de mão de obra, de acordo com as bases.				
Composição Auxiliar	92793	SINAPI	CORTE E DOBRA DE AÇO CA-50, DIÂMETRO DE 8,0 MM, UTILIZADO EM ESTRUTURAS DIVERSAS, EXCETO LAJES. AF_12/2015	FUES - FUNDAÇÕES E ESTRUTURAS	KG	1,0000000	13,42	13,42		
Insumo	00039017	SINAPI	ESPACADOR / DISTANCIADOR CIRCULAR COM ENTRADA LATERAL, EM PLÁSTICO, PARA VERGALHAO *4,2 A 12,5* MM, COBRIMENTO 20 MM	Material	UN	0,7430000	0,22	0,16		
Insumo	00043132	SINAPI	ARAME RECOZIDO 16 BWG, D = 1,65 MM (0,016 KG/M) OU 18 BWG, D = 1,25 MM (0,01 KG/M)	Material	KG	0,0250000	27,83	0,69		
					MO sem LS =>	1,73	LS =>	0,00	MO com LS =>	1,73
					Valor do BDI =>	4,46			Valor com BDI =>	20,68
						Quant. =>	627,7000000	Preço Total =>	12.980,84	

3.3.5.	Código	Banco	Descrição	Tipo	Und	Quant.	Valor Unit	Total
Composição	94965	SINAPI	CONCRETO FCK = 25MPA, TRAÇO 1:2,3:2,7 (EM MASSA SECA DE CIMENTO/ AREIA MÉDIA/ BRITA 1) - PREPARO MECÂNICO COM BETONEIRA 400 L. AF_05/2021	FUES - FUNDAÇÕES E ESTRUTURAS	m³	1,0000000	506,75	506,75
Composição Auxiliar	88316	SINAPI	SERVENTE COM ENCARGOS COMPLEMENTARES	SEDI - SERVIÇOS DIVERSOS	H	2,3117000	18,23	42,14
Composição Auxiliar	88377	SINAPI	OPERADOR DE BETONEIRA ESTACIONÁRIA/MISTURADOR COM ENCARGOS COMPLEMENTARES	SEDI - SERVIÇOS DIVERSOS	H	1,4637000	25,40	37,17
Composição Auxiliar	88830	SINAPI	BETONEIRA CAPACIDADE NOMINAL DE 400 L, CAPACIDADE DE MISTURA 280 L, MOTOR ELÉTRICO TRIFÁSICO POTÊNCIA DE 2 CV, SEM CARREGADOR - CHP DIURNO. AF_10/2014	CHOR - CUSTOS HORÁRIOS DE MÁQUINAS E EQUIPAMENTOS	CHP	0,7534000	2,05	1,54
Composição Auxiliar	88831	SINAPI	BETONEIRA CAPACIDADE NOMINAL DE 400 L, CAPACIDADE DE MISTURA 280 L, MOTOR ELÉTRICO TRIFÁSICO POTÊNCIA DE 2 CV, SEM CARREGADOR - CHI DIURNO. AF_10/2014	CHOR - CUSTOS HORÁRIOS DE MÁQUINAS E EQUIPAMENTOS	CHI	0,7103000	0,36	0,25
Insumo	00000370	SINAPI	AREIA MÉDIA - POSTO JAZIDA/FORNECEDOR (RETIRADO NA JAZIDA, SEM TRANSPORTE)	Material	m³	0,7229000	110,00	79,51
Insumo	00001379	SINAPI	CIMENTO PORTLAND COMPOSTO CP II-32	Material	KG	362,6579000	0,80	290,12
Insumo	00004721	SINAPI	PEDRA BRITADA N. 1 (9,5 a 19 MM) POSTO PEDREIRA/FORNECEDOR, SEM FRETE	Material	m³	0,5934000	94,42	56,02

Praça da Matriz, Érico Cardoso - BA





PREFEITURA DE
ÉRICO CARDOSO
Unidos pelo progresso da nossa Água Quente

PLANILHA DE COMPOSIÇÃO ANALÍTICO DE PREÇO UNITÁRIO

Obra REFORMA E AMPLIAÇÃO DO HOSPITAL MUNICIPAL DRª MONALISA LOUZADA	Bancos SINAPI - 05/2022 - Bahia ORSE - 05/2022 - Sergipe	B.D.I. 27,52%	Encargos Sociais Desonerado: embutido nos preços unitário dos insumos de mão de obra, de acordo com as bases.			
	MO sem LS =>	51,96	LS =>	0,00	MO com LS =>	51,96
	Valor do BDI =>	139,46			Valor com BDI =>	646,21
			Quant. =>	26,8300000	Preço Total =>	17.337,81

3.3.6.	Código	Banco	Descrição	Tipo	Und	Quant.	Valor Unit	Total		
Composição	103670	SINAPI	LANÇAMENTO COM USO DE BALDES, ADENSAMENTO E ACABAMENTO DE CONCRETO EM ESTRUTURAS. AF_02/2022	FUES - FUNDAÇÕES E ESTRUTURAS	m³	1,0000000	258,64	258,64		
Composição Auxiliar	88262	SINAPI	CARPINTEIRO DE FORMAS COM ENCARGOS COMPLEMENTARES	SEDI - SERVIÇOS DIVERSOS	H	2,4590000	24,65	60,61		
Composição Auxiliar	88309	SINAPI	PEDREIRO COM ENCARGOS COMPLEMENTARES	SEDI - SERVIÇOS DIVERSOS	H	2,4590000	24,89	61,20		
Composição Auxiliar	88316	SINAPI	SERVENTE COM ENCARGOS COMPLEMENTARES	SEDI - SERVIÇOS DIVERSOS	H	7,3770000	18,23	134,48		
Composição Auxiliar	90586	SINAPI	VIBRADOR DE IMERSÃO, DIÂMETRO DE PONTEIRA 45MM, MOTOR ELÉTRICO TRIFÁSICO POTÊNCIA DE 2 CV - CHP DIURNO. AF_06/2015	CHOR - CUSTOS HORÁRIOS DE MÁQUINAS E EQUIPAMENTOS	CHP	1,0420000	1,50	1,56		
Composição Auxiliar	90587	SINAPI	VIBRADOR DE IMERSÃO, DIÂMETRO DE PONTEIRA 45MM, MOTOR ELÉTRICO TRIFÁSICO POTÊNCIA DE 2 CV - CHI DIURNO. AF_06/2015	CHOR - CUSTOS HORÁRIOS DE MÁQUINAS E EQUIPAMENTOS	CHI	1,4170000	0,56	0,79		
				MO sem LS =>		162,43	LS =>	0,00	MO com LS =>	162,43
				Valor do BDI =>		71,18			Valor com BDI =>	329,82
					Quant. =>	26,8300000	Preço Total =>	8.849,07		

3.3.7.	Código	Banco	Descrição	Tipo	Und	Quant.	Valor Unit	Total
Composição	92459	SINAPI	MONTAGEM E DESMONTAGEM DE FÓRMA DE VIGA, ESCORAMENTO COM GARFO DE MADEIRA, PÉ-DIREITO SIMPLES, EM CHAPA DE MADEIRA RESINADA, 6 UTILIZAÇÕES. AF_09/2020	FUES - FUNDAÇÕES E ESTRUTURAS	m²	1,0000000	133,47	133,47
Composição Auxiliar	88239	SINAPI	AJUDANTE DE CARPINTEIRO COM ENCARGOS COMPLEMENTARES	SEDI - SERVIÇOS DIVERSOS	H	0,1750000	18,24	3,19
Composição Auxiliar	88262	SINAPI	CARPINTEIRO DE FORMAS COM ENCARGOS COMPLEMENTARES	SEDI - SERVIÇOS DIVERSOS	H	0,9570000	24,65	23,59

Praça da Matriz, Érico Cardoso - BA





PREFEITURA DE
ÉRICO CARDOSO
Unidos pelo progresso da nossa Água Quente

PLANILHA DE COMPOSIÇÃO ANALÍTICO DE PREÇO UNITÁRIO

Obra				Bancos	B.D.I.	Encargos Sociais				
REFORMA E AMPLIAÇÃO DO HOSPITAL MUNICIPAL DRª MONALISA LOUZADA				SINAPI - 05/2022 - Bahia ORSE - 05/2022 - Sergipe	27,52%	Desonerado: embutido nos preços unitário dos insumos de mão de obra, de acordo com as bases.				
Composição Auxiliar	92265	SINAPI	FABRICAÇÃO DE FÔRMA PARA VIGAS, EM CHAPA DE MADEIRA COMPENSADA RESINADA, E = 17 MM. AF_09/2020	FUES - FUNDAÇÕES E ESTRUTURAS	m²	0,2970000	120,18	35,69		
Composição Auxiliar	92272	SINAPI	FABRICAÇÃO DE ESCORAS DE VIGA DO TIPO GARFO, EM MADEIRA. AF_09/2020	FUES - FUNDAÇÕES E ESTRUTURAS	M	1,5510000	40,03	62,08		
Insumo	00002692	SINAPI	DESMOLDANTE PROTETOR PARA FORMAS DE MADEIRA, DE BASE OLEOSA EMULSIONADA EM AGUA	Material	L	0,0100000	6,11	0,06		
Insumo	00006193	SINAPI	TABUA NAO APARELHADA *2,5 X 20* CM, EM MACARANDUBA, ANGELIM OU EQUIVALENTE DA REGIAO - BRUTA	Material	M	0,3280000	23,30	7,64		
Insumo	00040304	SINAPI	PREGO DE ACO POLIDO COM CABECA DUPLA 17 X 27 (2 1/2 X 11)	Material	KG	0,0490000	24,98	1,22		
					MO sem LS =>	32,24	LS =>	0,00	MO com LS =>	32,24
					Valor do BDI =>	36,73			Valor com BDI =>	170,20
					Quant. =>	51,2500000	Preço Total =>	8.722,75		

3.3.8.	Código	Banco	Descrição	Tipo	Und	Quant.	Valor Unit	Total
Composição	101964	SINAPI	LAJE PRÉ-MOLDADA UNIDIRECIONAL, BIAPOIADA, PARA FORRO, ENCHIMENTO EM CERÂMICA, VIGOTA CONVENCIONAL, ALTURA TOTAL DA LAJE (ENCHIMENTO+CAPA) = (8+3). AF_11/2020	FUES - FUNDAÇÕES E ESTRUTURAS	m²	1,0000000	173,49	173,49
Composição Auxiliar	103674	SINAPI	CONCRETAGEM DE VIGAS E LAJES, FCK=25 MPA, PARA LAJES PREMOLDADAS COM USO DE BOMBA - LANÇAMENTO, ADENSAMENTO E ACABAMENTO. AF_02/2022	FUES - FUNDAÇÕES E ESTRUTURAS	m³	0,0440000	638,13	28,07
Composição Auxiliar	88262	SINAPI	CARPINTEIRO DE FORMAS COM ENCARGOS COMPLEMENTARES	SEDI - SERVIÇOS DIVERSOS	H	0,5010000	24,65	12,34
Composição Auxiliar	88316	SINAPI	SERVEnte COM ENCARGOS COMPLEMENTARES	SEDI - SERVIÇOS DIVERSOS	H	0,3540000	18,23	6,45
Composição Auxiliar	92273	SINAPI	FABRICAÇÃO DE ESCORAS DO TIPO PONTALETE, EM MADEIRA, PARA PÉ-DIREITO SIMPLES. AF_09/2020	FUES - FUNDAÇÕES E ESTRUTURAS	M	0,9700000	16,66	16,16
Composição Auxiliar	92783	SINAPI	ARMAÇÃO DE LAJE DE UMA ESTRUTURA CONVENCIONAL DE CONCRETO ARMADO EM UMA EDIFICAÇÃO TÉRREA OU SOBRADO UTILIZANDO AÇO CA-60 DE 4,2 MM - MONTAGEM. AF_12/2015	FUES - FUNDAÇÕES E ESTRUTURAS	KG	0,9910000	20,10	19,91

Praça da Matriz, Érico Cardoso - BA





PREFEITURA DE
ÉRICO CARDOSO

Unidos pelo progresso da nossa Água Quente

PLANILHA DE COMPOSIÇÃO ANALÍTICO DE PREÇO UNITÁRIO

Obra				Bancos	B.D.I.	Encargos Sociais			
REFORMA E AMPLIAÇÃO DO HOSPITAL MUNICIPAL DRª MONALISA LOUZADA				SINAPI - 05/2022 - Bahia ORSE - 05/2022 - Sergipe	27,52%	Desonerado: embutido nos preços unitário dos insumos de mão de obra, de acordo com as bases.			
Insumo	00003736	SINAPI	LAJE PRE-MOLDADA CONVENCIONAL (LAJOTAS + VIGOTAS) PARA FORRO, UNIDIRECIONAL, SOBRECARGA DE 100 KG/M2, VAO ATE 4,00 M (SEM COLOCACAO)	Material	m²	1,0000000	46,00	46,00	
Insumo	00006193	SINAPI	TABUA NAO APARELHADA *2,5 X 20* CM, EM MACARANDUBA, ANGELIM OU EQUIVALENTE DA REGIAO - BRUTA	Material	M	1,8700000	23,30	43,57	
Insumo	00040304	SINAPI	PREGO DE ACO POLIDO COM CABECA DUPLA 17 X 27 (2 1/2 X 11)	Material	KG	0,0400000	24,98	0,99	
				MO sem LS =>	21,59	LS =>	0,00	MO com LS =>	21,59
				Valor do BDI =>	47,74	Valor com BDI =>		221,23	
				Quant. =>	487,7600000	Preço Total =>	107.907,14		

3.4 ALVENARIA DE VEDAÇÃO E CONCRETO MAGRO SOBRE O SOLO									137.058,92
3.4.1.	Código	Banco	Descrição	Tipo	Und	Quant.	Valor Unit	Total	
Composição	103331	SINAPI	ALVENARIA DE VEDAÇÃO DE BLOCOS CERÂMICOS FURADOS NA HORIZONTAL DE 11,5X19X19 CM (ESPESSURA 11,5 CM) E ARGAMASSA DE ASSENTAMENTO COM PREPARO MANUAL. AF_12/2021	PARE - PAREDES/PAINEIS	m²	1,0000000	76,56	76,56	
Composição Auxiliar	87369	SINAPI	ARGAMASSA TRAÇO 1:2:8 (EM VOLUME DE CIMENTO, CAL E AREIA MÉDIA ÚMIDA) PARA EMBOÇO/MASSA ÚNICA/ASSENTAMENTO DE ALVENARIA DE VEDAÇÃO, PREPARO MANUAL. AF_08/2019	SEDI - SERVIÇOS DIVERSOS	m³	0,0098000	699,09	6,85	
Composição Auxiliar	88309	SINAPI	PEDREIRO COM ENCARGOS COMPLEMENTARES	SEDI - SERVIÇOS DIVERSOS	H	1,2000000	24,89	29,86	
Composição Auxiliar	88316	SINAPI	SERVEENTE COM ENCARGOS COMPLEMENTARES	SEDI - SERVIÇOS DIVERSOS	H	0,6000000	18,23	10,93	
Insumo	00034558	SINAPI	TELA DE ACO SOLDADA GALVANIZADA/ZINCADA PARA ALVENARIA, FIO D = *1,20 A 1,70* MM, MALHA 15 X 15 MM, (C X L) *50 X 10,5* CM	Material	M	0,4200000	4,39	1,84	
Insumo	00037395	SINAPI	PINO DE ACO COM FURO, HASTE = 27 MM (ACAO DIRETA)	Material	CENTO	0,0100000	76,78	0,76	
Insumo	00038783	SINAPI	BLOCO CERAMICO / TIJOLO VAZADO PARA ALVENARIA DE VEDACAO, FUROS NA HORIZONTAL, 11,5 X 19 X 19 CM (NBR 15270)	Material	UN	28,3100000	0,93	26,32	

Praça da Matriz, Érico Cardoso - BA





PREFEITURA DE
ÉRICO CARDOSO

Unidos pelo progresso da nossa Água Quente

PLANILHA DE COMPOSIÇÃO ANALÍTICO DE PREÇO UNITÁRIO

Obra REFORMA E AMPLIAÇÃO DO HOSPITAL MUNICIPAL DRª MONALISA LOUZADA	Bancos SINAPI - 05/2022 - Bahia ORSE - 05/2022 - Sergipe	B.D.I. 27,52%	Encargos Sociais Desonerado: embutido nos preços unitário dos insumos de mão de obra, de acordo com as bases.
	MO sem LS => 28,11	LS => 0,00	MO com LS => 28,11
	Valor do BDI => 21,07		Valor com BDI => 97,63
		Quant. => 1.093,1500000	Preço Total => 106.724,23

3.4.2.	Código	Banco	Descrição	Tipo	Und	Quant.	Valor Unit	Total
Composição	93196	SINAPI	CONTRAVERGA MOLDADA IN LOCO EM CONCRETO PARA VÃOS DE ATÉ 1,5 M DE COMPRIMENTO. AF_03/2016	FUES - FUNDAÇÕES E ESTRUTURAS	M	1,0000000	98,99	98,99
Composição Auxiliar	88309	SINAPI	PEDREIRO COM ENCARGOS COMPLEMENTARES	SEDI - SERVIÇOS DIVERSOS	H	0,3760000	24,89	9,35
Composição Auxiliar	88316	SINAPI	SERVEENTE COM ENCARGOS COMPLEMENTARES	SEDI - SERVIÇOS DIVERSOS	H	0,1880000	18,23	3,42
Composição Auxiliar	92270	SINAPI	FABRICAÇÃO DE FÔRMA PARA VIGAS, COM MADEIRA SERRADA, E = 25 MM. AF_09/2020	FUES - FUNDAÇÕES E ESTRUTURAS	m²	0,3500000	199,39	69,78
Composição Auxiliar	92792	SINAPI	CORTE E DOBRA DE AÇO CA-50, DIÂMETRO DE 6,3 MM, UTILIZADO EM ESTRUTURAS DIVERSAS, EXCETO LAJES. AF_12/2015	FUES - FUNDAÇÕES E ESTRUTURAS	KG	0,4900000	13,41	6,57
Composição Auxiliar	94970	SINAPI	CONCRETO FCK = 20MPA, TRAÇO 1:2,7:3 (EM MASSA SECA DE CIMENTO/ AREIA MÉDIA/ BRITA 1) - PREPARO MECÂNICO COM BETONEIRA 600 L. AF_05/2021	FUES - FUNDAÇÕES E ESTRUTURAS	m³	0,0180000	473,64	8,52
Insumo	00002692	SINAPI	DESMOLDANTE PROTETOR PARA FORMAS DE MADEIRA, DE BASE OLEOSA EMULSIONADA EM AGUA	Material	L	0,0060000	6,11	0,03
Insumo	00039017	SINAPI	ESPACADOR / DISTANCIADOR CIRCULAR COM ENTRADA LATERAL, EM PLASTICO, PARA VERGALHAO *4,2 A 12,5* MM, COBRIMENTO 20 MM	Material	UN	6,0000000	0,22	1,32
				MO sem LS => 17,36	LS => 0,00	MO com LS => 17,36		
				Valor do BDI => 27,24		Valor com BDI => 126,23		
					Quant. => 43,6800000	Preço Total => 5.513,73		

3.4.3.	Código	Banco	Descrição	Tipo	Und	Quant.	Valor Unit	Total
Composição	93192	SINAPI	VERGA MOLDADA IN LOCO COM UTILIZAÇÃO DE BLOCOS CANALETA PARA PORTAS COM ATÉ 1,5 M DE VÃO. AF_03/2016	FUES - FUNDAÇÕES E ESTRUTURAS	M	1,0000000	50,63	50,63

Praça da Matriz, Érico Cardoso - BA





PREFEITURA DE
ÉRICO CARDOSO
Unidos pelo progresso da nossa Água Quente

PLANILHA DE COMPOSIÇÃO ANALÍTICO DE PREÇO UNITÁRIO

Obra				Bancos	B.D.I.	Encargos Sociais			
REFORMA E AMPLIAÇÃO DO HOSPITAL MUNICIPAL DRª MONALISA LOUZADA				SINAPI - 05/2022 - Bahia ORSE - 05/2022 - Sergipe	27,52%	Desonerado: embutido nos preços unitário dos insumos de mão de obra, de acordo com as bases.			
Composição Auxiliar	87294	SINAPI	ARGAMASSA TRAÇO 1:2:9 (EM VOLUME DE CIMENTO, CAL E AREIA MÉDIA ÚMIDA) PARA EMBOÇO/MASSA ÚNICA/ASSENTAMENTO DE ALVENARIA DE VEDAÇÃO, PREPARO MECÂNICO COM BETONEIRA 600 L. AF_08/2019	SEDI - SERVIÇOS DIVERSOS	m³	0,0019000	587,56	1,11	
Composição Auxiliar	88309	SINAPI	PEDREIRO COM ENCARGOS COMPLEMENTARES	SEDI - SERVIÇOS DIVERSOS	H	0,2790000	24,89	6,94	
Composição Auxiliar	88316	SINAPI	SERVENTE COM ENCARGOS COMPLEMENTARES	SEDI - SERVIÇOS DIVERSOS	H	0,1390000	18,23	2,53	
Composição Auxiliar	90279	SINAPI	GRAUTE FGK=20 MPA; TRAÇO 1:0,04:1,8:2,1 (EM MASSA SECA DE CIMENTO/CAL/ AREIA GROSSA/ BRITA 0) - PREPARO MECÂNICO COM BETONEIRA 400 L. AF_09/2021	FUES - FUNDAÇÕES E ESTRUTURAS	m³	0,0140000	579,38	8,11	
Composição Auxiliar	92791	SINAPI	CORTE E DOBRA DE AÇO CA-60, DIÂMETRO DE 5,0 MM, UTILIZADO EM ESTRUTURAS DIVERSAS, EXCETO LAJES. AF_12/2015	FUES - FUNDAÇÕES E ESTRUTURAS	KG	0,3080000	13,11	4,03	
Insumo	00000660	SINAPI	CANALETA DE CONCRETO 19 X 19 X 19 CM (CLASSE C - NBR 6136)	Material	UN	5,3400000	2,31	12,33	
Insumo	00004491	SINAPI	PONTALETE *7,5 X 7,5* CM EM PINUS, MISTA OU EQUIVALENTE DA REGIAO - BRUTA	Material	M	1,2220000	9,50	11,60	
Insumo	00006193	SINAPI	TABUA NAO APARELHADA *2,5 X 20* CM, EM MACARANDUBA, ANGELIM OU EQUIVALENTE DA REGIAO - BRUTA	Material	M	0,1710000	23,30	3,98	
				MO sem LS =>	7,62	LS =>	0,00	MO com LS =>	7,62
				Valor do BDI =>	13,93			Valor com BDI =>	64,56
						Quant. =>	79,5600000	Preço Total =>	5.136,39

3.4.4.	Código	Banco	Descrição	Tipo	Und	Quant.	Valor Unit	Total
Composição	95241	SINAPI	LASTRO DE CONCRETO MAGRO, APLICADO EM PISOS, LAJES SOBRE SOLO OU RADIERS, ESPESSURA DE 5 CM. AF_07/2016	FUES - FUNDAÇÕES E ESTRUTURAS	m²	1,0000000	30,38	30,38
Composição Auxiliar	88309	SINAPI	PEDREIRO COM ENCARGOS COMPLEMENTARES	SEDI - SERVIÇOS DIVERSOS	H	0,2718000	24,89	6,76
Composição Auxiliar	88316	SINAPI	SERVENTE COM ENCARGOS COMPLEMENTARES	SEDI - SERVIÇOS DIVERSOS	H	0,0741000	18,23	1,35

Praça da Matriz, Érico Cardoso - BA





PREFEITURA DE
ÉRICO CARDOSO

Unidos pelo progresso da nossa Água Quente

PLANILHA DE COMPOSIÇÃO ANALÍTICO DE PREÇO UNITÁRIO

Obra				Bancos	B.D.I.	Encargos Sociais			
REFORMA E AMPLIAÇÃO DO HOSPITAL MUNICIPAL DRª MONALISA LOUZADA				SINAPI - 05/2022 - Bahia ORSE - 05/2022 - Sergipe	27,52%	Desonerado: embutido nos preços unitário dos insumos de mão de obra, de acordo com as bases.			
Composição Auxiliar	94968	SINAPI	CONCRETO MAGRO PARA LASTRO, TRAÇO 1:4,5:4,5 (EM MASSA SECA DE CIMENTO/ AREIA MÉDIA/ BRITA 1) - PREPARO MECÂNICO COM BETONEIRA 600 L. AF_05/2021	FUES - FUNDAÇÕES E ESTRUTURAS	m³	0,0565000	394,33	22,27	
				MO sem LS =>	8,11	LS =>	0,00	MO com LS =>	8,11
				Valor do BDI =>	8,36			Valor com BDI =>	38,74
						Quant. =>	508,1200000	Preço Total =>	19.684,57

3.5				INSTALAÇÕES HIDRAULICAS				4.338,09	
3.5.1.	Código	Banco	Descrição	Tipo	Und	Quant.	Valor Unit	Total	
Composição	89402	SINAPI	TUBO, PVC, SOLDÁVEL, DN 25MM, INSTALADO EM RAMAL DE DISTRIBUIÇÃO DE ÁGUA - FORNECIMENTO E INSTALAÇÃO. AF_12/2014	INHI - INSTALAÇÕES HIDROS SANITÁRIAS	M	1,0000000	9,88	9,88	
Composição Auxiliar	88248	SINAPI	AUXILIAR DE ENCANADOR OU BOMBEIRO HIDRÁULICO COM ENCARGOS COMPLEMENTARES	SEDI - SERVIÇOS DIVERSOS	H	0,1130000	17,82	2,01	
Composição Auxiliar	88267	SINAPI	ENCANADOR OU BOMBEIRO HIDRÁULICO COM ENCARGOS COMPLEMENTARES	SEDI - SERVIÇOS DIVERSOS	H	0,1130000	24,29	2,74	
Insumo	00009868	SINAPI	TUBO PVC, SOLDAVEL, DN 25 MM, AGUA FRIA (NBR-5648)	Material	M	1,0610000	4,77	5,06	
Insumo	00038383	SINAPI	LIXA D'AGUA EM FOLHA, GRAO 100	Material	UN	0,0380000	2,04	0,07	
				MO sem LS =>	3,13	LS =>	0,00	MO com LS =>	3,13
				Valor do BDI =>	2,72			Valor com BDI =>	12,60
						Quant. =>	80,4100000	Preço Total =>	1.013,17

3.5.2.	Código	Banco	Descrição	Tipo	Und	Quant.	Valor Unit	Total
Composição	94649	SINAPI	TUBO, PVC, SOLDÁVEL, DN 32 MM, INSTALADO EM RESERVAÇÃO DE ÁGUA DE EDIFICAÇÃO QUE POSSUA RESERVATÓRIO DE FIBRA/FIBROCIMENTO FORNECIMENTO E INSTALAÇÃO. AF_06/2016	INHI - INSTALAÇÕES HIDROS SANITÁRIAS	M	1,0000000	16,77	16,77
Composição Auxiliar	88248	SINAPI	AUXILIAR DE ENCANADOR OU BOMBEIRO HIDRÁULICO COM ENCARGOS COMPLEMENTARES	SEDI - SERVIÇOS DIVERSOS	H	0,1330000	17,82	2,37

Praça da Matriz, Érico Cardoso - BA





PREFEITURA DE
ÉRICO CARDOSO

Unidos pelo progresso da nossa Água Quente

PLANILHA DE COMPOSIÇÃO ANALÍTICO DE PREÇO UNITÁRIO

Obra				Bancos	B.D.I.	Encargos Sociais			
REFORMA E AMPLIAÇÃO DO HOSPITAL MUNICIPAL DRª MONALISA LOUZADA				SINAPI - 05/2022 - Bahia ORSE - 05/2022 - Sergipe	27,52%	Desonerado: embutido nos preços unitário dos insumos de mão de obra, de acordo com as bases.			
Composição Auxiliar	88267	SINAPI	ENCANADOR OU BOMBEIRO HIDRÁULICO COM ENCARGOS COMPLEMENTARES	SEDI - SERVIÇOS DIVERSOS	H	0,1330000	24,29	3,23	
Insumo	00009869	SINAPI	TUBO PVC, SOLDAVEL, DN 32 MM, AGUA FRIA (NBR-5648)	Material	M	1,0430000	10,71	11,17	
				MO sem LS =>	3,68	LS =>	0,00	MO com LS =>	3,68
				Valor do BDI =>	4,62			Valor com BDI =>	21,39
						Quant. =>	49,4200000	Preço Total =>	1.057,09

3.5.3.	Código	Banco	Descrição	Tipo	Und	Quant.	Valor Unit	Total	
Composição	89408	SINAPI	JOELHO 90 GRAUS, PVC, SOLDÁVEL, DN 25MM, INSTALADO EM RAMAL DE DISTRIBUIÇÃO DE ÁGUA - FORNECIMENTO E INSTALAÇÃO. AF_12/2014	INHI - INSTALAÇÕES HIDROS SANITÁRIAS	UN	1,0000000	5,86	5,86	
Composição Auxiliar	88248	SINAPI	AUXILIAR DE ENCANADOR OU BOMBEIRO HIDRÁULICO COM ENCARGOS COMPLEMENTARES	SEDI - SERVIÇOS DIVERSOS	H	0,0900000	17,82	1,60	
Composição Auxiliar	88267	SINAPI	ENCANADOR OU BOMBEIRO HIDRÁULICO COM ENCARGOS COMPLEMENTARES	SEDI - SERVIÇOS DIVERSOS	H	0,0900000	24,29	2,18	
Insumo	00000122	SINAPI	ADESIVO PLASTICO PARA PVC, FRASCO COM *850* GR	Material	UN	0,0070000	67,55	0,47	
Insumo	00003529	SINAPI	JOELHO PVC, SOLDAVEL, 90 GRAUS, 25 MM, PARA AGUA FRIA PREDIAL	Material	UN	1,0000000	0,94	0,94	
Insumo	00020083	SINAPI	SOLUCAO PREPARADORA / LIMPADORA PARA PVC, FRASCO COM 1000 CM3	Material	UN	0,0080000	76,54	0,61	
Insumo	00038383	SINAPI	LIXA D'AGUA EM FOLHA, GRAO 100	Material	UN	0,0300000	2,04	0,06	
				MO sem LS =>	2,49	LS =>	0,00	MO com LS =>	2,49
				Valor do BDI =>	1,61			Valor com BDI =>	7,47
						Quant. =>	29,0000000	Preço Total =>	216,63

3.5.4.	Código	Banco	Descrição	Tipo	Und	Quant.	Valor Unit	Total
Composição	89492	SINAPI	JOELHO 90 GRAUS, PVC, SOLDÁVEL, DN 32MM, INSTALADO EM PRUMADA DE ÁGUA - FORNECIMENTO E INSTALAÇÃO. AF_12/2014	INHI - INSTALAÇÕES HIDROS SANITÁRIAS	UN	1,0000000	7,35	7,35

Praça da Matriz, Érico Cardoso - BA





PREFEITURA DE
ÉRICO CARDOSO

Unidos pelo progresso da nossa Água Quente

PLANILHA DE COMPOSIÇÃO ANALÍTICO DE PREÇO UNITÁRIO

Obra				Bancos	B.D.I.	Encargos Sociais			
REFORMA E AMPLIAÇÃO DO HOSPITAL MUNICIPAL DRª MONALISA LOUZADA				SINAPI - 05/2022 - Bahia ORSE - 05/2022 - Sergipe	27,52%	Desonerado: embutido nos preços unitário dos insumos de mão de obra, de acordo com as bases.			
Composição Auxiliar	88248	SINAPI	AUXILIAR DE ENCANADOR OU BOMBEIRO HIDRÁULICO COM ENCARGOS COMPLEMENTARES	SEDI - SERVIÇOS DIVERSOS	H	0,0730000	17,82	1,30	
Composição Auxiliar	88267	SINAPI	ENCANADOR OU BOMBEIRO HIDRÁULICO COM ENCARGOS COMPLEMENTARES	SEDI - SERVIÇOS DIVERSOS	H	0,0730000	24,29	1,77	
Insumo	00000122	SINAPI	ADESIVO PLASTICO PARA PVC, FRASCO COM *850* GR	Material	UN	0,0090000	67,55	0,60	
Insumo	00003536	SINAPI	JOELHO PVC, SOLDÁVEL, 90 GRAUS, 32 MM, PARA AGUA FRIA PREDIAL	Material	UN	1,0000000	2,81	2,81	
Insumo	00020083	SINAPI	SOLUCAO PREPARADORA / LIMPADORA PARA PVC, FRASCO COM 1000 CM3	Material	UN	0,0110000	76,54	0,84	
Insumo	00038383	SINAPI	LIXA D'AGUA EM FOLHA, GRAO 100	Material	UN	0,0170000	2,04	0,03	
				MO sem LS =>	2,02	LS =>	0,00	MO com LS =>	2,02
				Valor do BDI =>	2,02			Valor com BDI =>	9,37
						Quant. =>	5,0000000	Preço Total =>	46,85

3.5.5.	Código	Banco	Descrição	Tipo	Und	Quant.	Valor Unit	Total	
Composição	89617	SINAPI	TE, PVC, SOLDÁVEL, DN 25MM, INSTALADO EM PRUMADA DE ÁGUA - FORNECIMENTO E INSTALAÇÃO. AF_12/2014	INHI - INSTALAÇÕES HIDROS SANITÁRIAS	UN	1,0000000	6,64	6,64	
Composição Auxiliar	88248	SINAPI	AUXILIAR DE ENCANADOR OU BOMBEIRO HIDRÁULICO COM ENCARGOS COMPLEMENTARES	SEDI - SERVIÇOS DIVERSOS	H	0,0800000	17,82	1,42	
Composição Auxiliar	88267	SINAPI	ENCANADOR OU BOMBEIRO HIDRÁULICO COM ENCARGOS COMPLEMENTARES	SEDI - SERVIÇOS DIVERSOS	H	0,0800000	24,29	1,94	
Insumo	00000122	SINAPI	ADESIVO PLASTICO PARA PVC, FRASCO COM *850* GR	Material	UN	0,0110000	67,55	0,74	
Insumo	00007139	SINAPI	TE SOLDÁVEL, PVC, 90 GRAUS, 25 MM, PARA AGUA FRIA PREDIAL (NBR 5648)	Material	UN	1,0000000	1,59	1,59	
Insumo	00020083	SINAPI	SOLUCAO PREPARADORA / LIMPADORA PARA PVC, FRASCO COM 1000 CM3	Material	UN	0,0120000	76,54	0,91	
Insumo	00038383	SINAPI	LIXA D'AGUA EM FOLHA, GRAO 100	Material	UN	0,0200000	2,04	0,04	
				MO sem LS =>	2,22	LS =>	0,00	MO com LS =>	2,22
				Valor do BDI =>	1,83			Valor com BDI =>	8,47

Praça da Matriz, Érico Cardoso - BA





PREFEITURA DE
ÉRICO CARDOSO
Unidos pelo progresso da nossa Água Quente

PLANILHA DE COMPOSIÇÃO ANALÍTICO DE PREÇO UNITÁRIO

Obra REFORMA E AMPLIAÇÃO DO HOSPITAL MUNICIPAL DRª MONALISA LOUZADA	Bancos SINAPI - 05/2022 - Bahia ORSE - 05/2022 - Sergipe	B.D.I. 27,52%	Encargos Sociais Desonerado: embutido nos preços unitário dos insumos de mão de obra, de acordo com as bases.
---	---	-------------------------	--

Quant. => 20,0000000 Preço Total => 169,40

3.5.6.	Código	Banco	Descrição	Tipo	Und	Quant.	Valor Unit	Total		
Composição	89528	SINAPI	LUVA, PVC, SOLDÁVEL, DN 25MM, INSTALADO EM PRUMADA DE ÁGUA - FORNECIMENTO E INSTALAÇÃO. AF_12/2014	INHI - INSTALAÇÕES HIDROS SANITÁRIAS	UN	1,0000000	3,79	3,79		
Composição Auxiliar	88248	SINAPI	AUXILIAR DE ENCANADOR OU BOMBEIRO HIDRÁULICO COM ENCARGOS COMPLEMENTARES	SEDI - SERVIÇOS DIVERSOS	H	0,0400000	17,82	0,71		
Composição Auxiliar	88267	SINAPI	ENCANADOR OU BOMBEIRO HIDRÁULICO COM ENCARGOS COMPLEMENTARES	SEDI - SERVIÇOS DIVERSOS	H	0,0400000	24,29	0,97		
Insumo	00000122	SINAPI	ADESIVO PLASTICO PARA PVC, FRASCO COM *850* GR	Material	UN	0,0070000	67,55	0,47		
Insumo	00003904	SINAPI	LUVA PVC SOLDÁVEL, 25 MM, PARA AGUA FRIA PREDIAL	Material	UN	1,0000000	1,01	1,01		
Insumo	00020083	SINAPI	SOLUCAO PREPARADORA / LIMPADORA PARA PVC, FRASCO COM 1000 CM3	Material	UN	0,0080000	76,54	0,61		
Insumo	00038383	SINAPI	LIXA D'AGUA EM FOLHA, GRAO 100	Material	UN	0,0130000	2,04	0,02		
					MO sem LS =>	1,10	LS =>	0,00	MO com LS =>	1,10
					Valor do BDI =>	1,04			Valor com BDI =>	4,83
						Quant. =>	5,0000000	Preço Total =>	24,15	

3.5.7.	Código	Banco	Descrição	Tipo	Und	Quant.	Valor Unit	Total
Composição	94792	SINAPI	REGISTRO DE GAVETA BRUTO, LATÃO, ROSCÁVEL, 1", COM ACABAMENTO E CANOPLA CROMADOS - FORNECIMENTO E INSTALAÇÃO. AF_08/2021	INHI - INSTALAÇÕES HIDROS SANITÁRIAS	UN	1,0000000	114,43	114,43
Composição Auxiliar	88248	SINAPI	AUXILIAR DE ENCANADOR OU BOMBEIRO HIDRÁULICO COM ENCARGOS COMPLEMENTARES	SEDI - SERVIÇOS DIVERSOS	H	0,2595000	17,82	4,62
Composição Auxiliar	88267	SINAPI	ENCANADOR OU BOMBEIRO HIDRÁULICO COM ENCARGOS COMPLEMENTARES	SEDI - SERVIÇOS DIVERSOS	H	0,2595000	24,29	6,30
Insumo	00003148	SINAPI	FITA VEDA ROSCA EM ROLOS DE 18 MM X 50 M (L X C)	Material	UN	0,0132000	12,90	0,17
Insumo	00006013	SINAPI	REGISTRO GAVETA COM ACABAMENTO E CANOPLA CROMADOS, SIMPLES, BITOLA 1 " (REF 1509)	Material	UN	1,0000000	103,34	103,34

Praça da Matriz, Érico Cardoso - BA





PREFEITURA DE
ÉRICO CARDOSO
Unidos pelo progresso da nossa Água Quente

PLANILHA DE COMPOSIÇÃO ANALÍTICO DE PREÇO UNITÁRIO

Obra REFORMA E AMPLIAÇÃO DO HOSPITAL MUNICIPAL DRª MONALISA LOUZADA	Bancos SINAPI - 05/2022 - Bahia ORSE - 05/2022 - Sergipe	B.D.I. 27,52%	Encargos Sociais Desonerado: embutido nos preços unitário dos insumos de mão de obra, de acordo com as bases.			
	MO sem LS =>	7,20	LS =>	0,00	MO com LS =>	7,20
	Valor do BDI =>	31,49			Valor com BDI =>	145,92
			Quant. =>	9,0000000	Preço Total =>	1.313,28

3.5.8.	Código	Banco	Descrição	Tipo	Und	Quant.	Valor Unit	Total		
Composição	89351	SINAPI	REGISTRO DE PRESSÃO BRUTO, LATÃO, ROSCÁVEL, 3/4" - FORNECIMENTO E INSTALAÇÃO. AF_08/2021	INHI - INSTALAÇÕES HIDROS SANITÁRIAS	UN	1,0000000	32,51	32,51		
Composição Auxiliar	88248	SINAPI	AUXILIAR DE ENCANADOR OU BOMBEIRO HIDRÁULICO COM ENCARGOS COMPLEMENTARES	SEDI - SERVIÇOS DIVERSOS	H	0,1102000	17,82	1,96		
Composição Auxiliar	88267	SINAPI	ENCANADOR OU BOMBEIRO HIDRÁULICO COM ENCARGOS COMPLEMENTARES	SEDI - SERVIÇOS DIVERSOS	H	0,1102000	24,29	2,67		
Insumo	00003148	SINAPI	FITA VEDA ROSCA EM ROLOS DE 18 MM X 50 M (L X C)	Material	UN	0,0106000	12,90	0,13		
Insumo	00011753	SINAPI	REGISTRO PRESSAO BRUTO EM LATAO FORJADO, BITOLA 3/4 " (REF 1400)	Material	UN	1,0000000	27,75	27,75		
				MO sem LS =>		3,05	LS =>	0,00	MO com LS =>	3,05
				Valor do BDI =>		8,95			Valor com BDI =>	41,46
					Quant. =>	12,0000000	Preço Total =>	497,52		

3.6	INSTALAÇÕES SANITÁRIAS							24.028,60
3.6.1.	Código	Banco	Descrição	Tipo	Und	Quant.	Valor Unit	Total
Composição	89800	SINAPI	TUBO PVC, SERIE NORMAL, ESGOTO PREDIAL, DN 100 MM, FORNECIDO E INSTALADO EM PRUMADA DE ESGOTO SANITÁRIO OU VENTILAÇÃO. AF_12/2014	INHI - INSTALAÇÕES HIDROS SANITÁRIAS	M	1,0000000	26,39	26,39
Composição Auxiliar	88248	SINAPI	AUXILIAR DE ENCANADOR OU BOMBEIRO HIDRÁULICO COM ENCARGOS COMPLEMENTARES	SEDI - SERVIÇOS DIVERSOS	H	0,1600000	17,82	2,85
Composição Auxiliar	88267	SINAPI	ENCANADOR OU BOMBEIRO HIDRÁULICO COM ENCARGOS COMPLEMENTARES	SEDI - SERVIÇOS DIVERSOS	H	0,1600000	24,29	3,88
Insumo	00000122	SINAPI	ADESIVO PLASTICO PARA PVC, FRASCO COM *850* GR	Material	UN	0,0117000	67,55	0,79
Insumo	00009836	SINAPI	TUBO PVC SERIE NORMAL, DN 100 MM, PARA ESGOTO PREDIAL (NBR 5688)	Material	M	1,0500000	16,49	17,31

Praça da Matriz, Érico Cardoso - BA





PREFEITURA DE
ÉRICO CARDOSO

Unidos pelo progresso da nossa Água Quente

PLANILHA DE COMPOSIÇÃO ANALÍTICO DE PREÇO UNITÁRIO

Obra				Bancos	B.D.I.	Encargos Sociais			
REFORMA E AMPLIAÇÃO DO HOSPITAL MUNICIPAL DRª MONALISA LOUZADA				SINAPI - 05/2022 - Bahia ORSE - 05/2022 - Sergipe	27,52%	Desonerado: embutido nos preços unitário dos insumos de mão de obra, de acordo com as bases.			
Insumo	00020083	SINAPI	SOLUCAO PREPARADORA / LIMPADORA PARA PVC, FRASCO COM 1000 CM3	Material	UN	0,0191000	76,54	1,46	
Insumo	00038383	SINAPI	LIXA D'AGUA EM FOLHA, GRAO 100	Material	UN	0,0530000	2,04	0,10	
				MO sem LS =>	4,44	LS =>	0,00	MO com LS =>	4,44
				Valor do BDI =>	7,26			Valor com BDI =>	33,65
						Quant. =>	61,9900000	Preço Total =>	2.085,96

3.6.2.	Código	Banco	Descrição	Tipo	Und	Quant.	Valor Unit	Total	
Composição	89798	SINAPI	TUBO PVC, SERIE NORMAL, ESGOTO PREDIAL, DN 50 MM, FORNECIDO E INSTALADO EM PRUMADA DE ESGOTO SANITÁRIO OU VENTILAÇÃO. AF_12/2014	INHI - INSTALAÇÕES HIDROS SANITÁRIAS	M	1,0000000	13,34	13,34	
Composição Auxiliar	88248	SINAPI	AUXILIAR DE ENCANADOR OU BOMBEIRO HIDRÁULICO COM ENCARGOS COMPLEMENTARES	SEDI - SERVIÇOS DIVERSOS	H	0,0500000	17,82	0,89	
Composição Auxiliar	88267	SINAPI	ENCANADOR OU BOMBEIRO HIDRÁULICO COM ENCARGOS COMPLEMENTARES	SEDI - SERVIÇOS DIVERSOS	H	0,0500000	24,29	1,21	
Insumo	00000122	SINAPI	ADESIVO PLASTICO PARA PVC, FRASCO COM *850* GR	Material	UN	0,0035000	67,55	0,23	
Insumo	00009838	SINAPI	TUBO PVC SERIE NORMAL, DN 50 MM, PARA ESGOTO PREDIAL (NBR 5688)	Material	M	1,0500000	10,12	10,62	
Insumo	00020083	SINAPI	SOLUCAO PREPARADORA / LIMPADORA PARA PVC, FRASCO COM 1000 CM3	Material	UN	0,0048000	76,54	0,36	
Insumo	00038383	SINAPI	LIXA D'AGUA EM FOLHA, GRAO 100	Material	UN	0,0170000	2,04	0,03	
				MO sem LS =>	1,38	LS =>	0,00	MO com LS =>	1,38
				Valor do BDI =>	3,67			Valor com BDI =>	17,01
						Quant. =>	32,2100000	Preço Total =>	547,89

3.6.3.	Código	Banco	Descrição	Tipo	Und	Quant.	Valor Unit	Total
Composição	89711	SINAPI	TUBO PVC, SERIE NORMAL, ESGOTO PREDIAL, DN 40 MM, FORNECIDO E INSTALADO EM RAMAL DE DESCARGA OU RAMAL DE ESGOTO SANITÁRIO. AF_12/2014	INHI - INSTALAÇÕES HIDROS SANITÁRIAS	M	1,0000000	19,05	19,05

Praça da Matriz, Érico Cardoso - BA





PREFEITURA DE
ÉRICO CARDOSO
Unidos pelo progresso da nossa Água Quente

PLANILHA DE COMPOSIÇÃO ANALÍTICO DE PREÇO UNITÁRIO

Obra				Bancos	B.D.I.	Encargos Sociais			
REFORMA E AMPLIAÇÃO DO HOSPITAL MUNICIPAL DRª MONALISA LOUZADA				SINAPI - 05/2022 - Bahia ORSE - 05/2022 - Sergipe	27,52%	Desonerado: embutido nos preços unitário dos insumos de mão de obra, de acordo com as bases.			
Composição Auxiliar	88248	SINAPI	AUXILIAR DE ENCANADOR OU BOMBEIRO HIDRÁULICO COM ENCARGOS COMPLEMENTARES	SEDI - SERVIÇOS DIVERSOS	H	0,3000000	17,82	5,34	
Composição Auxiliar	88267	SINAPI	ENCANADOR OU BOMBEIRO HIDRÁULICO COM ENCARGOS COMPLEMENTARES	SEDI - SERVIÇOS DIVERSOS	H	0,3000000	24,29	7,28	
Insumo	00009835	SINAPI	TUBO PVC SERIE NORMAL, DN 40 MM, PARA ESGOTO PREDIAL (NBR 5688)	Material	M	1,0500000	5,94	6,23	
Insumo	00038383	SINAPI	LIXA D'AGUA EM FOLHA, GRAO 100	Material	UN	0,1000000	2,04	0,20	
				MO sem LS =>	8,32	LS =>	0,00	MO com LS =>	8,32
				Valor do BDI =>	5,24			Valor com BDI =>	24,29
						Quant. =>	74,9200000	Preço Total =>	1.819,81

3.6.4.	Código	Banco	Descrição	Tipo	Und	Quant.	Valor Unit	Total	
Composição	91796	SINAPI	(COMPOSIÇÃO REPRESENTATIVA) DO SERVIÇO DE INSTALAÇÃO DE TUBO DE PVC, SÉRIE NORMAL, ESGOTO PREDIAL, DN 150 MM (INSTALADO EM SUB-COLETOR AÉREO), INCLUSIVE CONEXÕES, CORTES E FIXAÇÕES, PARA PRÉDIOS. AF_10/2015	INHI - INSTALAÇÕES HIDROS SANITÁRIAS	M	1,0000000	77,81	77,81	
Composição Auxiliar	89849	SINAPI	TUBO PVC, SERIE NORMAL, ESGOTO PREDIAL, DN 150 MM, FORNECIDO E INSTALADO EM SUBCOLETOR AÉREO DE ESGOTO SANITÁRIO. AF_12/2014	INHI - INSTALAÇÕES HIDROS SANITÁRIAS	M	1,0000000	63,41	63,41	
Composição Auxiliar	89855	SINAPI	JOELHO 45 GRAUS, PVC, SERIE NORMAL, ESGOTO PREDIAL, DN 150 MM, JUNTA ELÁSTICA, FORNECIDO E INSTALADO EM SUBCOLETOR AÉREO DE ESGOTO SANITÁRIO. AF_12/2014	INHI - INSTALAÇÕES HIDROS SANITÁRIAS	UN	0,0111000	91,25	1,01	
Composição Auxiliar	90438	SINAPI	FURO EM ALVENARIA PARA DIÂMETROS MAIORES QUE 75 MM. AF_05/2015	INHI - INSTALAÇÕES HIDROS SANITÁRIAS	UN	0,0896000	46,54	4,16	
Composição Auxiliar	91189	SINAPI	CHUMBAMENTO PONTUAL DE ABERTURA EM LAJE COM PASSAGEM DE MAIS DE 1 TUBO DE DIAMETRO EQUIVALENTE IGUAL À 50 MM. AF_05/2015	INHI - INSTALAÇÕES HIDROS SANITÁRIAS	UN	0,1715000	50,91	8,73	
Composição Auxiliar	91192	SINAPI	CHUMBAMENTO PONTUAL EM PASSAGEM DE TUBO COM DIÂMETRO MAIOR QUE 75 MM. AF_05/2015	INHI - INSTALAÇÕES HIDROS SANITÁRIAS	UN	0,0896000	5,63	0,50	
				MO sem LS =>	16,30	LS =>	0,00	MO com LS =>	16,30
				Valor do BDI =>	21,41			Valor com BDI =>	99,22

Praça da Matriz, Érico Cardoso - BA





PREFEITURA DE
ÉRICO CARDOSO

Unidos pelo progresso da nossa Água Quente

PLANILHA DE COMPOSIÇÃO ANALÍTICO DE PREÇO UNITÁRIO

Obra REFORMA E AMPLIAÇÃO DO HOSPITAL MUNICIPAL DRª MONALISA LOUZADA	Bancos SINAPI - 05/2022 - Bahia ORSE - 05/2022 - Sergipe	B.D.I. 27,52%	Encargos Sociais Desonerado: embutido nos preços unitário dos insumos de mão de obra, de acordo com as bases.
---	---	-------------------------	--

Quant. => 39,8600000 Preço Total => 3.954,91

3.6.5.	Código	Banco	Descrição	Tipo	Und	Quant.	Valor Unit	Total		
Composição	89811	SINAPI	CURVA CURTA 90 GRAUS, PVC, SERIE NORMAL, ESGOTO PREDIAL, DN 100 MM, JUNTA ELÁSTICA, FORNECIDO E INSTALADO EM PRUMADA DE ESGOTO SANITÁRIO OU VENTILAÇÃO. AF_12/2014	INHI - INSTALAÇÕES HIDROS SANITÁRIAS	UN	1,0000000	34,62	34,62		
Composição Auxiliar	88248	SINAPI	AUXILIAR DE ENCANADOR OU BOMBEIRO HIDRÁULICO COM ENCARGOS COMPLEMENTARES	SEDI - SERVIÇOS DIVERSOS	H	0,1200000	17,82	2,13		
Composição Auxiliar	88267	SINAPI	ENCANADOR OU BOMBEIRO HIDRÁULICO COM ENCARGOS COMPLEMENTARES	SEDI - SERVIÇOS DIVERSOS	H	0,1200000	24,29	2,91		
Insumo	00000301	SINAPI	ANEL BORRACHA PARA TUBO ESGOTO PREDIAL, DN 100 MM (NBR 5688)	Material	UN	1,0000000	3,48	3,48		
Insumo	00001966	SINAPI	CURVA PVC CURTA 90 GRAUS, 100 MM, PARA ESGOTO PREDIAL	Material	UN	1,0000000	24,82	24,82		
Insumo	00020078	SINAPI	PASTA LUBRIFICANTE PARA TUBOS E CONEXOES COM JUNTA ELASTICA, EMBALAGEM DE *400* GR (USO EM PVC, ACO, POLIETILENO E OUTROS)	Material	UN	0,0460000	27,88	1,28		
					MO sem LS =>	3,32	LS =>	0,00	MO com LS =>	3,32
					Valor do BDI =>	9,53			Valor com BDI =>	44,15
						Quant. =>	12,0000000	Preço Total =>	529,80	

3.6.6.	Código	Banco	Descrição	Tipo	Und	Quant.	Valor Unit	Total
Composição	89728	SINAPI	CURVA CURTA 90 GRAUS, PVC, SERIE NORMAL, ESGOTO PREDIAL, DN 40 MM, JUNTA SOLDÁVEL, FORNECIDO E INSTALADO EM RAMAL DE DESCARGA OU RAMAL DE ESGOTO SANITÁRIO. AF_12/2014	INHI - INSTALAÇÕES HIDROS SANITÁRIAS	UN	1,0000000	10,89	10,89
Composição Auxiliar	88248	SINAPI	AUXILIAR DE ENCANADOR OU BOMBEIRO HIDRÁULICO COM ENCARGOS COMPLEMENTARES	SEDI - SERVIÇOS DIVERSOS	H	0,1000000	17,82	1,78
Composição Auxiliar	88267	SINAPI	ENCANADOR OU BOMBEIRO HIDRÁULICO COM ENCARGOS COMPLEMENTARES	SEDI - SERVIÇOS DIVERSOS	H	0,1000000	24,29	2,42
Insumo	00000122	SINAPI	ADESIVO PLASTICO PARA PVC, FRASCO COM *850* GR	Material	UN	0,0099000	67,55	0,66

Praça da Matriz, Érico Cardoso - BA





PREFEITURA DE
ÉRICO CARDOSO

Unidos pelo progresso da nossa Água Quente

PLANILHA DE COMPOSIÇÃO ANALÍTICO DE PREÇO UNITÁRIO

Obra				Bancos	B.D.I.	Encargos Sociais			
REFORMA E AMPLIAÇÃO DO HOSPITAL MUNICIPAL DRª MONALISA LOUZADA				SINAPI - 05/2022 - Bahia ORSE - 05/2022 - Sergipe	27,52%	Desonerado: embutido nos preços unitário dos insumos de mão de obra, de acordo com as bases.			
Insumo	00001933	SINAPI	CURVA PVC CURTA 90 GRAUS, DN 40 MM, PARA ESGOTO PREDIAL	Material	UN	1,0000000	4,85	4,85	
Insumo	00020083	SINAPI	SOLUCAO PREPARADORA / LIMPADORA PARA PVC, FRASCO COM 1000 CM3	Material	UN	0,0150000	76,54	1,14	
Insumo	00038383	SINAPI	LIXA D'AGUA EM FOLHA, GRAO 100	Material	UN	0,0210000	2,04	0,04	
				MO sem LS =>	2,77	LS =>	0,00	MO com LS =>	2,77
				Valor do BDI =>	3,00			Valor com BDI =>	13,89
						Quant. =>	35,0000000	Preço Total =>	486,15

3.6.7.	Código	Banco	Descrição	Tipo	Und	Quant.	Valor Unit	Total	
Composição	89810	SINAPI	JOELHO 45 GRAUS, PVC, SERIE NORMAL, ESGOTO PREDIAL, DN 100 MM, JUNTA ELÁSTICA, FORNECIDO E INSTALADO EM PRUMADA DE ESGOTO SANITÁRIO OU VENTILAÇÃO. AF_12/2014	INHI - INSTALAÇÕES HIDROS SANITÁRIAS	UN	1,0000000	19,11	19,11	
Composição Auxiliar	88248	SINAPI	AUXILIAR DE ENCANADOR OU BOMBEIRO HIDRÁULICO COM ENCARGOS COMPLEMENTARES	SEDI - SERVIÇOS DIVERSOS	H	0,1200000	17,82	2,13	
Composição Auxiliar	88267	SINAPI	ENCANADOR OU BOMBEIRO HIDRÁULICO COM ENCARGOS COMPLEMENTARES	SEDI - SERVIÇOS DIVERSOS	H	0,1200000	24,29	2,91	
Insumo	00000301	SINAPI	ANEL BORRACHA PARA TUBO ESGOTO PREDIAL, DN 100 MM (NBR 5688)	Material	UN	1,0000000	3,48	3,48	
Insumo	00003528	SINAPI	JOELHO PVC, SOLDAVEL, PB, 45 GRAUS, DN 100 MM, PARA ESGOTO PREDIAL	Material	UN	1,0000000	9,31	9,31	
Insumo	00020078	SINAPI	PASTA LUBRIFICANTE PARA TUBOS E CONEXOES COM JUNTA ELASTICA, EMBALAGEM DE *400* GR (USO EM PVC, ACO, POLIETILENO E OUTROS)	Material	UN	0,0460000	27,88	1,28	
				MO sem LS =>	3,32	LS =>	0,00	MO com LS =>	3,32
				Valor do BDI =>	5,26			Valor com BDI =>	24,37
						Quant. =>	10,0000000	Preço Total =>	243,70

3.6.8.	Código	Banco	Descrição	Tipo	Und	Quant.	Valor Unit	Total
--------	--------	-------	-----------	------	-----	--------	------------	-------

Praça da Matriz, Érico Cardoso - BA





PREFEITURA DE
ÉRICO CARDOSO

Unidos pelo progresso da nossa Água Quente

PLANILHA DE COMPOSIÇÃO ANALÍTICO DE PREÇO UNITÁRIO

Obra				Bancos	B.D.I.	Encargos Sociais			
REFORMA E AMPLIAÇÃO DO HOSPITAL MUNICIPAL DRª MONALISA LOUZADA				SINAPI - 05/2022 - Bahia ORSE - 05/2022 - Sergipe	27,52%	Desonerado: embutido nos preços unitário dos insumos de mão de obra, de acordo com as bases.			
Composição	89726	SINAPI	JOELHO 45 GRAUS, PVC, SERIE NORMAL, ESGOTO PREDIAL, DN 40 MM, JUNTA SOLDÁVEL, FORNECIDO E INSTALADO EM RAMAL DE DESCARGA OU RAMAL DE ESGOTO SANITÁRIO. AF_12/2014	INHI - INSTALAÇÕES HIDROS SANITÁRIAS	UN	1,0000000	7,22	7,22	
Composição Auxiliar	88248	SINAPI	AUXILIAR DE ENCANADOR OU BOMBEIRO HIDRÁULICO COM ENCARGOS COMPLEMENTARES	SEDI - SERVIÇOS DIVERSOS	H	0,1000000	17,82	1,78	
Composição Auxiliar	88267	SINAPI	ENCANADOR OU BOMBEIRO HIDRÁULICO COM ENCARGOS COMPLEMENTARES	SEDI - SERVIÇOS DIVERSOS	H	0,1000000	24,29	2,42	
Insumo	00000122	SINAPI	ADESIVO PLASTICO PARA PVC, FRASCO COM *850* GR	Material	UN	0,0099000	67,55	0,66	
Insumo	00003516	SINAPI	JOELHO PVC, SOLDAVEL, BB, 45 GRAUS, DN 40 MM, PARA ESGOTO PREDIAL	Material	UN	1,0000000	1,18	1,18	
Insumo	00020083	SINAPI	SOLUCAO PREPARADORA / LIMPADORA PARA PVC, FRASCO COM 1000 CM3	Material	UN	0,0150000	76,54	1,14	
Insumo	00038383	SINAPI	LIXA D'AGUA EM FOLHA, GRAO 100	Material	UN	0,0210000	2,04	0,04	
				MO sem LS =>	2,77	LS =>	0,00	MO com LS =>	2,77
				Valor do BDI =>	1,99			Valor com BDI =>	9,21
						Quant. =>	29,0000000	Preço Total =>	267,09

3.6.9.	Código	Banco	Descrição	Tipo	Und	Quant.	Valor Unit	Total
Composição	89802	SINAPI	JOELHO 45 GRAUS, PVC, SERIE NORMAL, ESGOTO PREDIAL, DN 50 MM, JUNTA ELÁSTICA, FORNECIDO E INSTALADO EM PRUMADA DE ESGOTO SANITÁRIO OU VENTILAÇÃO. AF_12/2014	INHI - INSTALAÇÕES HIDROS SANITÁRIAS	UN	1,0000000	7,72	7,72
Composição Auxiliar	88248	SINAPI	AUXILIAR DE ENCANADOR OU BOMBEIRO HIDRÁULICO COM ENCARGOS COMPLEMENTARES	SEDI - SERVIÇOS DIVERSOS	H	0,0400000	17,82	0,71
Composição Auxiliar	88267	SINAPI	ENCANADOR OU BOMBEIRO HIDRÁULICO COM ENCARGOS COMPLEMENTARES	SEDI - SERVIÇOS DIVERSOS	H	0,0400000	24,29	0,97
Insumo	00000296	SINAPI	ANEL BORRACHA PARA TUBO ESGOTO PREDIAL, DN 50 MM (NBR 5688)	Material	UN	1,0000000	1,96	1,96
Insumo	00003518	SINAPI	JOELHO PVC, SOLDAVEL, PB, 45 GRAUS, DN 50 MM, PARA ESGOTO PREDIAL	Material	UN	1,0000000	3,53	3,53

Praça da Matriz, Érico Cardoso - BA





PREFEITURA DE
ÉRICO CARDOSO
Unidos pelo progresso da nossa Água Quente

PLANILHA DE COMPOSIÇÃO ANALÍTICO DE PREÇO UNITÁRIO

Obra				Bancos	B.D.I.	Encargos Sociais			
REFORMA E AMPLIAÇÃO DO HOSPITAL MUNICIPAL DRª MONALISA LOUZADA				SINAPI - 05/2022 - Bahia ORSE - 05/2022 - Sergipe	27,52%	Desonerado: embutido nos preços unitário dos insumos de mão de obra, de acordo com as bases.			
Insumo	00020078	SINAPI	PASTA LUBRIFICANTE PARA TUBOS E CONEXOES COM JUNTA ELASTICA, EMBALAGEM DE *400* GR (USO EM PVC, ACO, POLIETILENO E OUTROS)	Material	UN	0,0200000	27,88	0,55	
				MO sem LS =>	1,10	LS =>	0,00	MO com LS =>	1,10
				Valor do BDI =>	2,12			Valor com BDI =>	9,84
						Quant. =>	10,0000000	Preço Total =>	98,40

3.6.10.	Código	Banco	Descrição	Tipo	Und	Quant.	Valor Unit	Total	
Composição	89801	SINAPI	JOELHO 90 GRAUS, PVC, SERIE NORMAL, ESGOTO PREDIAL, DN 50 MM, JUNTA ELÁSTICA, FORNECIDO E INSTALADO EM PRUMADA DE ESGOTO SANITÁRIO OU VENTILAÇÃO. AF_12/2014	INHI - INSTALAÇÕES HIDROS SANITÁRIAS	UN	1,0000000	7,03	7,03	
Composição Auxiliar	88248	SINAPI	AUXILIAR DE ENCANADOR OU BOMBEIRO HIDRÁULICO COM ENCARGOS COMPLEMENTARES	SEDI - SERVIÇOS DIVERSOS	H	0,0400000	17,82	0,71	
Composição Auxiliar	88267	SINAPI	ENCANADOR OU BOMBEIRO HIDRÁULICO COM ENCARGOS COMPLEMENTARES	SEDI - SERVIÇOS DIVERSOS	H	0,0400000	24,29	0,97	
Insumo	00000296	SINAPI	ANEL BORRACHA PARA TUBO ESGOTO PREDIAL, DN 50 MM (NBR 5688)	Material	UN	1,0000000	1,96	1,96	
Insumo	00003526	SINAPI	JOELHO PVC, SOLDAVEL, PB, 90 GRAUS, DN 50 MM, PARA ESGOTO PREDIAL	Material	UN	1,0000000	2,84	2,84	
Insumo	00020078	SINAPI	PASTA LUBRIFICANTE PARA TUBOS E CONEXOES COM JUNTA ELASTICA, EMBALAGEM DE *400* GR (USO EM PVC, ACO, POLIETILENO E OUTROS)	Material	UN	0,0200000	27,88	0,55	
				MO sem LS =>	1,10	LS =>	0,00	MO com LS =>	1,10
				Valor do BDI =>	1,93			Valor com BDI =>	8,96
						Quant. =>	3,0000000	Preço Total =>	26,88

3.6.11.	Código	Banco	Descrição	Tipo	Und	Quant.	Valor Unit	Total
Composição	1636	ORSE	Junção simples em pvc rígido c/ anéis, para esgoto primário, diâm =100 x 50mm	Tubos e Conexões de PVC Rígido Soldável para Esgoto	un	1,0000000	42,88	42,88
Composição Auxiliar	10549	ORSE	Encargos Complementares - Servente	Provisórios	h	0,4600000	3,69	1,69

Praça da Matriz, Érico Cardoso - BA





PREFEITURA DE
ÉRICO CARDOSO

Unidos pelo progresso da nossa Água Quente

PLANILHA DE COMPOSIÇÃO ANALÍTICO DE PREÇO UNITÁRIO

Obra			Bancos	B.D.I.	Encargos Sociais				
REFORMA E AMPLIAÇÃO DO HOSPITAL MUNICIPAL DRª MONALISA LOUZADA			SINAPI - 05/2022 - Bahia ORSE - 05/2022 - Sergipe	27,52%	Desonerado: embutido nos preços unitário dos insumos de mão de obra, de acordo com as bases.				
Composição Auxiliar Insumo	10554 ORSE	Encargos Complementares - Encanador	Provisórios	h	0,4600000	3,59	1,65		
Insumo	1703 ORSE	Pasta lubrificante p/ pvc je	Material	kg	0,0481201	62,70	3,01		
Insumo	1270 ORSE	Juncao simples pvc rigido p/ esgoto primario, diam =100 x 50mm	Material	un	1,0000000	18,53	18,53		
Insumo	00000296 SINAPI	ANEL BORRACHA PARA TUBO ESGOTO PREDIAL, DN 50 MM (NBR 5688)	Material	UN	1,0000000	1,96	1,96		
Insumo	00000301 SINAPI	ANEL BORRACHA PARA TUBO ESGOTO PREDIAL, DN 100 MM (NBR 5688)	Material	UN	1,0000000	3,48	3,48		
Insumo	00002696 SINAPI	ENCANADOR OU BOMBEIRO HIDRAULICO (HORISTA)	Mão de Obra	H	0,4600000	16,89	7,76		
Insumo	00006111 SINAPI	SERVENTE DE OBRAS	Mão de Obra	H	0,4600000	10,45	4,80		
				MO sem LS =>	12,56	LS =>	0,00	MO com LS =>	12,56
				Valor do BDI =>	11,80			Valor com BDI =>	54,68
						Quant. =>	16,0000000	Preço Total =>	874,88

3.6.12.	Código	Banco	Descrição	Tipo	Und	Quant.	Valor Unit	Total
Composição	89861	SINAPI	JUNÇÃO SIMPLES, PVC, SERIE NORMAL, ESGOTO PREDIAL, DN 100 X 100 MM, JUNTA ELÁSTICA, FORNECIDO E INSTALADO EM SUBCOLETOR AÉREO DE ESGOTO SANITÁRIO. AF_12/2014	INHI - INSTALAÇÕES HIDROS SANITÁRIAS	UN	1,0000000	47,38	47,38
Composição Auxiliar	88248	SINAPI	AUXILIAR DE ENCANADOR OU BOMBEIRO HIDRÁULICO COM ENCARGOS COMPLEMENTARES	SEDI - SERVIÇOS DIVERSOS	H	0,3200000	17,82	5,70
Composição Auxiliar	88267	SINAPI	ENCANADOR OU BOMBEIRO HIDRÁULICO COM ENCARGOS COMPLEMENTARES	SEDI - SERVIÇOS DIVERSOS	H	0,3200000	24,29	7,77
Insumo	00000301	SINAPI	ANEL BORRACHA PARA TUBO ESGOTO PREDIAL, DN 100 MM (NBR 5688)	Material	UN	2,0000000	3,48	6,96
Insumo	00003670	SINAPI	JUNCAO SIMPLES, PVC, 45 GRAUS, DN 100 X 100 MM, SERIE NORMAL PARA ESGOTO PREDIAL	Material	UN	1,0000000	24,39	24,39
Insumo	00020078	SINAPI	PASTA LUBRIFICANTE PARA TUBOS E CONEXOES COM JUNTA ELASTICA, EMBALAGEM DE *400* GR (USO EM PVC, ACO, POLIETILENO E OUTROS)	Material	UN	0,0920000	27,88	2,56

Praça da Matriz, Érico Cardoso - BA





PREFEITURA DE
ÉRICO CARDOSO

Unidos pelo progresso da nossa Água Quente

PLANILHA DE COMPOSIÇÃO ANALÍTICO DE PREÇO UNITÁRIO

Obra REFORMA E AMPLIAÇÃO DO HOSPITAL MUNICIPAL DRª MONALISA LOUZADA	Bancos SINAPI - 05/2022 - Bahia ORSE - 05/2022 - Sergipe	B.D.I. 27,52%	Encargos Sociais Desonerado: embutido nos preços unitário dos insumos de mão de obra, de acordo com as bases.			
	MO sem LS =>	8,89	LS =>	0,00	MO com LS =>	8,89
	Valor do BDI =>	13,04			Valor com BDI =>	60,42
			Quant. =>	5,0000000	Preço Total =>	302,10

3.6.13.	Código	Banco	Descrição	Tipo	Und	Quant.	Valor Unit	Total		
Composição	89863	SINAPI	JUNÇÃO SIMPLES, PVC, SERIE NORMAL, ESGOTO PREDIAL, DN 150 X 150 MM, JUNTA ELÁSTICA, FORNECIDO E INSTALADO EM SUBCOLETOR AÉREO DE ESGOTO SANITÁRIO. AF_12/2014	INHI - INSTALAÇÕES HIDROS SANITÁRIAS	UN	1,0000000	197,22	197,22		
Composição Auxiliar	88248	SINAPI	AUXILIAR DE ENCANADOR OU BOMBEIRO HIDRÁULICO COM ENCARGOS COMPLEMENTARES	SEDI - SERVIÇOS DIVERSOS	H	0,4400000	17,82	7,84		
Composição Auxiliar	88267	SINAPI	ENCANADOR OU BOMBEIRO HIDRÁULICO COM ENCARGOS COMPLEMENTARES	SEDI - SERVIÇOS DIVERSOS	H	0,4400000	24,29	10,68		
Insumo	00000305	SINAPI	ANEL BORRACHA, PARA TUBO PVC, REDE COLETOR ESGOTO, DN 150 MM (NBR 7362)	Material	UN	2,0000000	12,13	24,26		
Insumo	00020078	SINAPI	PASTA LUBRIFICANTE PARA TUBOS E CONEXOES COM JUNTA ELASTICA, EMBALAGEM DE *400* GR (USO EM PVC, ACO, POLIETILENO E OUTROS)	Material	UN	0,1400000	27,88	3,90		
Insumo	00020136	SINAPI	JUNCAO SIMPLES, PVC LEVE, 150 MM, PARA ESGOTO PREDIAL	Material	UN	1,0000000	150,54	150,54		
				MO sem LS =>		12,22	LS =>	0,00	MO com LS =>	12,22
				Valor do BDI =>		54,27			Valor com BDI =>	251,49
					Quant. =>	1,0000000	Preço Total =>	251,49		

3.6.14.	Código	Banco	Descrição	Tipo	Und	Quant.	Valor Unit	Total
Composição	1687	ORSE	Junção simples pvc rígido soldável para esgoto secundário ø 150x100mm	Tubos e Conexões de PVC Rígido Soldável para Esgoto	un	1,0000000	96,25	96,25
Composição Auxiliar	10549	ORSE	Encargos Complementares - Servente	Provisórios	h	0,4516927	3,69	1,66
Composição Auxiliar	10554	ORSE	Encargos Complementares - Encanador	Provisórios	h	0,4516927	3,59	1,62
Insumo	2036	ORSE	Solucao limpadora pvc	Material	l	0,1204513	68,86	8,29

Praça da Matriz, Érico Cardoso - BA





PREFEITURA DE
ÉRICO CARDOSO

Unidos pelo progresso da nossa Água Quente

PLANILHA DE COMPOSIÇÃO ANALÍTICO DE PREÇO UNITÁRIO

Obra			Bancos	B.D.I.	Encargos Sociais			
REFORMA E AMPLIAÇÃO DO HOSPITAL MUNICIPAL DRª MONALISA LOUZADA			SINAPI - 05/2022 - Bahia ORSE - 05/2022 - Sergipe	27,52%	Desonerado: embutido nos preços unitário dos insumos de mão de obra, de acordo com as bases.			
Insumo	138 ORSE	Adesivo pvc em frasco de 850 gramas	Material	kg	0,0752822	71,51	5,38	
Insumo	00002696 SINAPI	ENCANADOR OU BOMBEIRO HIDRAULICO (HORISTA)	Mão de Obra	H	0,4516927	16,89	7,62	
Insumo	00006111 SINAPI	SERVENTE DE OBRAS	Mão de Obra	H	0,4516927	10,45	4,72	
Insumo	00020138 SINAPI	JUNCAO DE REDUCAO SIMPLES, COM BOLSA PARA ANEL, PVC LEVE, 150 X 100 MM, PARA ESGOTO PREDIAL	Material	UN	1,0037616	66,71	66,96	
			MO sem LS =>	12,34	LS =>	0,00	MO com LS =>	12,34
			Valor do BDI =>	26,49			Valor com BDI =>	122,74
					Quant. =>	5,0000000	Preço Total =>	613,70

3.6.15.	Código	Banco	Descrição	Tipo	Und	Quant.	Valor Unit	Total
Composição	89681	SINAPI	REDUÇÃO EXCÊNTRICA, PVC, SERIE R, ÁGUA PLUVIAL, DN 150 X 100 MM, JUNTA ELÁSTICA, FORNECIDO E INSTALADO EM CONDUTORES VERTICAIS DE ÁGUAS PLUVIAIS. AF_12/2014	INHI - INSTALAÇÕES HIDROS SANITÁRIAS	UN	1,0000000	77,35	77,35
Composição Auxiliar	88248	SINAPI	AUXILIAR DE ENCANADOR OU BOMBEIRO HIDRÁULICO COM ENCARGOS COMPLEMENTARES	SEDI - SERVIÇOS DIVERSOS	H	0,1100000	17,82	1,96
Composição Auxiliar	88267	SINAPI	ENCANADOR OU BOMBEIRO HIDRÁULICO COM ENCARGOS COMPLEMENTARES	SEDI - SERVIÇOS DIVERSOS	H	0,1100000	24,29	2,67
Insumo	00000300	SINAPI	ANEL BORRACHA, DN 150 MM, PARA TUBO SERIE REFORCADA ESGOTO PREDIAL	Material	UN	1,0000000	14,12	14,12
Insumo	00020047	SINAPI	REDUCAO EXCENTRICA PVC, SERIE R, DN 150 X 100 MM, PARA ESGOTO OU AGUAS PLUVIAIS PREDIAIS	Material	UN	1,0000000	56,65	56,65
Insumo	00020078	SINAPI	PASTA LUBRIFICANTE PARA TUBOS E CONEXOES COM JUNTA ELASTICA, EMBALAGEM DE *400* GR (USO EM PVC, ACO, POLIETILENO E OUTROS)	Material	UN	0,0700000	27,88	1,95
			MO sem LS =>	3,05	LS =>	0,00	MO com LS =>	3,05
			Valor do BDI =>	21,29			Valor com BDI =>	98,64
					Quant. =>	2,0000000	Preço Total =>	197,28

3.6.16.	Código	Banco	Descrição	Tipo	Und	Quant.	Valor Unit	Total
---------	--------	-------	-----------	------	-----	--------	------------	-------

Praça da Matriz, Érico Cardoso - BA





PREFEITURA DE
ÉRICO CARDOSO
Unidos pelo progresso da nossa Água Quente

PLANILHA DE COMPOSIÇÃO ANALÍTICO DE PREÇO UNITÁRIO

Obra			Bancos	B.D.I.	Encargos Sociais				
REFORMA E AMPLIAÇÃO DO HOSPITAL MUNICIPAL DRª MONALISA LOUZADA			SINAPI - 05/2022 - Bahia ORSE - 05/2022 - Sergipe	27,52%	Desonerado: embutido nos preços unitário dos insumos de mão de obra, de acordo com as bases.				
Composição	1583 ORSE	Redução excentrica em pvc rígido soldável, para esgoto primário, diâm = 100 x 50mm	Tubos e Conexões de PVC Rígido Soldável para Esgoto	un	1,0000000	21,82	21,82		
Composição Auxiliar	10549 ORSE	Encargos Complementares - Servente	Provisórios	h	0,2271307	3,69	0,83		
Composição Auxiliar	10554 ORSE	Encargos Complementares - Encanador	Provisórios	h	0,2271307	3,59	0,81		
Insumo	1937 ORSE	Reducao excentrica pvc sanitario d= 100 x 50mm	Material	un	1,0000000	8,19	8,19		
Insumo	2036 ORSE	Solucao limpadora pvc	Material	l	0,0503638	68,86	3,46		
Insumo	138 ORSE	Adesivo pvc em frasco de 850 gramas	Material	kg	0,0325883	71,51	2,33		
Insumo	00002696 SINAPI	ENCANADOR OU BOMBEIRO HIDRAULICO (HORISTA)	Mão de Obra	H	0,2271307	16,89	3,83		
Insumo	00006111 SINAPI	SERVENTE DE OBRAS	Mão de Obra	H	0,2271307	10,45	2,37		
				MO sem LS =>	6,20	LS =>	0,00	MO com LS =>	6,20
				Valor do BDI =>	6,00			Valor com BDI =>	27,82
						Quant. =>	2,0000000	Preço Total =>	55,64

3.6.17.	Código	Banco	Descrição	Tipo	Und	Quant.	Valor Unit	Total	
Composição	1703	ORSE	Ralo sifonado em pvc d = 100 mm, saída 40 mm, com grelha acabamento branco	Caixas de Inspeção	un	1,0000000	30,70	30,70	
Composição Auxiliar	10549	ORSE	Encargos Complementares - Servente	Provisórios	h	0,3361287	3,69	1,24	
Composição Auxiliar	10554	ORSE	Encargos Complementares - Encanador	Provisórios	h	0,3361287	3,59	1,20	
Insumo	1907	ORSE	Ralo sifonado pvc, quadrado, d = 100 x 52 x 40mm, ref.nº20, acabamento alumínio, marca Akros ou similar	Material	un	1,0000000	19,08	19,08	
Insumo	00002696	SINAPI	ENCANADOR OU BOMBEIRO HIDRAULICO (HORISTA)	Mão de Obra	H	0,3361287	16,89	5,67	
Insumo	00006111	SINAPI	SERVENTE DE OBRAS	Mão de Obra	H	0,3361287	10,45	3,51	
				MO sem LS =>	9,18	LS =>	0,00	MO com LS =>	9,18

Praça da Matriz, Érico Cardoso - BA





PREFEITURA DE
ÉRICO CARDOSO

Unidos pelo progresso da nossa Água Quente

PLANILHA DE COMPOSIÇÃO ANALÍTICO DE PREÇO UNITÁRIO

Obra REFORMA E AMPLIAÇÃO DO HOSPITAL MUNICIPAL DRª MONALISA LOUZADA	Bancos SINAPI - 05/2022 - Bahia ORSE - 05/2022 - Sergipe	B.D.I. 27,52%	Encargos Sociais Desonerado: embutido nos preços unitário dos insumos de mão de obra, de acordo com as bases.
	Valor do BDI =>	8,45	Valor com BDI =>
			39,15
		Quant. =>	4,0000000
			Preço Total =>
			156,60

Insumo	Código	Banco	Descrição	Tipo	Und	Quant.	Valor Unit	Total
	01	Próprio	Ralo sifonado 7 entrada 1 saída 150x150x50mm	Equipamento	UNIDADE	1,0000000	52,90	52,90
				MO sem LS =>		0,00	MO com LS =>	0,00
				Valor do BDI =>		14,56	Valor com BDI =>	67,46
					Quant. =>	17,0000000	Preço Total =>	1.146,82

3.6.19.	Código	Banco	Descrição	Tipo	Und	Quant.	Valor Unit	Total
Composição	97900	SINAPI	CAIXA ENTERRADA HIDRÁULICA RETANGULAR EM ALVENARIA COM TIJOLOS CERÂMICOS MACIÇOS, DIMENSÕES INTERNAS: 0,3X0,3X0,3 M PARA REDE DE ESGOTO. AF_12/2020	INHI - INSTALAÇÕES HIDROS SANITÁRIAS	UN	1,0000000	175,63	175,63
Composição Auxiliar	100475	SINAPI	ARGAMASSA TRAÇO 1:3 (EM VOLUME DE CIMENTO E AREIA MÉDIA ÚMIDA) COM ADIÇÃO DE IMPERMEABILIZANTE, PREPARO MECÂNICO COM BETONEIRA 400 L. AF_08/2019	SEDI - SERVIÇOS DIVERSOS	m³	0,0300000	729,29	21,87
Composição Auxiliar	101616	SINAPI	PREPARO DE FUNDO DE VALA COM LARGURA MENOR QUE 1,5 M (ACERTO DO SOLO NATURAL). AF_08/2020	MOVT - MOVIMENTO DE TERRA	m²	0,3600000	5,57	2,00
Composição Auxiliar	87316	SINAPI	ARGAMASSA TRAÇO 1:4 (EM VOLUME DE CIMENTO E AREIA GROSSA ÚMIDA) PARA CHAPISCO CONVENCIONAL, PREPARO MECÂNICO COM BETONEIRA 400 L. AF_08/2019	SEDI - SERVIÇOS DIVERSOS	m³	0,0041000	509,80	2,09
Composição Auxiliar	88309	SINAPI	PEDREIRO COM ENCARGOS COMPLEMENTARES	SEDI - SERVIÇOS DIVERSOS	H	1,4243000	24,89	35,45
Composição Auxiliar	88316	SINAPI	SERVENTE COM ENCARGOS COMPLEMENTARES	SEDI - SERVIÇOS DIVERSOS	H	1,1191000	18,23	20,40
Composição Auxiliar	94970	SINAPI	CONCRETO FCK = 20MPA, TRAÇO 1:2,7:3 (EM MASSA SECA DE CIMENTO/ AREIA MÉDIA/ BRITA 1) - PREPARO MECÂNICO COM BETONEIRA 600 L. AF_05/2021	FUES - FUNDAÇÕES E ESTRUTURAS	m³	0,0291000	473,64	13,78
Composição Auxiliar	97734	SINAPI	PEÇA RETANGULAR PRÉ-MOLDADA, VOLUME DE CONCRETO DE 10 A 30 LITROS, TAXA DE AÇO APROXIMADA DE 30KG/M³. AF_01/2018	FUES - FUNDAÇÕES E ESTRUTURAS	m³	0,0175000	2.869,47	50,21

Praça da Matriz, Érico Cardoso - BA





PREFEITURA DE
ÉRICO CARDOSO
Unidos pelo progresso da nossa Água Quente

PLANILHA DE COMPOSIÇÃO ANALÍTICO DE PREÇO UNITÁRIO

Obra				Bancos	B.D.I.	Encargos Sociais			
REFORMA E AMPLIAÇÃO DO HOSPITAL MUNICIPAL DRª MONALISA LOUZADA				SINAPI - 05/2022 - Bahia ORSE - 05/2022 - Sergipe	27,52%	Desonerado: embutido nos preços unitário dos insumos de mão de obra, de acordo com as bases.			
Insumo	00002692	SINAPI	DESMOLDANTE PROTETOR PARA FORMAS DE MADEIRA, DE BASE OLEOSA EMULSIONADA EM AGUA	Material	L	0,0034000	6,11	0,02	
Insumo	00004491	SINAPI	PONTALETE *7,5 X 7,5* CM EM PINUS, MISTA OU EQUIVALENTE DA REGIAO - BRUTA	Material	M	0,0740000	9,50	0,70	
Insumo	00004517	SINAPI	SARRAFO *2,5 X 7,5* CM EM PINUS, MISTA OU EQUIVALENTE DA REGIAO - BRUTA	Material	M	0,0880000	3,32	0,29	
Insumo	00005069	SINAPI	PREGO DE ACO POLIDO COM CABECA 17 X 27 (2 1/2 X 11)	Material	KG	0,0078000	20,63	0,16	
Insumo	00006193	SINAPI	TABUA NAO APARELHADA *2,5 X 20* CM, EM MACARANDUBA, ANGELIM OU EQUIVALENTE DA REGIAO - BRUTA	Material	M	0,2760000	23,30	6,43	
Insumo	00007258	SINAPI	TIJOLO CERAMICO MACICO COMUM *5 X 10 X 20* CM (L X A X C)	Material	UN	37,0548000	0,60	22,23	
				MO sem LS =>	62,61	LS =>	0,00	MO com LS =>	62,61
				Valor do BDI =>	48,33			Valor com BDI =>	223,96
						Quant. =>	5,0000000	Preço Total =>	1.119,80

3.6.20.	Código	Banco	Descrição	Tipo	Und	Quant.	Valor Unit	Total
Composição	13038	ORSE	Fossa em alvenaria de tijolo maciço 1,40 x 2,80 x 1,10 m	Fossas Sépticas	un	1,0000000	7.253,53	7.253,53
Composição Auxiliar	110	ORSE	Forma plana para estruturas, em compensado resinado de 12mm, 01 uso, inclusive escoramento - Revisada 07.2015	Formas	m²	11,2481837	206,96	2.327,92
Composição Auxiliar	140	ORSE	Aço CA - 50 Ø 6,3 a 12,5mm, inclusive corte, dobragem, montagem e colocacao de ferragens nas formas, para superestruturas e fundações - R1	Armaduras Convencionais	kg	89,9857730	14,70	1.322,79
Composição Auxiliar	157	ORSE	Alvenaria tijolo cerâmico maciço (5x9x19), esp = 0,19m (dobrada), com argamassa traço t5 - 1:2:8 (cimento / cal / areia) c/ junta de 2,0cm - R1	Alvenarias de Vedação	m²	11,5025292	184,92	2.127,04
Composição Auxiliar	2497	ORSE	Escavação manual de vala ou cava em material de 1ª categoria, profundidade até 1,50m	Escavação Manual em Área Urbana	m³	8,8518613	42,42	375,49
Composição Auxiliar	3310	ORSE	Chapisco em parede com argamassa traço t1 - 1:3 (cimento / areia) - Revisado 08/2015	Conversão InfoWORca	m²	11,5025292	6,11	70,28
Composição Auxiliar	3318	ORSE	Reboco especial de parede 2cm com argamassa traço t3 - 1:3 cimento / areia / vedacit	Conversão InfoWORca	m²	11,5025292	34,72	399,36

Praça da Matriz, Érico Cardoso - BA





PREFEITURA DE
ÉRICO CARDOSO

Unidos pelo progresso da nossa Água Quente

PLANILHA DE COMPOSIÇÃO ANALÍTICO DE PREÇO UNITÁRIO

Obra			Bancos	B.D.I.	Encargos Sociais			
REFORMA E AMPLIAÇÃO DO HOSPITAL MUNICIPAL DRª MONALISA LOUZADA			SINAPI - 05/2022 - Bahia ORSE - 05/2022 - Sergipe	27,52%	Desonerado: embutido nos preços unitário dos insumos de mão de obra, de acordo com as bases.			
Composição Auxiliar	72 ORSE	Reaterro manual de valas, com compactação utilizando sêpo, sem controle do grau de compactação	Aterros / Reaterros / Compactações	m³	0,5868637	28,28	16,59	
Composição Auxiliar	95 ORSE	Concreto simples fabricado na obra, fck=13,5 mpa, lançado e adensado	Alvenarias de Pedra e Concretos para Fundações	m³	0,2200000	514,41	113,17	
Composição Auxiliar	96 ORSE	Concreto simples usinado fck=15mpa, bombeado, lançado e adensado em superestrutura	Alvenarias de Pedra e Concretos para Fundações	m³	1,1500000	435,56	500,89	
			MO sem LS =>	1.923,26	LS =>	0,00	MO com LS =>	1.923,26
			Valor do BDI =>	1.996,17			Valor com BDI =>	9.249,70
			Quant. =>		1,0000000	Preço Total =>		9.249,70

3.7 REVESTIMENTO DE PAREDE								160.634,66
3.7.1.	Código	Banco	Descrição	Tipo	Und	Quant.	Valor Unit	Total
Composição	87893	SINAPI	CHAPISCO APLICADO EM ALVENARIA (SEM PRESENÇA DE VÃOS) E ESTRUTURAS DE CONCRETO DE FACHADA, COM COLHER DE PEDREIRO. ARGAMASSA TRAÇO 1:3 COM PREPARO MANUAL. AF_06/2014	REVE - REVESTIMENTO E TRATAMENTO DE SUPERFÍCIES	m²	1,0000000	6,91	6,91
Composição Auxiliar	87377	SINAPI	ARGAMASSA TRAÇO 1:3 (EM VOLUME DE CIMENTO E AREIA GROSSA ÚMIDA) PARA CHAPISCO CONVENCIONAL, PREPARO MANUAL. AF_08/2019	SEDI - SERVIÇOS DIVERSOS	m³	0,0042000	643,73	2,70
Composição Auxiliar	88309	SINAPI	PEDREIRO COM ENCARGOS COMPLEMENTARES	SEDI - SERVIÇOS DIVERSOS	H	0,1240000	24,89	3,08
Composição Auxiliar	88316	SINAPI	SERVENTE COM ENCARGOS COMPLEMENTARES	SEDI - SERVIÇOS DIVERSOS	H	0,0620000	18,23	1,13
			MO sem LS =>	3,26	LS =>	0,00	MO com LS =>	3,26
			Valor do BDI =>	1,90			Valor com BDI =>	8,81
			Quant. =>		2.186,3100000	Preço Total =>		19.261,39

3.7.2.	Código	Banco	Descrição	Tipo	Und	Quant.	Valor Unit	Total
--------	--------	-------	-----------	------	-----	--------	------------	-------

Praça da Matriz, Érico Cardoso - BA





PREFEITURA DE
ÉRICO CARDOSO

Unidos pelo progresso da nossa Água Quente

PLANILHA DE COMPOSIÇÃO ANALÍTICO DE PREÇO UNITÁRIO

Obra				Bancos	B.D.I.	Encargos Sociais			
REFORMA E AMPLIAÇÃO DO HOSPITAL MUNICIPAL DRª MONALISA LOUZADA				SINAPI - 05/2022 - Bahia ORSE - 05/2022 - Sergipe	27,52%	Desonerado: embutido nos preços unitário dos insumos de mão de obra, de acordo com as bases.			
Composição	87550	SINAPI	EMBOÇO, PARA RECEBIMENTO DE CERÂMICA, EM ARGAMASSA TRAÇO 1:2:8, PREPARO MANUAL, APLICADO MANUALMENTE EM FACES INTERNAS DE PAREDES, PARA AMBIENTE COM ÁREA ENTRE 5M2 E 10M2, ESPESSURA DE 10MM, COM EXECUÇÃO DE TALISCAS. AF_06/2014	REVE - REVESTIMENTO E TRATAMENTO DE SUPERFÍCIES	m ²	1,0000000	24,67	24,67	
Composição Auxiliar	87369	SINAPI	ARGAMASSA TRAÇO 1:2:8 (EM VOLUME DE CIMENTO, CAL E AREIA MÉDIA ÚMIDA) PARA EMBOÇO/MASSA ÚNICA/ASSENTAMENTO DE ALVENARIA DE VEDAÇÃO, PREPARO MANUAL. AF_08/2019	SEDI - SERVIÇOS DIVERSOS	m ³	0,0213000	699,09	14,89	
Composição Auxiliar	88309	SINAPI	PEDREIRO COM ENCARGOS COMPLEMENTARES	SEDI - SERVIÇOS DIVERSOS	H	0,3100000	24,89	7,71	
Composição Auxiliar	88316	SINAPI	SERVENTE COM ENCARGOS COMPLEMENTARES	SEDI - SERVIÇOS DIVERSOS	H	0,1140000	18,23	2,07	
				MO sem LS =>	9,03	LS =>	0,00	MO com LS =>	9,03
				Valor do BDI =>	6,79			Valor com BDI =>	31,46
						Quant. =>	335,8700000	Preço Total =>	10.566,47

3.7.3.	Código	Banco	Descrição	Tipo	Und	Quant.	Valor Unit	Total	
Composição	87530	SINAPI	MASSA ÚNICA, PARA RECEBIMENTO DE PINTURA, EM ARGAMASSA TRAÇO 1:2:8, PREPARO MANUAL, APLICADA MANUALMENTE EM FACES INTERNAS DE PAREDES, ESPESSURA DE 20MM, COM EXECUÇÃO DE TALISCAS. AF_06/2014	REVE - REVESTIMENTO E TRATAMENTO DE SUPERFÍCIES	m ²	1,0000000	41,08	41,08	
Composição Auxiliar	87369	SINAPI	ARGAMASSA TRAÇO 1:2:8 (EM VOLUME DE CIMENTO, CAL E AREIA MÉDIA ÚMIDA) PARA EMBOÇO/MASSA ÚNICA/ASSENTAMENTO DE ALVENARIA DE VEDAÇÃO, PREPARO MANUAL. AF_08/2019	SEDI - SERVIÇOS DIVERSOS	m ³	0,0376000	699,09	26,28	
Composição Auxiliar	88309	SINAPI	PEDREIRO COM ENCARGOS COMPLEMENTARES	SEDI - SERVIÇOS DIVERSOS	H	0,4700000	24,89	11,69	
Composição Auxiliar	88316	SINAPI	SERVENTE COM ENCARGOS COMPLEMENTARES	SEDI - SERVIÇOS DIVERSOS	H	0,1710000	18,23	3,11	
				MO sem LS =>	14,30	LS =>	0,00	MO com LS =>	14,30
				Valor do BDI =>	11,31			Valor com BDI =>	52,39
						Quant. =>	1.850,4300000	Preço Total =>	96.944,03

Praça da Matriz, Érico Cardoso - BA





PREFEITURA DE
ÉRICO CARDOSO
Unidos pelo progresso da nossa Água Quente

PLANILHA DE COMPOSIÇÃO ANALÍTICO DE PREÇO UNITÁRIO

Obra REFORMA E AMPLIAÇÃO DO HOSPITAL MUNICIPAL DRª MONALISA LOUZADA	Bancos SINAPI - 05/2022 - Bahia ORSE - 05/2022 - Sergipe	B.D.I. 27,52%	Encargos Sociais Desonerado: embutido nos preços unitário dos insumos de mão de obra, de acordo com as bases.
---	---	-------------------------	---

Insumo	Código	Banco	Descrição	Tipo	Und	Quant.	Valor Unit	Total	
	06	Próprio	REVESTIMENTO COM ARGAMASSA BARITADA-DENSIDADE= 3,2G/CM³ - ESP=2,0CM	Equipamento	m²	1,0000000	118,00	118,00	
				MO sem LS =>	0,00	LS =>	0,00	MO com LS =>	0,00
				Valor do BDI =>	32,47			Valor com BDI =>	150,47
						Quant. =>	48,7300000	Preço Total =>	7.332,40

3.7.5.	Código	Banco	Descrição	Tipo	Und	Quant.	Valor Unit	Total	
Composição	87264	SINAPI	REVESTIMENTO CERÂMICO PARA PAREDES INTERNAS COM PLACAS TIPO ESMALTADA EXTRA DE DIMENSÕES 20X20 CM APLICADAS EM AMBIENTES DE ÁREA MENOR QUE 5 M² NA ALTURA INTEIRA DAS PAREDES. AF_06/2014	REVE - REVESTIMENTO E TRATAMENTO DE SUPERFÍCIES	m²	1,0000000	61,94	61,94	
Composição Auxiliar	88256	SINAPI	AZULEJISTA OU LADRILHISTA COM ENCARGOS COMPLEMENTARES	SEDI - SERVIÇOS DIVERSOS	H	0,7200000	24,80	17,85	
Composição Auxiliar	88316	SINAPI	SERVENTE COM ENCARGOS COMPLEMENTARES	SEDI - SERVIÇOS DIVERSOS	H	0,3800000	18,23	6,92	
Insumo	00000536	SINAPI	REVESTIMENTO EM CERAMICA ESMALTADA EXTRA, PEI MENOR OU IGUAL A 3, FORMATO MENOR OU IGUAL A 2025 CM2	Material	m²	1,0600000	29,90	31,69	
Insumo	00001381	SINAPI	ARGAMASSA COLANTE AC I PARA CERAMICAS	Material	KG	4,8600000	0,75	3,64	
Insumo	00034357	SINAPI	REJUNTE CIMENTICIO, QUALQUER COR	Material	KG	0,4200000	4,40	1,84	
				MO sem LS =>	16,32	LS =>	0,00	MO com LS =>	16,32
				Valor do BDI =>	17,05			Valor com BDI =>	78,99
						Quant. =>	335,8700000	Preço Total =>	26.530,37

3.8	Código	Banco	Descrição	Tipo	Und	Quant.	Valor Unit	Total
			REVESTIMENTO DO PISO E SOLEIRAS DE JANELAS					93.425,30
3.8.1.	Código	Banco	Descrição	Tipo	Und	Quant.	Valor Unit	Total

Praça da Matriz, Érico Cardoso - BA





PREFEITURA DE
ÉRICO CARDOSO

Unidos pelo progresso da nossa Água Quente

PLANILHA DE COMPOSIÇÃO ANALÍTICO DE PREÇO UNITÁRIO

Obra			Bancos	B.D.I.	Encargos Sociais				
REFORMA E AMPLIAÇÃO DO HOSPITAL MUNICIPAL DRª MONALISA LOUZADA			SINAPI - 05/2022 - Bahia ORSE - 05/2022 - Sergipe	27,52%	Desonerado: embutido nos preços unitário dos insumos de mão de obra, de acordo com as bases.				
Composição	94438 SINAPI	(COMPOSIÇÃO REPRESENTATIVA) DO SERVIÇO DE CONTRAPISO EM ARGAMASSA TRAÇO 1:4 (CIM E AREIA), EM BETONEIRA 400 L, ESPESSURA 3 CM ÁREAS SECAS E 3 CM ÁREAS MOLHADAS, PARA EDIFICAÇÃO HABITACIONAL UNIFAMILIAR (CASA) E EDIFICAÇÃO PÚBLICA PADRÃO. AF_11/2014	PISO - PISOS	m ²	1,0000000	43,71	43,71		
Composição Auxiliar	87630 SINAPI	CONTRAPISO EM ARGAMASSA TRAÇO 1:4 (CIMENTO E AREIA), PREPARO MECÂNICO COM BETONEIRA 400 L, APLICADO EM ÁREAS SECAS SOBRE LAJE, ADERIDO, ACABAMENTO NÃO REFORÇADO, ESPESSURA 3CM. AF_07/2021	PISO - PISOS	m ²	0,6381000	40,32	25,72		
Composição Auxiliar	87745 SINAPI	CONTRAPISO EM ARGAMASSA TRAÇO 1:4 (CIMENTO E AREIA), PREPARO MECÂNICO COM BETONEIRA 400 L, APLICADO EM ÁREAS MOLHADAS SOBRE LAJE, ADERIDO, ACABAMENTO NÃO REFORÇADO, ESPESSURA 3CM. AF_07/2021	PISO - PISOS	m ²	0,1996000	51,05	10,18		
Composição Auxiliar	87755 SINAPI	CONTRAPISO EM ARGAMASSA TRAÇO 1:4 (CIMENTO E AREIA), PREPARO MECÂNICO COM BETONEIRA 400 L, APLICADO EM ÁREAS MOLHADAS SOBRE IMPERMEABILIZAÇÃO, ACABAMENTO NÃO REFORÇADO, ESPESSURA 3CM. AF_07/2021	PISO - PISOS	m ²	0,1623000	48,17	7,81		
				MO sem LS =>	12,07	LS =>	0,00	MO com LS =>	12,07
				Valor do BDI =>	12,03			Valor com BDI =>	55,74
				Quant. =>		446,1400000	Preço Total =>		24.867,84

3.8.2.	Código Banco	Descrição	Tipo	Und	Quant.	Valor Unit	Total		
Composição	10175 ORSE	Piso alta resistência, branco, e=12mm, aplicado com juntas, polido até o esmeril 400 e encerado, exclusive argamassa de regularização	Pisos : Cimentados, em Concreto Simples, tipo Tech-Stone e de Alta Resistência	m ²	1,0000000	93,30	93,30		
Insumo	4440 ORSE	Piso alta resistência, cor branca, e=12mm, aplicado com juntas, polido até o esmeril 400 e encerado	Serviços	m ²	1,0000000	70,00	70,00		
Insumo	00001380 SINAPI	CIMENTO BRANCO	Material	KG	9,2843750	2,51	23,30		
				MO sem LS =>	0,00	LS =>	0,00	MO com LS =>	0,00
				Valor do BDI =>	25,68			Valor com BDI =>	118,98
				Quant. =>		368,2200000	Preço Total =>		43.810,82

Praça da Matriz, Érico Cardoso - BA





PREFEITURA DE
ÉRICO CARDOSO

Unidos pelo progresso da nossa Água Quente

PLANILHA DE COMPOSIÇÃO ANALÍTICO DE PREÇO UNITÁRIO

Obra REFORMA E AMPLIAÇÃO DO HOSPITAL MUNICIPAL DRª MONALISA LOUZADA	Bancos SINAPI - 05/2022 - Bahia ORSE - 05/2022 - Sergipe	B.D.I. 27,52%	Encargos Sociais Desonerado: embutido nos preços unitário dos insumos de mão de obra, de acordo com as bases.
---	---	-------------------------	--

3.8.3.	Código	Banco	Descrição	Tipo	Und	Quant.	Valor Unit	Total		
Composição	2260	ORSE	Rodapé alta resistência, h = 10 cm	Soleiras e Rodapés	m	1,0000000	23,85	23,85		
Insumo	1979	ORSE	Rodape alta resistência, alt=10cm	Serviços	m	1,0000000	22,00	22,00		
Insumo	00001379	SINAPI	CIMENTO PORTLAND COMPOSTO CP II-32	Material	KG	2,3235294	0,80	1,85		
					MO sem LS =>	0,00	LS =>	0,00	MO com LS =>	0,00
					Valor do BDI =>	6,56			Valor com BDI =>	30,41
						Quant. =>	337,2100000	Preço Total =>	10.254,56	

3.8.4.	Código	Banco	Descrição	Tipo	Und	Quant.	Valor Unit	Total		
Composição	87257	SINAPI	REVESTIMENTO CERÂMICO PARA PISO COM PLACAS TIPO ESMALTADA EXTRA DE DIMENSÕES 60X60 CM APLICADA EM AMBIENTES DE ÁREA MAIOR QUE 10 M2. AF_06/2014	PISO - PISOS	m²	1,0000000	87,42	87,42		
Composição Auxiliar	88256	SINAPI	AZULEJISTA OU LADRILHISTA COM ENCARGOS COMPLEMENTARES	SEDI - SERVIÇOS DIVERSOS	H	0,3100000	24,80	7,68		
Composição Auxiliar	88316	SINAPI	SERVEENTE COM ENCARGOS COMPLEMENTARES	SEDI - SERVIÇOS DIVERSOS	H	0,1700000	18,23	3,09		
Insumo	00001292	SINAPI	PISO EM CERAMICA ESMALTADA EXTRA, PEI MAIOR OU IGUAL A 4, FORMATO MAIOR QUE 2025 CM2	Material	m²	1,0700000	65,03	69,58		
Insumo	00001381	SINAPI	ARGAMASSA COLANTE AC I PARA CERAMICAS	Material	KG	8,6200000	0,75	6,46		
Insumo	00034357	SINAPI	REJUNTE CIMENTICIO, QUALQUER COR	Material	KG	0,1400000	4,40	0,61		
					MO sem LS =>	7,09	LS =>	0,00	MO com LS =>	7,09
					Valor do BDI =>	24,06			Valor com BDI =>	111,48
						Quant. =>	72,9200000	Preço Total =>	8.129,12	

3.8.5.	Código	Banco	Descrição	Tipo	Und	Quant.	Valor Unit	Total
Composição	98689	SINAPI	SOLEIRA EM GRANITO, LARGURA 15 CM, ESPESSURA 2,0 CM. AF_09/2020	PISO - PISOS	M	1,0000000	81,53	81,53

Praça da Matriz, Érico Cardoso - BA





PREFEITURA DE
ÉRICO CARDOSO

Unidos pelo progresso da nossa Água Quente

PLANILHA DE COMPOSIÇÃO ANALÍTICO DE PREÇO UNITÁRIO

Obra				Bancos	B.D.I.	Encargos Sociais			
REFORMA E AMPLIAÇÃO DO HOSPITAL MUNICIPAL DRª MONALISA LOUZADA				SINAPI - 05/2022 - Bahia ORSE - 05/2022 - Sergipe	27,52%	Desonerado: embutido nos preços unitário dos insumos de mão de obra, de acordo com as bases.			
Composição Auxiliar	88274	SINAPI	MARMORISTA/GRANITEIRO COM ENCARGOS COMPLEMENTARES	SEDI - SERVIÇOS DIVERSOS	H	0,5470000	24,80	13,56	
Composição Auxiliar	88316	SINAPI	SERVENTE COM ENCARGOS COMPLEMENTARES	SEDI - SERVIÇOS DIVERSOS	H	0,2730000	18,23	4,97	
Insumo	00020232	SINAPI	SOLEIRA EM GRANITO, POLIDO, TIPO ANDORINHA/ QUARTZ/ CASTELO/ CORUMBA OU OUTROS EQUIVALENTES DA REGIAO, L= *15* CM, E= *2,0* CM	Material	M	1,0000000	60,04	60,04	
Insumo	00037595	SINAPI	ARGAMASSA COLANTE TIPO AC III	Material	KG	1,2900000	2,30	2,96	
				MO sem LS =>	12,22	LS =>	0,00	MO com LS =>	12,22
				Valor do BDI =>	22,44			Valor com BDI =>	103,97
						Quant. =>	61,2000000	Preço Total =>	6.362,96

3.9								49.271,46	
INSTALAÇÕES ELÉTRICAS									
3.9.1.	Código	Banco	Descrição	Tipo	Und	Quant.	Valor Unit	Total	
Composição	91927	SINAPI	CABO DE COBRE FLEXÍVEL ISOLADO, 2,5 MM², ANTI-CHAMA 0,6/1,0 KV, PARA CIRCUITOS TERMINAIS - FORNECIMENTO E INSTALAÇÃO. AF_12/2015	INEL - INSTALAÇÃO ELÉTRICA/ELETRIFICAÇÃO E ILUMINAÇÃO EXTERNA	M	1,0000000	5,27	5,27	
Composição Auxiliar	88247	SINAPI	AUXILIAR DE ELETRICISTA COM ENCARGOS COMPLEMENTARES	SEDI - SERVIÇOS DIVERSOS	H	0,0300000	18,57	0,55	
Composição Auxiliar	88264	SINAPI	ELETRICISTA COM ENCARGOS COMPLEMENTARES	SEDI - SERVIÇOS DIVERSOS	H	0,0300000	25,15	0,75	
Insumo	00001022	SINAPI	CABO DE COBRE, FLEXIVEL, CLASSE 4 OU 5, ISOLACAO EM PVC/A, ANTICHAMA BWF-B, COBERTURA PVC-ST1, ANTICHAMA BWF-B, 1 CONDUTOR, 0,6/1 KV, SECAO NOMINAL 2,5 MM2	Material	M	1,1900000	3,32	3,95	
Insumo	00021127	SINAPI	FITA ISOLANTE ADESIVA ANTICHAMA, USO ATE 750 V, EM ROLO DE 19 MM X 5 M	Material	UN	0,0090000	3,17	0,02	
				MO sem LS =>	0,84	LS =>	0,00	MO com LS =>	0,84
				Valor do BDI =>	1,45			Valor com BDI =>	6,72
						Quant. =>	2.208,0000000	Preço Total =>	14.837,76

3.9.2.	Código	Banco	Descrição	Tipo	Und	Quant.	Valor Unit	Total
--------	--------	-------	-----------	------	-----	--------	------------	-------

Praça da Matriz, Érico Cardoso - BA





PREFEITURA DE
ÉRICO CARDOSO
Unidos pelo progresso da nossa Água Quente

PLANILHA DE COMPOSIÇÃO ANALÍTICO DE PREÇO UNITÁRIO

Obra				Bancos	B.D.I.	Encargos Sociais			
REFORMA E AMPLIAÇÃO DO HOSPITAL MUNICIPAL DRª MONALISA LOUZADA				SINAPI - 05/2022 - Bahia ORSE - 05/2022 - Sergipe	27,52%	Desonerado: embutido nos preços unitário dos insumos de mão de obra, de acordo com as bases.			
Composição	91929	SINAPI	CABO DE COBRE FLEXÍVEL ISOLADO, 4 MM², ANTI-CHAMA 0,6/1,0 KV, PARA CIRCUITOS TERMINAIS - FORNECIMENTO E INSTALAÇÃO. AF_12/2015	INEL - INSTALAÇÃO ELÉTRICA/ELETRIFICAÇÃO E ILUMINAÇÃO EXTERNA	M	1,0000000	7,42	7,42	
Composição Auxiliar	88247	SINAPI	AUXILIAR DE ELETRICISTA COM ENCARGOS COMPLEMENTARES	SEDI - SERVIÇOS DIVERSOS	H	0,0400000	18,57	0,74	
Composição Auxiliar	88264	SINAPI	ELETRICISTA COM ENCARGOS COMPLEMENTARES	SEDI - SERVIÇOS DIVERSOS	H	0,0400000	25,15	1,00	
Insumo	00001021	SINAPI	CABO DE COBRE, FLEXIVEL, CLASSE 4 OU 5, ISOLACAO EM PVC/A, ANTICHAMA BWF-B, COBERTURA PVC-ST1, ANTICHAMA BWF-B, 1 CONDUTOR, 0,6/1 KV, SECAO NOMINAL 4 MM2	Material	M	1,1900000	4,76	5,66	
Insumo	00021127	SINAPI	FITA ISOLANTE ADESIVA ANTICHAMA, USO ATE 750 V, EM ROLO DE 19 MM X 5 M	Material	UN	0,0090000	3,17	0,02	
				MO sem LS =>	1,12	LS =>	0,00	MO com LS =>	1,12
				Valor do BDI =>	2,04			Valor com BDI =>	9,46
						Quant. =>	401,4000000	Preço Total =>	3.797,24

3.9.3.	Código	Banco	Descrição	Tipo	Und	Quant.	Valor Unit	Total	
Composição	91930	SINAPI	CABO DE COBRE FLEXÍVEL ISOLADO, 6 MM², ANTI-CHAMA 450/750 V, PARA CIRCUITOS TERMINAIS - FORNECIMENTO E INSTALAÇÃO. AF_12/2015	INEL - INSTALAÇÃO ELÉTRICA/ELETRIFICAÇÃO E ILUMINAÇÃO EXTERNA	M	1,0000000	8,93	8,93	
Composição Auxiliar	88247	SINAPI	AUXILIAR DE ELETRICISTA COM ENCARGOS COMPLEMENTARES	SEDI - SERVIÇOS DIVERSOS	H	0,0520000	18,57	0,96	
Composição Auxiliar	88264	SINAPI	ELETRICISTA COM ENCARGOS COMPLEMENTARES	SEDI - SERVIÇOS DIVERSOS	H	0,0520000	25,15	1,30	
Insumo	00000982	SINAPI	CABO DE COBRE, FLEXIVEL, CLASSE 4 OU 5, ISOLACAO EM PVC/A, ANTICHAMA BWF-B, 1 CONDUTOR, 450/750 V, SECAO NOMINAL 6 MM2	Material	M	1,1900000	5,59	6,65	
Insumo	00021127	SINAPI	FITA ISOLANTE ADESIVA ANTICHAMA, USO ATE 750 V, EM ROLO DE 19 MM X 5 M	Material	UN	0,0090000	3,17	0,02	
				MO sem LS =>	1,46	LS =>	0,00	MO com LS =>	1,46
				Valor do BDI =>	2,46			Valor com BDI =>	11,39
						Quant. =>	254,9000000	Preço Total =>	2.903,31

Praça da Matriz, Érico Cardoso - BA





PREFEITURA DE
ÉRICO CARDOSO

Unidos pelo progresso da nossa Água Quente

PLANILHA DE COMPOSIÇÃO ANALÍTICO DE PREÇO UNITÁRIO

Obra REFORMA E AMPLIAÇÃO DO HOSPITAL MUNICIPAL DRª MONALISA LOUZADA	Bancos SINAPI - 05/2022 - Bahia ORSE - 05/2022 - Sergipe	B.D.I. 27,52%	Encargos Sociais Desonerado: embutido nos preços unitário dos insumos de mão de obra, de acordo com as bases.
---	---	-------------------------	--

3.9.4.	Código	Banco	Descrição	Tipo	Und	Quant.	Valor Unit	Total		
Composição	91835	SINAPI	ELETRODUTO FLEXÍVEL CORRUGADO REFORÇADO, PVC, DN 25 MM (3/4"), PARA CIRCUITOS TERMINAIS, INSTALADO EM FORRO - FORNECIMENTO E INSTALAÇÃO. AF_12/2015	INEL - INSTALAÇÃO ELÉTRICA/ELETRIFICAÇÃO E ILUMINAÇÃO EXTERNA	M	1,0000000	9,95	9,95		
Composição Auxiliar	88247	SINAPI	AUXILIAR DE ELETRICISTA COM ENCARGOS COMPLEMENTARES	SEDI - SERVIÇOS DIVERSOS	H	0,0700000	18,57	1,29		
Composição Auxiliar	88264	SINAPI	ELETRICISTA COM ENCARGOS COMPLEMENTARES	SEDI - SERVIÇOS DIVERSOS	H	0,0700000	25,15	1,76		
Composição Auxiliar	91170	SINAPI	FIXAÇÃO DE TUBOS HORIZONTAIS DE PVC, CPVC OU COBRE DIÂMETROS MENORES OU IGUAIS A 40 MM OU ELETROCALHAS ATÉ 150MM DE LARGURA, COM ABRAÇADEIRA METÁLICA RÍGIDA TIPO D 1/2", FIXADA EM PERFILADO EM LAJE. AF_05/2015	INHI - INSTALAÇÕES HIDROSANITÁRIAS	M	1,0000000	2,89	2,89		
Insumo	00039244	SINAPI	ELETRODUTO PVC FLEXIVEL CORRUGADO, REFORCADO, COR LARANJA, DE 25 MM, PARA LAJES E PISOS	Material	M	1,1000000	3,65	4,01		
					MO sem LS =>	3,24	LS =>	0,00	MO com LS =>	3,24
					Valor do BDI =>	2,74			Valor com BDI =>	12,69
						Quant. =>	752,1000000	Preço Total =>	9.544,15	

3.9.5.	Código	Banco	Descrição	Tipo	Und	Quant.	Valor Unit	Total		
Composição	91940	SINAPI	CAIXA RETANGULAR 4" X 2" MÉDIA (1,30 M DO PISO), PVC, INSTALADA EM PAREDE - FORNECIMENTO E INSTALAÇÃO. AF_12/2015	INEL - INSTALAÇÃO ELÉTRICA/ELETRIFICAÇÃO E ILUMINAÇÃO EXTERNA	UN	1,0000000	13,13	13,13		
Composição Auxiliar	88247	SINAPI	AUXILIAR DE ELETRICISTA COM ENCARGOS COMPLEMENTARES	SEDI - SERVIÇOS DIVERSOS	H	0,2470000	18,57	4,58		
Composição Auxiliar	88264	SINAPI	ELETRICISTA COM ENCARGOS COMPLEMENTARES	SEDI - SERVIÇOS DIVERSOS	H	0,2470000	25,15	6,21		
Composição Auxiliar	88629	SINAPI	ARGAMASSA TRAÇO 1:3 (EM VOLUME DE CIMENTO E AREIA MÉDIA ÚMIDA), PREPARO MANUAL. AF_08/2019	SEDI - SERVIÇOS DIVERSOS	m³	0,0009000	660,29	0,59		
Insumo	00001872	SINAPI	CAIXA DE PASSAGEM, EM PVC, DE 4" X 2", PARA ELETRODUTO FLEXIVEL CORRUGADO	Material	UN	1,0000000	1,75	1,75		
					MO sem LS =>	7,04	LS =>	0,00	MO com LS =>	7,04
					Valor do BDI =>	3,61			Valor com BDI =>	16,74

Praça da Matriz, Érico Cardoso - BA





PREFEITURA DE
ÉRICO CARDOSO

Unidos pelo progresso da nossa Água Quente

PLANILHA DE COMPOSIÇÃO ANALÍTICO DE PREÇO UNITÁRIO

Obra REFORMA E AMPLIAÇÃO DO HOSPITAL MUNICIPAL DRª MONALISA LOUZADA	Bancos SINAPI - 05/2022 - Bahia ORSE - 05/2022 - Sergipe	B.D.I. 27,52%	Encargos Sociais Desonerado: embutido nos preços unitário dos insumos de mão de obra, de acordo com as bases.
---	---	-------------------------	--

Quant. => 111,0000000 Preço Total => 1.858,14

3.9.6.	Código	Banco	Descrição	Tipo	Und	Quant.	Valor Unit	Total		
Composição	91941	SINAPI	CAIXA RETANGULAR 4" X 2" BAIXA (0,30 M DO PISO), PVC, INSTALADA EM PAREDE - FORNECIMENTO E INSTALAÇÃO. AF_12/2015	INEL - INSTALAÇÃO ELÉTRICA/ELETRIFICAÇÃO E ILUMINAÇÃO EXTERNA	UN	1,0000000	8,67	8,67		
Composição Auxiliar	88247	SINAPI	AUXILIAR DE ELETRICISTA COM ENCARGOS COMPLEMENTARES	SEDI - SERVIÇOS DIVERSOS	H	0,1450000	18,57	2,69		
Composição Auxiliar	88264	SINAPI	ELETRICISTA COM ENCARGOS COMPLEMENTARES	SEDI - SERVIÇOS DIVERSOS	H	0,1450000	25,15	3,64		
Composição Auxiliar	88629	SINAPI	ARGAMASSA TRAÇO 1:3 (EM VOLUME DE CIMENTO E AREIA MÉDIA ÚMIDA), PREPARO MANUAL. AF_08/2019	SEDI - SERVIÇOS DIVERSOS	m³	0,0009000	660,29	0,59		
Insumo	00001872	SINAPI	CAIXA DE PASSAGEM, EM PVC, DE 4" X 2", PARA ELETRODUTO FLEXIVEL CORRUGADO	Material	UN	1,0000000	1,75	1,75		
					MO sem LS =>	4,16	LS =>	0,00	MO com LS =>	4,16
					Valor do BDI =>	2,39			Valor com BDI =>	11,06
						Quant. =>	41,0000000	Preço Total =>	453,46	

3.9.7.	Código	Banco	Descrição	Tipo	Und	Quant.	Valor Unit	Total		
Composição	91939	SINAPI	CAIXA RETANGULAR 4" X 2" ALTA (2,00 M DO PISO), PVC, INSTALADA EM PAREDE - FORNECIMENTO E INSTALAÇÃO. AF_12/2015	INEL - INSTALAÇÃO ELÉTRICA/ELETRIFICAÇÃO E ILUMINAÇÃO EXTERNA	UN	1,0000000	25,02	25,02		
Composição Auxiliar	88247	SINAPI	AUXILIAR DE ELETRICISTA COM ENCARGOS COMPLEMENTARES	SEDI - SERVIÇOS DIVERSOS	H	0,5190000	18,57	9,63		
Composição Auxiliar	88264	SINAPI	ELETRICISTA COM ENCARGOS COMPLEMENTARES	SEDI - SERVIÇOS DIVERSOS	H	0,5190000	25,15	13,05		
Composição Auxiliar	88629	SINAPI	ARGAMASSA TRAÇO 1:3 (EM VOLUME DE CIMENTO E AREIA MÉDIA ÚMIDA), PREPARO MANUAL. AF_08/2019	SEDI - SERVIÇOS DIVERSOS	m³	0,0009000	660,29	0,59		
Insumo	00001872	SINAPI	CAIXA DE PASSAGEM, EM PVC, DE 4" X 2", PARA ELETRODUTO FLEXIVEL CORRUGADO	Material	UN	1,0000000	1,75	1,75		
					MO sem LS =>	14,72	LS =>	0,00	MO com LS =>	14,72
					Valor do BDI =>	6,89			Valor com BDI =>	31,91

Praça da Matriz, Érico Cardoso - BA





PREFEITURA DE
ÉRICO CARDOSO
Unidos pelo progresso da nossa Água Quente

PLANILHA DE COMPOSIÇÃO ANALÍTICO DE PREÇO UNITÁRIO

Obra REFORMA E AMPLIAÇÃO DO HOSPITAL MUNICIPAL DRª MONALISA LOUZADA	Bancos SINAPI - 05/2022 - Bahia ORSE - 05/2022 - Sergipe	B.D.I. 27,52%	Encargos Sociais Desonerado: embutido nos preços unitário dos insumos de mão de obra, de acordo com as bases.
---	---	-------------------------	--

Quant. => 23,0000000 Preço Total => 733,93

3.9.8.	Código	Banco	Descrição	Tipo	Und	Quant.	Valor Unit	Total	
Composição	91967	SINAPI	INTERRUPTOR SIMPLES (3 MÓDULOS), 10A/250V, INCLUINDO SUPORTE E PLACA - FORNECIMENTO E INSTALAÇÃO. AF_12/2015	INEL - INSTALAÇÃO ELÉTRICA/ELETRIFICAÇÃO E ILUMINAÇÃO EXTERNA	UN	1,0000000	47,47	47,47	
Composição Auxiliar	91946	SINAPI	SUPORTE PARAFUSADO COM PLACA DE ENCAIXE 4" X 2" MÉDIO (1,30 M DO PISO) PARA PONTO ELÉTRICO - FORNECIMENTO E INSTALAÇÃO. AF_12/2015	INEL - INSTALAÇÃO ELÉTRICA/ELETRIFICAÇÃO E ILUMINAÇÃO EXTERNA	UN	1,0000000	6,66	6,66	
Composição Auxiliar	91966	SINAPI	INTERRUPTOR SIMPLES (3 MÓDULOS), 10A/250V, SEM SUPORTE E SEM PLACA - FORNECIMENTO E INSTALAÇÃO. AF_12/2015	INEL - INSTALAÇÃO ELÉTRICA/ELETRIFICAÇÃO E ILUMINAÇÃO EXTERNA	UN	1,0000000	40,81	40,81	
				MO sem LS =>	17,80	LS =>	0,00	MO com LS =>	17,80
				Valor do BDI =>	13,06			Valor com BDI =>	60,53
						Quant. =>	2,0000000	Preço Total =>	121,06

3.9.9.	Código	Banco	Descrição	Tipo	Und	Quant.	Valor Unit	Total	
Composição	91959	SINAPI	INTERRUPTOR SIMPLES (2 MÓDULOS), 10A/250V, INCLUINDO SUPORTE E PLACA - FORNECIMENTO E INSTALAÇÃO. AF_12/2015	INEL - INSTALAÇÃO ELÉTRICA/ELETRIFICAÇÃO E ILUMINAÇÃO EXTERNA	UN	1,0000000	34,74	34,74	
Composição Auxiliar	91946	SINAPI	SUPORTE PARAFUSADO COM PLACA DE ENCAIXE 4" X 2" MÉDIO (1,30 M DO PISO) PARA PONTO ELÉTRICO - FORNECIMENTO E INSTALAÇÃO. AF_12/2015	INEL - INSTALAÇÃO ELÉTRICA/ELETRIFICAÇÃO E ILUMINAÇÃO EXTERNA	UN	1,0000000	6,66	6,66	
Composição Auxiliar	91958	SINAPI	INTERRUPTOR SIMPLES (2 MÓDULOS), 10A/250V, SEM SUPORTE E SEM PLACA - FORNECIMENTO E INSTALAÇÃO. AF_12/2015	INEL - INSTALAÇÃO ELÉTRICA/ELETRIFICAÇÃO E ILUMINAÇÃO EXTERNA	UN	1,0000000	28,08	28,08	
				MO sem LS =>	13,14	LS =>	0,00	MO com LS =>	13,14
				Valor do BDI =>	9,56			Valor com BDI =>	44,30
						Quant. =>	1,0000000	Preço Total =>	44,30

3.9.10.	Código	Banco	Descrição	Tipo	Und	Quant.	Valor Unit	Total
---------	--------	-------	-----------	------	-----	--------	------------	-------

Praça da Matriz, Érico Cardoso - BA





PREFEITURA DE
ÉRICO CARDOSO

Unidos pelo progresso da nossa Água Quente

PLANILHA DE COMPOSIÇÃO ANALÍTICO DE PREÇO UNITÁRIO

Obra				Bancos	B.D.I.	Encargos Sociais			
REFORMA E AMPLIAÇÃO DO HOSPITAL MUNICIPAL DRª MONALISA LOUZADA				SINAPI - 05/2022 - Bahia ORSE - 05/2022 - Sergipe	27,52%	Desonerado: embutido nos preços unitário dos insumos de mão de obra, de acordo com as bases.			
Composição	91953	SINAPI	INTERRUPTOR SIMPLES (1 MÓDULO), 10A/250V, INCLUINDO SUPORTE E PLACA - FORNECIMENTO E INSTALAÇÃO. AF_12/2015	INEL - INSTALAÇÃO ELÉTRICA/ELETRIFICAÇÃO E ILUMINAÇÃO EXTERNA	UN	1,0000000	22,00	22,00	
Composição Auxiliar	91946	SINAPI	SUPORTE PARAFUSADO COM PLACA DE ENCAIXE 4" X 2" MÉDIO (1,30 M DO PISO) PARA PONTO ELÉTRICO - FORNECIMENTO E INSTALAÇÃO. AF_12/2015	INEL - INSTALAÇÃO ELÉTRICA/ELETRIFICAÇÃO E ILUMINAÇÃO EXTERNA	UN	1,0000000	6,66	6,66	
Composição Auxiliar	91952	SINAPI	INTERRUPTOR SIMPLES (1 MÓDULO), 10A/250V, SEM SUPORTE E SEM PLACA - FORNECIMENTO E INSTALAÇÃO. AF_12/2015	INEL - INSTALAÇÃO ELÉTRICA/ELETRIFICAÇÃO E ILUMINAÇÃO EXTERNA	UN	1,0000000	15,34	15,34	
				MO sem LS =>	8,49	LS =>	0,00	MO com LS =>	8,49
				Valor do BDI =>	6,05			Valor com BDI =>	28,05
				Quant. =>		41,0000000	Preço Total =>	1.150,05	

3.9.11.	Código	Banco	Descrição	Tipo	Und	Quant.	Valor Unit	Total	
Composição	92000	SINAPI	TOMADA BAIXA DE EMBUTIR (1 MÓDULO), 2P+T 10 A, INCLUINDO SUPORTE E PLACA - FORNECIMENTO E INSTALAÇÃO. AF_12/2015	INEL - INSTALAÇÃO ELÉTRICA/ELETRIFICAÇÃO E ILUMINAÇÃO EXTERNA	UN	1,0000000	23,22	23,22	
Composição Auxiliar	91946	SINAPI	SUPORTE PARAFUSADO COM PLACA DE ENCAIXE 4" X 2" MÉDIO (1,30 M DO PISO) PARA PONTO ELÉTRICO - FORNECIMENTO E INSTALAÇÃO. AF_12/2015	INEL - INSTALAÇÃO ELÉTRICA/ELETRIFICAÇÃO E ILUMINAÇÃO EXTERNA	UN	1,0000000	6,66	6,66	
Composição Auxiliar	91998	SINAPI	TOMADA BAIXA DE EMBUTIR (1 MÓDULO), 2P+T 10 A, SEM SUPORTE E SEM PLACA - FORNECIMENTO E INSTALAÇÃO. AF_12/2015	INEL - INSTALAÇÃO ELÉTRICA/ELETRIFICAÇÃO E ILUMINAÇÃO EXTERNA	UN	1,0000000	16,56	16,56	
				MO sem LS =>	8,77	LS =>	0,00	MO com LS =>	8,77
				Valor do BDI =>	6,39			Valor com BDI =>	29,61
				Quant. =>		39,0000000	Preço Total =>	1.154,79	

3.9.12.	Código	Banco	Descrição	Tipo	Und	Quant.	Valor Unit	Total
Composição	92006	SINAPI	TOMADA BAIXA DE EMBUTIR (2 MÓDULOS), 2P+T 10 A, SEM SUPORTE E SEM PLACA - FORNECIMENTO E INSTALAÇÃO. AF_12/2015	INEL - INSTALAÇÃO ELÉTRICA/ELETRIFICAÇÃO E ILUMINAÇÃO EXTERNA	UN	1,0000000	30,45	30,45
Composição Auxiliar	88247	SINAPI	AUXILIAR DE ELETRICISTA COM ENCARGOS COMPLEMENTARES	SEDI - SERVIÇOS DIVERSOS	H	0,4090000	18,57	7,59

Praça da Matriz, Érico Cardoso - BA





PREFEITURA DE
ÉRICO CARDOSO
Unidos pelo progresso da nossa Água Quente

PLANILHA DE COMPOSIÇÃO ANALÍTICO DE PREÇO UNITÁRIO

Obra				Bancos	B.D.I.	Encargos Sociais		
REFORMA E AMPLIAÇÃO DO HOSPITAL MUNICIPAL DRª MONALISA LOUZADA				SINAPI - 05/2022 - Bahia ORSE - 05/2022 - Sergipe	27,52%	Desonerado: embutido nos preços unitário dos insumos de mão de obra, de acordo com as bases.		
Composição Auxiliar Insumo	88264 SINAPI	ELETRICISTA COM ENCARGOS COMPLEMENTARES	SEDI - SERVIÇOS DIVERSOS	H	0,4090000	25,15	10,28	
	00038101 SINAPI	TOMADA 2P+T 10A, 250V (APENAS MODULO)	Material	UN	2,0000000	6,29	12,58	
			MO sem LS =>	11,53	LS =>	0,00	MO com LS =>	11,53
			Valor do BDI =>	8,38			Valor com BDI =>	38,83
					Quant. =>	2,0000000	Preço Total =>	77,66

3.9.13.	Código	Banco	Descrição	Tipo	Und	Quant.	Valor Unit	Total	
Composição	91996	SINAPI	TOMADA MÉDIA DE EMBUTIR (1 MÓDULO), 2P+T 10 A, INCLUINDO SUPORTE E PLACA - FORNECIMENTO E INSTALAÇÃO. AF_12/2015	INEL - INSTALAÇÃO ELÉTRICA/ELETRIFICAÇÃO E ILUMINAÇÃO EXTERNA	UN	1,0000000	26,40	26,40	
Composição Auxiliar	91946	SINAPI	SUPORTE PARAFUSADO COM PLACA DE ENCAIXE 4" X 2" MÉDIO (1,30 M DO PISO) PARA PONTO ELÉTRICO - FORNECIMENTO E INSTALAÇÃO. AF_12/2015	INEL - INSTALAÇÃO ELÉTRICA/ELETRIFICAÇÃO E ILUMINAÇÃO EXTERNA	UN	1,0000000	6,66	6,66	
Composição Auxiliar	91994	SINAPI	TOMADA MÉDIA DE EMBUTIR (1 MÓDULO), 2P+T 10 A, SEM SUPORTE E SEM PLACA - FORNECIMENTO E INSTALAÇÃO. AF_12/2015	INEL - INSTALAÇÃO ELÉTRICA/ELETRIFICAÇÃO E ILUMINAÇÃO EXTERNA	UN	1,0000000	19,74	19,74	
				MO sem LS =>	10,83	LS =>	0,00	MO com LS =>	10,83
				Valor do BDI =>	7,27			Valor com BDI =>	33,67
						Quant. =>	45,0000000	Preço Total =>	1.515,15

3.9.14.	Código	Banco	Descrição	Tipo	Und	Quant.	Valor Unit	Total	
Composição	92004	SINAPI	TOMADA MÉDIA DE EMBUTIR (2 MÓDULOS), 2P+T 10 A, INCLUINDO SUPORTE E PLACA - FORNECIMENTO E INSTALAÇÃO. AF_12/2015	INEL - INSTALAÇÃO ELÉTRICA/ELETRIFICAÇÃO E ILUMINAÇÃO EXTERNA	UN	1,0000000	43,49	43,49	
Composição Auxiliar	91946	SINAPI	SUPORTE PARAFUSADO COM PLACA DE ENCAIXE 4" X 2" MÉDIO (1,30 M DO PISO) PARA PONTO ELÉTRICO - FORNECIMENTO E INSTALAÇÃO. AF_12/2015	INEL - INSTALAÇÃO ELÉTRICA/ELETRIFICAÇÃO E ILUMINAÇÃO EXTERNA	UN	1,0000000	6,66	6,66	
Composição Auxiliar	92002	SINAPI	TOMADA MÉDIA DE EMBUTIR (2 MÓDULOS), 2P+T 10 A, SEM SUPORTE E SEM PLACA - FORNECIMENTO E INSTALAÇÃO. AF_12/2015	INEL - INSTALAÇÃO ELÉTRICA/ELETRIFICAÇÃO E ILUMINAÇÃO EXTERNA	UN	1,0000000	36,83	36,83	
				MO sem LS =>	17,80	LS =>	0,00	MO com LS =>	17,80

Praça da Matriz, Érico Cardoso - BA





PREFEITURA DE
ÉRICO CARDOSO
Unidos pelo progresso da nossa Água Quente

PLANILHA DE COMPOSIÇÃO ANALÍTICO DE PREÇO UNITÁRIO

Obra REFORMA E AMPLIAÇÃO DO HOSPITAL MUNICIPAL DRª MONALISA LOUZADA	Bancos SINAPI - 05/2022 - Bahia ORSE - 05/2022 - Sergipe	B.D.I. 27,52%	Encargos Sociais Desonerado: embutido nos preços unitário dos insumos de mão de obra, de acordo com as bases.
---	---	-------------------------	--

Valor do BDI => 11,97 Quant. => 18,0000000 Valor com BDI => 55,46 Preço Total => 998,28

3.9.15.	Código	Banco	Descrição	Tipo	Und	Quant.	Valor Unit	Total		
Composição	91990	SINAPI	TOMADA ALTA DE EMBUTIR (1 MÓDULO), 2P+T 10 A, SEM SUPORTE E SEM PLACA - FORNECIMENTO E INSTALAÇÃO. AF_12/2015	INEL - INSTALAÇÃO ELÉTRICA/ELETRIFICAÇÃO E ILUMINAÇÃO EXTERNA	UN	1,0000000	27,97	27,97		
Composição Auxiliar	88247	SINAPI	AUXILIAR DE ELETRICISTA COM ENCARGOS COMPLEMENTARES	SEDI - SERVIÇOS DIVERSOS	H	0,4960000	18,57	9,21		
Composição Auxiliar	88264	SINAPI	ELETRICISTA COM ENCARGOS COMPLEMENTARES	SEDI - SERVIÇOS DIVERSOS	H	0,4960000	25,15	12,47		
Composição Auxiliar	00038101	SINAPI	TOMADA 2P+T 10A, 250V (APENAS MÓDULO)	Material	UN	1,0000000	6,29	6,29		
Insumo										
				MO sem LS =>		13,99	LS =>	0,00	MO com LS =>	13,99
				Valor do BDI =>		7,70			Valor com BDI =>	35,67
						Quant. =>	23,0000000		Preço Total =>	820,41

3.9.16.	Código	Banco	Descrição	Tipo	Und	Quant.	Valor Unit	Total		
Composição	93656	SINAPI	DISJUNTOR MONOPOLAR TIPO DIN, CORRENTE NOMINAL DE 25A - FORNECIMENTO E INSTALAÇÃO. AF_10/2020	INEL - INSTALAÇÃO ELÉTRICA/ELETRIFICAÇÃO E ILUMINAÇÃO EXTERNA	UN	1,0000000	13,12	13,12		
Composição Auxiliar	88247	SINAPI	AUXILIAR DE ELETRICISTA COM ENCARGOS COMPLEMENTARES	SEDI - SERVIÇOS DIVERSOS	H	0,0663000	18,57	1,23		
Composição Auxiliar	88264	SINAPI	ELETRICISTA COM ENCARGOS COMPLEMENTARES	SEDI - SERVIÇOS DIVERSOS	H	0,0663000	25,15	1,66		
Composição Auxiliar	00001571	SINAPI	TERMINAL A COMPRESSAO EM COBRE ESTANHADO PARA CABO 4 MM2, 1 FURO E 1 COMPRESSAO, PARA PARAFUSO DE FIXACAO M5	Material	UN	1,0000000	1,04	1,04		
Insumo	00034653	SINAPI	DISJUNTOR TIPO DIN/IEC, MONOPOLAR DE 6 ATE 32A	Material	UN	1,0000000	9,19	9,19		
				MO sem LS =>		1,86	LS =>	0,00	MO com LS =>	1,86
				Valor do BDI =>		3,61			Valor com BDI =>	16,73
						Quant. =>	12,0000000		Preço Total =>	200,76

Praça da Matriz, Érico Cardoso - BA





PREFEITURA DE
ÉRICO CARDOSO
Unidos pelo progresso da nossa Água Quente

PLANILHA DE COMPOSIÇÃO ANALÍTICO DE PREÇO UNITÁRIO

Obra REFORMA E AMPLIAÇÃO DO HOSPITAL MUNICIPAL DRª MONALISA LOUZADA	Bancos SINAPI - 05/2022 - Bahia ORSE - 05/2022 - Sergipe	B.D.I. 27,52%	Encargos Sociais Desonerado: embutido nos preços unitário dos insumos de mão de obra, de acordo com as bases.
---	---	-------------------------	--

3.9.17.	Código	Banco	Descrição	Tipo	Und	Quant.	Valor Unit	Total		
Composição	93655	SINAPI	DISJUNTOR MONOPOLAR TIPO DIN, CORRENTE NOMINAL DE 20A - FORNECIMENTO E INSTALAÇÃO. AF_10/2020	INEL - INSTALAÇÃO ELÉTRICA/ELETRIFICAÇÃO E	UN	1,0000000	13,12	13,12		
Composição Auxiliar	88247	SINAPI	AUXILIAR DE ELETRICISTA COM ENCARGOS COMPLEMENTARES	SEDI - SERVIÇOS DIVERSOS	H	0,0663000	18,57	1,23		
Composição Auxiliar	88264	SINAPI	ELETRICISTA COM ENCARGOS COMPLEMENTARES	SEDI - SERVIÇOS DIVERSOS	H	0,0663000	25,15	1,66		
Insumo	00001571	SINAPI	TERMINAL A COMPRESSAO EM COBRE ESTANHADO PARA CABO 4 MM2, 1 FURO E 1 COMPRESSAO, PARA PARAFUSO DE FIXACAO M5	Material	UN	1,0000000	1,04	1,04		
Insumo	00034653	SINAPI	DISJUNTOR TIPO DIN/IEC, MONOPOLAR DE 6 ATE 32A	Material	UN	1,0000000	9,19	9,19		
					MO sem LS =>	1,86	LS =>	0,00	MO com LS =>	1,86
					Valor do BDI =>	3,61			Valor com BDI =>	16,73
						Quant. =>	7,0000000	Preço Total =>	117,11	

3.9.18.	Código	Banco	Descrição	Tipo	Und	Quant.	Valor Unit	Total		
Composição	93657	SINAPI	DISJUNTOR MONOPOLAR TIPO DIN, CORRENTE NOMINAL DE 32A - FORNECIMENTO E INSTALAÇÃO. AF_10/2020	INEL - INSTALAÇÃO ELÉTRICA/ELETRIFICAÇÃO E	UN	1,0000000	14,41	14,41		
Composição Auxiliar	88247	SINAPI	AUXILIAR DE ELETRICISTA COM ENCARGOS COMPLEMENTARES	SEDI - SERVIÇOS DIVERSOS	H	0,0911000	18,57	1,69		
Composição Auxiliar	88264	SINAPI	ELETRICISTA COM ENCARGOS COMPLEMENTARES	SEDI - SERVIÇOS DIVERSOS	H	0,0911000	25,15	2,29		
Insumo	00001573	SINAPI	TERMINAL A COMPRESSAO EM COBRE ESTANHADO PARA CABO 6 MM2, 1 FURO E 1 COMPRESSAO, PARA PARAFUSO DE FIXACAO M6	Material	UN	1,0000000	1,24	1,24		
Insumo	00034653	SINAPI	DISJUNTOR TIPO DIN/IEC, MONOPOLAR DE 6 ATE 32A	Material	UN	1,0000000	9,19	9,19		
					MO sem LS =>	2,56	LS =>	0,00	MO com LS =>	2,56
					Valor do BDI =>	3,97			Valor com BDI =>	18,38
						Quant. =>	6,0000000	Preço Total =>	110,28	

3.9.19.	Código	Banco	Descrição	Tipo	Und	Quant.	Valor Unit	Total
---------	--------	-------	-----------	------	-----	--------	------------	-------

Praça da Matriz, Érico Cardoso - BA





PREFEITURA DE
ÉRICO CARDOSO

Unidos pelo progresso da nossa Água Quente

PLANILHA DE COMPOSIÇÃO ANALÍTICO DE PREÇO UNITÁRIO

Obra				Bancos	B.D.I.	Encargos Sociais			
REFORMA E AMPLIAÇÃO DO HOSPITAL MUNICIPAL DRª MONALISA LOUZADA				SINAPI - 05/2022 - Bahia ORSE - 05/2022 - Sergipe	27,52%	Desonerado: embutido nos preços unitário dos insumos de mão de obra, de acordo com as bases.			
Composição	93653	SINAPI	DISJUNTOR MONOPOLAR TIPO DIN, CORRENTE NOMINAL DE 10A - FORNECIMENTO E INSTALAÇÃO. AF_10/2020	INEL - INSTALAÇÃO ELÉTRICA/ELETRIFICAÇÃO E SEDI - SERVIÇOS DIVERSOS	UN	1,0000000	11,52	11,52	
Composição Auxiliar	88247	SINAPI	AUXILIAR DE ELETRICISTA COM ENCARGOS COMPLEMENTARES	SEDI - SERVIÇOS DIVERSOS	H	0,0352000	18,57	0,65	
Composição Auxiliar	88264	SINAPI	ELETRICISTA COM ENCARGOS COMPLEMENTARES	SEDI - SERVIÇOS DIVERSOS	H	0,0352000	25,15	0,88	
Insumo	00001570	SINAPI	TERMINAL A COMPRESSAO EM COBRE ESTANHADO PARA CABO 2,5 MM2, 1 FURO E 1 COMPRESSAO, PARA PARAFUSO DE FIXACAO M5	Material	UN	1,0000000	0,80	0,80	
Insumo	00034653	SINAPI	DISJUNTOR TIPO DIN/IEC, MONOPOLAR DE 6 ATE 32A	Material	UN	1,0000000	9,19	9,19	
				MO sem LS =>	0,99	LS =>	0,00	MO com LS =>	0,99
				Valor do BDI =>	3,17			Valor com BDI =>	14,69
						Quant. =>	4,0000000	Preço Total =>	58,76

	Código	Banco	Descrição	Tipo	Und	Quant.	Valor Unit	Total	
Insumo	00043100	SINAPI	QUADRO DE DISTRIBUICAO, EM PVC, DE EMBUTIR, COM BARRAMENTO TERRA / NEUTRO, PARA 48 DISJUNTORES DIN	Material	UN	1,0000000	486,45	486,45	
				MO sem LS =>	0,00	LS =>	0,00	MO com LS =>	0,00
				Valor do BDI =>	133,87			Valor com BDI =>	620,32
						Quant. =>	1,0000000	Preço Total =>	620,32

3.9.21.	Código	Banco	Descrição	Tipo	Und	Quant.	Valor Unit	Total
Composição	11572	ORSE	Disjuntor termomagnético tripolar 70 A, padrão DIN (Europeu - linha branca), curva C, 10KA	Fusíveis, Disjuntores e Chaves	un	1,0000000	148,21	148,21
Composição Auxiliar	10549	ORSE	Encargos Complementares - Servente	Provisórios	h	0,7469934	3,69	2,75
Composição Auxiliar	10552	ORSE	Encargos Complementares - Eletricista	Provisórios	h	0,7469934	3,55	2,65
Insumo	12480	ORSE	Disjuntor tripolar 70 A, padrão DIN (linha branca), curva de disparo C, corrente de interrupção 10KA, ref.: Siemens 5SX1 ou similar.	Material	un	1,0000000	122,40	122,40
Insumo	00002436	SINAPI	ELETRICISTA (HORISTA)	Mão de Obra	H	0,7469934	16,89	12,61

Praça da Matriz, Érico Cardoso - BA





PREFEITURA DE
ÉRICO CARDOSO

Unidos pelo progresso da nossa Água Quente

PLANILHA DE COMPOSIÇÃO ANALÍTICO DE PREÇO UNITÁRIO

Obra				Bancos	B.D.I.	Encargos Sociais			
REFORMA E AMPLIAÇÃO DO HOSPITAL MUNICIPAL DRª MONALISA LOUZADA				SINAPI - 05/2022 - Bahia ORSE - 05/2022 - Sergipe	27,52%	Desonerado: embutido nos preços unitário dos insumos de mão de obra, de acordo com as bases.			
Insumo	00006111	SINAPI	SERVENTE DE OBRAS	Mão de Obra	H	0,7469934	10,45	7,80	
				MO sem LS =>	20,41	LS =>	0,00	MO com LS =>	20,41
				Valor do BDI =>	40,79			Valor com BDI =>	189,00
						Quant. =>	1,0000000	Preço Total =>	189,00

3.9.22.	Código	Banco	Descrição	Tipo	Und	Quant.	Valor Unit	Total	
Composição	93673	SINAPI	DISJUNTOR TRIPOLAR TIPO DIN, CORRENTE NOMINAL DE 50A - FORNECIMENTO E INSTALAÇÃO. AF_10/2020	INEL - INSTALAÇÃO ELÉTRICA/ELETRIFICAÇÃO E SEDI - SERVIÇOS DIVERSOS	UN	1,0000000	94,14	94,14	
Composição Auxiliar	88247	SINAPI	AUXILIAR DE ELETRICISTA COM ENCARGOS COMPLEMENTARES	SEDI - SERVIÇOS DIVERSOS	H	0,5677000	18,57	10,54	
Composição Auxiliar	88264	SINAPI	ELETRICISTA COM ENCARGOS COMPLEMENTARES	SEDI - SERVIÇOS DIVERSOS	H	0,5677000	25,15	14,27	
Insumo	00001575	SINAPI	TERMINAL A COMPRESSAO EM COBRE ESTANHADO PARA CABO 16 MM2, 1 FURO E 1 COMPRESSAO, PARA PARAFUSO DE FIXACAO M6	Material	UN	3,0000000	1,60	4,80	
Insumo	00034709	SINAPI	DISJUNTOR TIPO DIN/IEC, TRIPOLAR DE 10 ATE 50A	Material	UN	1,0000000	64,53	64,53	
				MO sem LS =>	16,01	LS =>	0,00	MO com LS =>	16,01
				Valor do BDI =>	25,91			Valor com BDI =>	120,05
						Quant. =>	1,0000000	Preço Total =>	120,05

3.9.23.	Código	Banco	Descrição	Tipo	Und	Quant.	Valor Unit	Total
Composição	101877	SINAPI	QUADRO DE DISTRIBUIÇÃO DE ENERGIA EM PVC, DE EMBUTIR, SEM BARRAMENTO, PARA 3 DISJUNTORES - FORNECIMENTO E INSTALAÇÃO. AF_10/2020	INEL - INSTALAÇÃO ELÉTRICA/ELETRIFICAÇÃO E ILUMINAÇÃO EXTERNA	UN	1,0000000	55,07	55,07
Composição Auxiliar	87367	SINAPI	ARGAMASSA TRAÇO 1:1:6 (EM VOLUME DE CIMENTO, CAL E AREIA MÉDIA ÚMIDA) PARA EMBOÇO/MASSA ÚNICA/ASSENTAMENTO DE ALVENARIA DE VEDAÇÃO, PREPARO MANUAL. AF_08/2019	SEDI - SERVIÇOS DIVERSOS	m³	0,0034000	689,65	2,34
Composição Auxiliar	88247	SINAPI	AUXILIAR DE ELETRICISTA COM ENCARGOS COMPLEMENTARES	SEDI - SERVIÇOS DIVERSOS	H	0,2914000	18,57	5,41

Praça da Matriz, Érico Cardoso - BA





PREFEITURA DE
ÉRICO CARDOSO

Unidos pelo progresso da nossa Água Quente

PLANILHA DE COMPOSIÇÃO ANALÍTICO DE PREÇO UNITÁRIO

Obra REFORMA E AMPLIAÇÃO DO HOSPITAL MUNICIPAL DRª MONALISA LOUZADA	Bancos SINAPI - 05/2022 - Bahia ORSE - 05/2022 - Sergipe	B.D.I. 27,52%	Encargos Sociais Desonerado: embutido nos preços unitário dos insumos de mão de obra, de acordo com as bases.
---	---	-------------------------	---

Composição Auxiliar Insumo	88264 SINAPI	ELETRICISTA COM ENCARGOS COMPLEMENTARES	SEDI - SERVIÇOS DIVERSOS	H	0,2914000	25,15	7,32
	00039794 SINAPI	QUADRO DE DISTRIBUICAO, SEM BARRAMENTO, EM PVC, DE EMBUTIR, PARA 3 DISJUNTORES NEMA OU 4 DISJUNTORES DIN	Material	UN	1,0000000	40,00	40,00
			MO sem LS =>	8,62	LS =>	0,00	MO com LS => 8,62
			Valor do BDI =>	15,16			Valor com BDI => 70,23
			Quant. =>		1,0000000	Preço Total =>	70,23

	Código Banco	Descrição	Tipo	Und	Quant.	Valor Unit	Total
Insumo	02 Próprio	Painel de LED de Embutir de 24W	Material	UNIDADE	1,0000000	70,90	70,90
			MO sem LS =>	0,00	LS =>	0,00	MO com LS => 0,00
			Valor do BDI =>	19,51			Valor com BDI => 90,41
			Quant. =>		86,0000000	Preço Total =>	7.775,26

3.10								21.712,47
3.10.1. FORRO								
	Código Banco	Descrição	Tipo	Und	Quant.	Valor Unit	Total	
Composição	96113 SINAPI	FORRO EM PLACAS DE GESSO, PARA AMBIENTES COMERCIAIS. AF_05/2017_P	REVE - REVESTIMENTO E TRATAMENTO DE SUPERFÍCIES	m²	1,0000000	36,37	36,37	
Composição Auxiliar	88269 SINAPI	GESSEIRO COM ENCARGOS COMPLEMENTARES	SEDI - SERVIÇOS DIVERSOS	H	0,6313000	24,75	15,62	
Composição Auxiliar	88316 SINAPI	SERVEENTE COM ENCARGOS COMPLEMENTARES	SEDI - SERVIÇOS DIVERSOS	H	0,3156000	18,23	5,75	
Insumo	00000345 SINAPI	ARAME GALVANIZADO 18 BWG, D = 1,24MM (0,009 KG/M)	Material	KG	0,0250000	39,69	0,99	
Insumo	00003315 SINAPI	GESO EM PO PARA REVESTIMENTOS/MOLDURAS/SANCAS E USO GERAL	Material	KG	0,9964000	0,79	0,78	
Insumo	00004812 SINAPI	PLACA DE GESSO PARA FORRO, *60 X 60* CM, ESPESSURA DE 12 MM (SEM COLOCACAO)	Material	m²	1,0740000	11,11	11,93	
Insumo	00020250 SINAPI	SISAL EM FIBRA	Material	KG	0,0078000	12,00	0,09	

Praça da Matriz, Érico Cardoso - BA





PREFEITURA DE
ÉRICO CARDOSO

Unidos pelo progresso da nossa Água Quente

PLANILHA DE COMPOSIÇÃO ANALÍTICO DE PREÇO UNITÁRIO

Obra				Bancos	B.D.I.	Encargos Sociais			
REFORMA E AMPLIAÇÃO DO HOSPITAL MUNICIPAL DRª MONALISA LOUZADA				SINAPI - 05/2022 - Bahia ORSE - 05/2022 - Sergipe	27,52%	Desonerado: embutido nos preços unitário dos insumos de mão de obra, de acordo com as bases.			
Insumo	00040547	SINAPI	PARAFUSO ZINCADO, AUTOBROCANTE, FLANGEADO, 4,2 MM X 19 MM	Material	CENTO	0,0308000	39,52	1,21	
				MO sem LS =>	14,09	LS =>	0,00	MO com LS =>	14,09
				Valor do BDI =>	10,01			Valor com BDI =>	46,38
						Quant. =>	441,1400000	Preço Total =>	20.460,07

3.10.2.	Código	Banco	Descrição	Tipo	Und	Quant.	Valor Unit	Total	
Composição	8803	ORSE	Bate maca em placa MDF e=6mm revestido com chapa aço inox escovado - Rev 01	Ferragens	m²	1,0000000	286,33	286,33	
Composição Auxiliar	10549	ORSE	Encargos Complementares - Servente	Provisórios	h	0,3000000	3,69	1,10	
Composição Auxiliar	10550	ORSE	Encargos Complementares - Pedreiro	Provisórios	h	0,3000000	3,55	1,06	
Composição Auxiliar	10551	ORSE	Encargos Complementares - Carpinteiro	Provisórios	h	1,0000000	3,59	3,59	
Insumo	576	ORSE	Chapa aço inoxidável nº22 , dimensão 2,0 x 1,0m	Material	m²	1,0000000	228,24	228,24	
Insumo	8384	ORSE	Chapa em MDF cru esp: 6mm	Material	m²	1,0000000	20,26	20,26	
Insumo	00001213	SINAPI	CARPINTEIRO DE FORMAS (HORISTA)	Mão de Obra	H	1,0000000	16,89	16,89	
Insumo	00001339	SINAPI	COLA A BASE DE RESINA SINTETICA PARA CHAPA DE LAMINADO MELAMINICO	Material	KG	0,1794975	39,02	7,00	
Insumo	00004750	SINAPI	PEDREIRO (HORISTA)	Mão de Obra	H	0,3000000	16,87	5,06	
Insumo	00006111	SINAPI	SERVENTE DE OBRAS	Mão de Obra	H	0,3000000	10,45	3,13	
				MO sem LS =>	25,08	LS =>	0,00	MO com LS =>	25,08
				Valor do BDI =>	78,80			Valor com BDI =>	365,13
						Quant. =>	3,4300000	Preço Total =>	1.252,40

3.11			ESQUADRIAS						66.979,79
3.11.1.	Código	Banco	Descrição	Tipo	Und	Quant.	Valor Unit	Total	

Praça da Matriz, Érico Cardoso - BA





PREFEITURA DE
ÉRICO CARDOSO

Unidos pelo progresso da nossa Água Quente

PLANILHA DE COMPOSIÇÃO ANALÍTICO DE PREÇO UNITÁRIO

Obra				Bancos	B.D.I.	Encargos Sociais			
REFORMA E AMPLIAÇÃO DO HOSPITAL MUNICIPAL DRª MONALISA LOUZADA				SINAPI - 05/2022 - Bahia ORSE - 05/2022 - Sergipe	27,52%	Desonerado: embutido nos preços unitário dos insumos de mão de obra, de acordo com as bases.			
Composição	94570	SINAPI	JANELA DE ALUMÍNIO DE CORRER COM 2 FOLHAS PARA VIDROS, COM VIDROS, BATENTE, ACABAMENTO COM ACETATO OU BRILHANTE E FERRAGENS. EXCLUSIVE ALIZAR E CONTRAMARCO. FORNECIMENTO E INSTALAÇÃO. AF_12/2019	ESQV - ESQUADRIAS/FERRAGENS/VIDROS	m²	1,0000000	235,76	235,76	
Composição Auxiliar	88309	SINAPI	PEDREIRO COM ENCARGOS COMPLEMENTARES	SEDI - SERVIÇOS DIVERSOS	H	0,5190000	24,89	12,91	
Composição Auxiliar	88316	SINAPI	SERVEnte COM ENCARGOS COMPLEMENTARES	SEDI - SERVIÇOS DIVERSOS	H	0,2590000	18,23	4,72	
Insumo	00004377	SINAPI	PARAFUSO DE AÇO ZINCADO COM ROSCA SOBERBA, CABECA CHATA E FENDA SIMPLES, DIAMETRO 4,2 MM, COMPRIMENTO * 32 * MM	Material	UN	9,2000000	0,27	2,48	
Insumo	00036896	SINAPI	JANELA DE CORRER, EM ALUMINIO PERFIL 25, 100 X 120 CM (A X L), 2 FLS MOVEIS, SEM BANDEIRA, ACABAMENTO BRANCO OU BRILHANTE, BATENTE DE 6 A 7 CM, COM VIDRO, SEM GUARNICAO	Material	UN	0,8333000	243,74	203,10	
Insumo	00039961	SINAPI	SILICONE ACETICO USO GERAL INCOLOR 280 G	Material	UN	0,6233000	20,15	12,55	
				MO sem LS =>	11,65	LS =>	0,00	MO com LS =>	11,65
				Valor do BDI =>	64,88			Valor com BDI =>	300,64
						Quant. =>	28,7200000	Preço Total =>	8.634,38

3.11.2.	Código	Banco	Descrição	Tipo	Und	Quant.	Valor Unit	Total
Composição	100702	SINAPI	PORTA DE CORRER DE ALUMÍNIO, COM DUAS FOLHAS PARA VIDRO, INCLUSO VIDRO LISO INCOLOR, FECHADURA E PUXADOR, SEM ALIZAR. AF_12/2019	ESQV - ESQUADRIAS/FERRAGENS/VIDROS	m²	1,0000000	501,97	501,97
Composição Auxiliar	88309	SINAPI	PEDREIRO COM ENCARGOS COMPLEMENTARES	SEDI - SERVIÇOS DIVERSOS	H	0,2820000	24,89	7,01
Composição Auxiliar	88316	SINAPI	SERVEnte COM ENCARGOS COMPLEMENTARES	SEDI - SERVIÇOS DIVERSOS	H	0,1410000	18,23	2,57
Insumo	00000142	SINAPI	SELANTE ELASTICO MONOCOMPONENTE A BASE DE POLIURETANO (PU) PARA JUNTAS DIVERSAS	Material	310ML	0,0637000	30,50	1,94
Insumo	00004922	SINAPI	PORTA DE CORRER EM ALUMINIO, DUAS FOLHAS MOVEIS COM VIDRO, FECHADURA E PUXADOR EMBUTIDO, ACABAMENTO ANODIZADO NATURAL, SEM GUARNICAO/ALIZAR/VISTA	Material	m²	1,0000000	448,24	448,24

Praça da Matriz, Érico Cardoso - BA





PREFEITURA DE
ÉRICO CARDOSO

Unidos pelo progresso da nossa Água Quente

PLANILHA DE COMPOSIÇÃO ANALÍTICO DE PREÇO UNITÁRIO

Obra				Bancos	B.D.I.	Encargos Sociais			
REFORMA E AMPLIAÇÃO DO HOSPITAL MUNICIPAL DRª MONALISA LOUZADA				SINAPI - 05/2022 - Bahia ORSE - 05/2022 - Sergipe	27,52%	Desonerado: embutido nos preços unitário dos insumos de mão de obra, de acordo com as bases.			
Insumo	00007568	SINAPI	BUCHA DE NYLON SEM ABA S10, COM PARAFUSO DE 6,10 X 65 MM EM ACO ZINCADO COM ROSCA SOBERBA, CABECA CHATA E FENDA PHILLIPS	Material	UN	4,7200000	0,61	2,87	
Insumo	00036888	SINAPI	GUARNICAO / MOLDURA / ARREMATE DE ACABAMENTO PARA ESQUADRIA, EM ALUMINIO PERFIL 25, ACABAMENTO ANODIZADO BRANCO OU BRILHANTE, PARA 1 FACE	Material	M	2,2020000	17,87	39,34	
				MO sem LS =>	6,32	LS =>	0,00	MO com LS =>	6,32
				Valor do BDI =>	138,14			Valor com BDI =>	640,11
						Quant. =>	5,7600000	Preço Total =>	3.687,03

3.11.3.	Código	Banco	Descrição	Tipo	Und	Quant.	Valor Unit	Total	
Composição	100681	SINAPI	KIT DE PORTA DE MADEIRA FRISADA, SEMI-OCA (LEVE OU MÉDIA), PADRÃO MÉDIO, 70X210CM, ESPESSURA DE 3CM, ITENS INCLUSOS: DOBRADIÇAS, MONTAGEM E INSTALAÇÃO DE BATENTE, FECHADURA COM EXECUÇÃO DO FURO - FORNECIMENTO E INSTALAÇÃO. AF_12/2019	ESQV - ESQUADRIAS/FERRAGENS/VIDROS	UN	1,0000000	1.076,00	1.076,00	
Composição Auxiliar	100659	SINAPI	ALIZAR DE 5X1,5CM PARA PORTA FIXADO COM PREGOS, PADRÃO MÉDIO - FORNECIMENTO E INSTALAÇÃO. AF_12/2019	ESQV - ESQUADRIAS/FERRAGENS/VIDROS	M	9,8000000	11,97	117,30	
Composição Auxiliar	90806	SINAPI	BATENTE PARA PORTA DE MADEIRA, FIXAÇÃO COM ARGAMASSA, PADRÃO MÉDIO - FORNECIMENTO E INSTALAÇÃO. AF_12/2019	ESQV - ESQUADRIAS/FERRAGENS/VIDROS	UN	1,0000000	403,99	403,99	
Composição Auxiliar	91296	SINAPI	PORTA DE MADEIRA FRISADA, SEMI-OCA (LEVE OU MÉDIA), 70X210CM, ESPESSURA DE 3CM, INCLUSO DOBRADIÇAS - FORNECIMENTO E INSTALAÇÃO. AF_12/2019	ESQV - ESQUADRIAS/FERRAGENS/VIDROS	UN	1,0000000	398,70	398,70	
Composição Auxiliar	91306	SINAPI	FECHADURA DE EMBUTIR PARA PORTAS INTERNAS, COMPLETA, ACABAMENTO PADRÃO MÉDIO, COM EXECUÇÃO DE FURO - FORNECIMENTO E INSTALAÇÃO. AF_12/2019	ESQV - ESQUADRIAS/FERRAGENS/VIDROS	UN	1,0000000	156,01	156,01	
				MO sem LS =>	164,82	LS =>	0,00	MO com LS =>	164,82
				Valor do BDI =>	296,12			Valor com BDI =>	1.372,12
						Quant. =>	5,0000000	Preço Total =>	6.860,60

3.11.4.	Código	Banco	Descrição	Tipo	Und	Quant.	Valor Unit	Total
---------	--------	-------	-----------	------	-----	--------	------------	-------

Praça da Matriz, Érico Cardoso - BA





PREFEITURA DE
ÉRICO CARDOSO

Unidos pelo progresso da nossa Água Quente

PLANILHA DE COMPOSIÇÃO ANALÍTICO DE PREÇO UNITÁRIO

Obra				Bancos	B.D.I.	Encargos Sociais			
REFORMA E AMPLIAÇÃO DO HOSPITAL MUNICIPAL DRª MONALISA LOUZADA				SINAPI - 05/2022 - Bahia ORSE - 05/2022 - Sergipe	27,52%	Desonerado: embutido nos preços unitário dos insumos de mão de obra, de acordo com as bases.			
Composição	90844	SINAPI	KIT DE PORTA DE MADEIRA PARA PINTURA, SEMI-OCA (LEVE OU MÉDIA), PADRÃO MÉDIO, 90X210CM, ESPESSURA DE 3,5CM, ITENS INCLUSOS: DOBRADIÇAS, MONTAGEM E INSTALAÇÃO DO BATENTE, FECHADURA COM EXECUÇÃO DO FURO - FORNECIMENTO E INSTALAÇÃO. AF_12/2019	ESQV - ESQUADRIAS/FERRAGENS/VIDROS	UN	1,0000000	1.160,78	1.160,78	
Composição Auxiliar	100659	SINAPI	ALIZAR DE 5X1,5CM PARA PORTA FIXADO COM PREGOS, PADRÃO MÉDIO - FORNECIMENTO E INSTALAÇÃO. AF_12/2019	ESQV - ESQUADRIAS/FERRAGENS/VIDROS	M	10,2000000	11,97	122,09	
Composição Auxiliar	90806	SINAPI	BATENTE PARA PORTA DE MADEIRA, FIXAÇÃO COM ARGAMASSA, PADRÃO MÉDIO - FORNECIMENTO E INSTALAÇÃO. AF_12/2019	ESQV - ESQUADRIAS/FERRAGENS/VIDROS	UN	1,0000000	403,99	403,99	
Composição Auxiliar	90823	SINAPI	PORTA DE MADEIRA PARA PINTURA, SEMI-OCA (LEVE OU MÉDIA), 90X210CM, ESPESSURA DE 3,5CM, INCLUSO DOBRADIÇAS - FORNECIMENTO E INSTALAÇÃO. AF_12/2019	ESQV - ESQUADRIAS/FERRAGENS/VIDROS	UN	1,0000000	457,41	457,41	
Composição Auxiliar	90830	SINAPI	FECHADURA DE EMBUTIR COM CILINDRO, EXTERNA, COMPLETA, ACABAMENTO PADRÃO MÉDIO, INCLUSO EXECUÇÃO DE FURO - FORNECIMENTO E INSTALAÇÃO. AF_12/2019	ESQV - ESQUADRIAS/FERRAGENS/VIDROS	UN	1,0000000	177,29	177,29	
				MO sem LS =>	176,18	LS =>	0,00	MO com LS =>	176,18
				Valor do BDI =>	319,45			Valor com BDI =>	1.480,23
						Quant. =>	6,0000000	Preço Total =>	8.881,38

3.11.5.	Código	Banco	Descrição	Tipo	Und	Quant.	Valor Unit	Total
Composição	100689	SINAPI	KIT DE PORTA DE MADEIRA FRISADA, SEMI-OCA (LEVE OU MÉDIA), PADRÃO MÉDIO, 80X210CM, ESPESSURA DE 3,5CM, ITENS INCLUSOS: DOBRADIÇAS, MONTAGEM E INSTALAÇÃO DE BATENTE, FECHADURA COM EXECUÇÃO DO FURO - FORNECIMENTO E INSTALAÇÃO. AF_12/2019	ESQV - ESQUADRIAS/FERRAGENS/VIDROS	UN	1,0000000	1.133,19	1.133,19
Composição Auxiliar	100659	SINAPI	ALIZAR DE 5X1,5CM PARA PORTA FIXADO COM PREGOS, PADRÃO MÉDIO - FORNECIMENTO E INSTALAÇÃO. AF_12/2019	ESQV - ESQUADRIAS/FERRAGENS/VIDROS	M	10,0000000	11,97	119,70
Composição Auxiliar	90806	SINAPI	BATENTE PARA PORTA DE MADEIRA, FIXAÇÃO COM ARGAMASSA, PADRÃO MÉDIO - FORNECIMENTO E INSTALAÇÃO. AF_12/2019	ESQV - ESQUADRIAS/FERRAGENS/VIDROS	UN	1,0000000	403,99	403,99

Praça da Matriz, Érico Cardoso - BA





PREFEITURA DE
ÉRICO CARDOSO
Unidos pelo progresso da nossa Água Quente

PLANILHA DE COMPOSIÇÃO ANALÍTICO DE PREÇO UNITÁRIO

Obra				Bancos	B.D.I.	Encargos Sociais			
REFORMA E AMPLIAÇÃO DO HOSPITAL MUNICIPAL DRª MONALISA LOUZADA				SINAPI - 05/2022 - Bahia ORSE - 05/2022 - Sergipe	27,52%	Desonerado: embutido nos preços unitário dos insumos de mão de obra, de acordo com as bases.			
Composição Auxiliar	90830	SINAPI	FECHADURA DE EMBUTIR COM CILINDRO, EXTERNA, COMPLETA, ACABAMENTO PADRÃO MÉDIO, INCLUSO EXECUÇÃO DE FURO - FORNECIMENTO E INSTALAÇÃO. AF_12/2019	ESQV - ESQUADRIAS/FERRAGENS/VIDROS	UN	1,0000000	177,29	177,29	
Composição Auxiliar	91297	SINAPI	PORTA DE MADEIRA FRISADA, SEMI-OCA (LEVE OU MÉDIA), 80X210CM, ESPESSURA DE 3,5CM, INCLUSO DOBRADIÇAS - FORNECIMENTO E INSTALAÇÃO. AF_12/2019	ESQV - ESQUADRIAS/FERRAGENS/VIDROS	UN	1,0000000	432,21	432,21	
				MO sem LS =>	173,03	LS =>	0,00	MO com LS =>	173,03
				Valor do BDI =>	311,85			Valor com BDI =>	1.445,04
						Quant. =>	21,0000000	Preço Total =>	30.345,84

3.11.6.	Código	Banco	Descrição	Tipo	Und	Quant.	Valor Unit	Total
Composição	100700	SINAPI	PORTA DE MADEIRA COMPENSADA LISA PARA PINTURA, 120X210X3,5CM, 2 FOLHAS, INCLUSO ADUELA 2A, ALIZAR 2A E DOBRADIÇAS. AF_12/2019	ESQV - ESQUADRIAS/FERRAGENS/VIDROS	UN	1,0000000	840,12	840,12
Composição Auxiliar	88261	SINAPI	CARPINTEIRO DE ESQUADRIA COM ENCARGOS COMPLEMENTARES	SEDI - SERVIÇOS DIVERSOS	H	3,4580000	23,87	82,54
Composição Auxiliar	88309	SINAPI	PEDREIRO COM ENCARGOS COMPLEMENTARES	SEDI - SERVIÇOS DIVERSOS	H	1,3890000	24,89	34,57
Composição Auxiliar	88316	SINAPI	SERVEENTE COM ENCARGOS COMPLEMENTARES	SEDI - SERVIÇOS DIVERSOS	H	2,4240000	18,23	44,18
Composição Auxiliar	88627	SINAPI	ARGAMASSA TRAÇO 1:0,5:4,5 (EM VOLUME DE CIMENTO, CAL E AREIA MÉDIA ÚMIDA) PARA ASSENTAMENTO DE ALVENARIA, PREPARO MANUAL. AF_08/2019	SEDI - SERVIÇOS DIVERSOS	m³	0,0250000	651,88	16,29
Insumo	00000184	SINAPI	BATENTE / PORTAL / ADUELA / MARCO EM MADEIRA MACICA COM REBAIXO, E = *3* CM, L = *14* CM, PARA PORTAS DE GIRO DE *60 CM A 120* CM X *210* CM, PINUS / EUCALIPTO / VIROLA OU EQUIVALENTE DA REGIAO (NAO INCLUI ALIZARES)	Material	JG	1,0000000	140,84	140,84
Insumo	00002433	SINAPI	DOBRADICA EM ACO/FERRO, 3" X 2 1/2", E= 1,2 A 1,8 MM, SEM ANEL, CROMADO OU ZINCADO, TAMPA CHATA, COM PARAFUSOS	Material	UN	6,0000000	14,14	84,84

Praça da Matriz, Érico Cardoso - BA





PREFEITURA DE
ÉRICO CARDOSO
Unidos pelo progresso da nossa Água Quente

PLANILHA DE COMPOSIÇÃO ANALÍTICO DE PREÇO UNITÁRIO

Obra				Bancos	B.D.I.	Encargos Sociais			
REFORMA E AMPLIAÇÃO DO HOSPITAL MUNICIPAL DRª MONALISA LOUZADA				SINAPI - 05/2022 - Bahia ORSE - 05/2022 - Sergipe	27,52%	Desonerado: embutido nos preços unitário dos insumos de mão de obra, de acordo com as bases.			
Insumo	00010553	SINAPI	PORTA DE MADEIRA, FOLHA MEDIA (NBR 15930) DE 600 X 2100 MM, DE 35 MM A 40 MM DE ESPESSURA, NUCLEO SEMI-SOLIDO (SARRAFEADO), CAPA LISA EM HDF, ACABAMENTO EM PRIMER PARA PINTURA	Material	UN	2,0000000	188,18	376,36	
Insumo	00011055	SINAPI	PARAFUSO ROSCA SOBERBA ZINCADO CABECA CHATA FENDA SIMPLES 3,5 X 25 MM (1 ")	Material	UN	39,6000000	0,08	3,16	
Insumo	00020017	SINAPI	GUARNICAO / ALIZAR / VISTA LISA EM MADEIRA MACICA, PARA PORTA , E = *1* CM, L = *5* CM, CEDRINHO / ANGELIM COMERCIAL / TAURI/ CURUPIXA / PEROBA / CUMARU OU EQUIVALENTE DA REGIAO	Material	M	6,3000000	8,27	52,10	
Insumo	00020247	SINAPI	PREGO DE ACO POLIDO COM CABECA 15 X 15 (1 1/4 X 13)	Material	KG	0,0315000	22,41	0,70	
Insumo	00039027	SINAPI	PREGO DE ACO POLIDO COM CABECA 19 X 36 (3 1/4 X 9)	Material	KG	0,2250000	20,22	4,54	
				MO sem LS =>	108,12	LS =>	0,00	MO com LS =>	108,12
				Valor do BDI =>	231,20			Valor com BDI =>	1.071,32
						Quant. =>	8,0000000	Preço Total =>	8.570,56

3.12			PINTURA INTERNA						45.923,18
3.12.1.	Código	Banco	Descrição	Tipo	Und	Quant.	Valor Unit	Total	
Composição	88497	SINAPI	APLICAÇÃO E LIXAMENTO DE MASSA LÁTEX EM PAREDES, DUAS DEMÃOS. AF_06/2014	PINT - PINTURAS	m²	1,0000000	14,76	14,76	
Composição Auxiliar	88310	SINAPI	PINTOR COM ENCARGOS COMPLEMENTARES	SEDI - SERVIÇOS DIVERSOS	H	0,3120000	25,97	8,10	
Composição Auxiliar	88316	SINAPI	SERVENTE COM ENCARGOS COMPLEMENTARES	SEDI - SERVIÇOS DIVERSOS	H	0,1140000	18,23	2,07	
Insumo	00003767	SINAPI	LIXA EM FOLHA PARA PAREDE OU MADEIRA, NUMERO 120, COR VERMELHA	Material	UN	0,1000000	0,98	0,09	
Insumo	00043626	SINAPI	MASSA CORRIDA PARA SUPERFICIES DE AMBIENTES INTERNOS	Material	KG	1,5550200	2,90	4,50	
				MO sem LS =>	6,54	LS =>	0,00	MO com LS =>	6,54
				Valor do BDI =>	4,06			Valor com BDI =>	18,82

Praça da Matriz, Érico Cardoso - BA





PREFEITURA DE
ÉRICO CARDOSO

Unidos pelo progresso da nossa Água Quente

PLANILHA DE COMPOSIÇÃO ANALÍTICO DE PREÇO UNITÁRIO

Obra REFORMA E AMPLIAÇÃO DO HOSPITAL MUNICIPAL DRª MONALISA LOUZADA	Bancos SINAPI - 05/2022 - Bahia ORSE - 05/2022 - Sergipe	B.D.I. 27,52%	Encargos Sociais Desonerado: embutido nos preços unitário dos insumos de mão de obra, de acordo com as bases.
---	---	-------------------------	--

Quant. => 1.008,540000 Preço Total => 18.980,72

3.12.2.	Código	Banco	Descrição	Tipo	Und	Quant.	Valor Unit	Total		
Composição	88489	SINAPI	APLICAÇÃO MANUAL DE PINTURA COM TINTA LÁTEX ACRÍLICA EM PAREDES, DUAS DEMÃOS. AF_06/2014	PINT - PINTURAS	m²	1,0000000	14,01	14,01		
Composição Auxiliar	88310	SINAPI	PINTOR COM ENCARGOS COMPLEMENTARES	SEDI - SERVIÇOS DIVERSOS	H	0,1870000	25,97	4,85		
Composição Auxiliar	88316	SINAPI	SERVENTE COM ENCARGOS COMPLEMENTARES	SEDI - SERVIÇOS DIVERSOS	H	0,0690000	18,23	1,25		
Insumo	00007356	SINAPI	TINTA LATEX ACRILICA PREMIUM, COR BRANCO FOSCO	Material	L	0,3300000	23,99	7,91		
				MO sem LS =>		3,92	LS =>	0,00	MO com LS =>	3,92
				Valor do BDI =>		3,86			Valor com BDI =>	17,87
						Quant. =>	1.008,5400000	Preço Total =>	18.022,61	

3.12.3.	Código	Banco	Descrição	Tipo	Und	Quant.	Valor Unit	Total		
Composição	88488	SINAPI	APLICAÇÃO MANUAL DE PINTURA COM TINTA LÁTEX ACRÍLICA EM TETO, DUAS DEMÃOS. AF_06/2014	PINT - PINTURAS	m²	1,0000000	15,86	15,86		
Composição Auxiliar	88310	SINAPI	PINTOR COM ENCARGOS COMPLEMENTARES	SEDI - SERVIÇOS DIVERSOS	H	0,2440000	25,97	6,33		
Composição Auxiliar	88316	SINAPI	SERVENTE COM ENCARGOS COMPLEMENTARES	SEDI - SERVIÇOS DIVERSOS	H	0,0890000	18,23	1,62		
Insumo	00007356	SINAPI	TINTA LATEX ACRILICA PREMIUM, COR BRANCO FOSCO	Material	L	0,3300000	23,99	7,91		
				MO sem LS =>		5,10	LS =>	0,00	MO com LS =>	5,10
				Valor do BDI =>		4,36			Valor com BDI =>	20,22
						Quant. =>	441,1400000	Preço Total =>	8.919,85	

3.13	Código	Banco	Descrição	Tipo	Und	Quant.	Valor Unit	Total
			BANCADAS E LOUÇAS					56.299,23
3.13.1.								
Composição	11736	ORSE	Bancada em granito branco fortaleza, e = 2cm	Conversão InfoWORca	m²	1,0000000	481,23	481,23

Praça da Matriz, Érico Cardoso - BA





PREFEITURA DE
ÉRICO CARDOSO

Unidos pelo progresso da nossa Água Quente

PLANILHA DE COMPOSIÇÃO ANALÍTICO DE PREÇO UNITÁRIO

Obra			Bancos	B.D.I.	Encargos Sociais			
REFORMA E AMPLIAÇÃO DO HOSPITAL MUNICIPAL DRª MONALISA LOUZADA			SINAPI - 05/2022 - Bahia ORSE - 05/2022 - Sergipe	27,52%	Desonerado: embutido nos preços unitário dos insumos de mão de obra, de acordo com as bases.			
Composição Auxiliar	10549 ORSE	Encargos Complementares - Servente	Provisórios	h	0,9827172	3,69	3,62	
Composição Auxiliar	10550 ORSE	Encargos Complementares - Pedreiro	Provisórios	h	0,9827172	3,55	3,48	
Insumo	3116 ORSE	Cantoneira alumínio anodizado natural, 1" x 1/8" - vara com 6m - 0,408 kg/m Cantoneira alumínio anodizado natural, 1" x 1/8" - vara com 6m - 0,408 kg/m	Material	m	0,5896304	16,54	9,75	
Insumo	12602 ORSE	Tampo para bancada em granito branco fortaleza, e=2cm	Material	m²	1,0000000	437,55	437,55	
Insumo	00004750 SINAPI	PEDREIRO (HORISTA)	Mão de Obra	H	0,9827172	16,87	16,57	
Insumo	00006111 SINAPI	SERVENTE DE OBRAS	Mão de Obra	H	0,9827172	10,45	10,26	
			MO sem LS =>	26,83	LS =>	0,00	MO com LS =>	26,83
			Valor do BDI =>	132,43			Valor com BDI =>	613,66
					Quant. =>	16,2800000	Preço Total =>	9.990,38

3.13.2.	Código	Banco	Descrição	Tipo	Und	Quant.	Valor Unit	Total
Composição	86935	SINAPI	CUBA DE EMBUTIR DE AÇO INOXIDÁVEL MÉDIA, INCLUSO VÁLVULA TIPO AMERICANA EM METAL CROMADO E SIFÃO FLEXÍVEL EM PVC - FORNECIMENTO E INSTALAÇÃO. AF_01/2020	INHI - INSTALAÇÕES HIDROS SANITÁRIAS	UN	1,0000000	259,57	259,57
Composição Auxiliar	86878	SINAPI	VÁLVULA EM METAL CROMADO TIPO AMERICANA 3.1/2"X 1.1/2"PARA PIA - FORNECIMENTO E INSTALAÇÃO. AF_01/2020	INHI - INSTALAÇÕES HIDROS SANITÁRIAS	UN	1,0000000	62,84	62,84
Composição Auxiliar	86883	SINAPI	SIFÃO DO TIPO FLEXÍVEL EM PVC 1 X 1.1/2 - FORNECIMENTO E INSTALAÇÃO. AF_01/2020	INHI - INSTALAÇÕES HIDROS SANITÁRIAS	UN	1,0000000	11,32	11,32
Composição Auxiliar	86900	SINAPI	CUBA DE EMBUTIR RETANGULAR DE AÇO INOXIDÁVEL, 46 X 30 X 12 CM - FORNECIMENTO E INSTALAÇÃO. AF_01/2020	INHI - INSTALAÇÕES HIDROS SANITÁRIAS	UN	1,0000000	185,41	185,41
			MO sem LS =>	15,01	LS =>	0,00	MO com LS =>	15,01
			Valor do BDI =>	71,43			Valor com BDI =>	331,00

Praça da Matriz, Érico Cardoso - BA





PREFEITURA DE
ÉRICO CARDOSO

Unidos pelo progresso da nossa Água Quente

PLANILHA DE COMPOSIÇÃO ANALÍTICO DE PREÇO UNITÁRIO

Obra REFORMA E AMPLIAÇÃO DO HOSPITAL MUNICIPAL DRª MONALISA LOUZADA	Bancos SINAPI - 05/2022 - Bahia ORSE - 05/2022 - Sergipe	B.D.I. 27,52%	Encargos Sociais Desonerado: embutido nos preços unitário dos insumos de mão de obra, de acordo com as bases.
---	---	-------------------------	--

Quant. => 7,0000000 Preço Total => 2.317,00

3.13.3.	Código	Banco	Descrição	Tipo	Und	Quant.	Valor Unit	Total		
Composição	86911	SINAPI	TORNEIRA CROMADA LONGA, DE PAREDE, 1/2"OU 3/4" PARA PIA DE COZINHA, PADRÃO POPULAR - FORNECIMENTO E INSTALAÇÃO. AF_01/2020	INHI - INSTALAÇÕES HIDROS SANITÁRIAS	UN	1,0000000	70,39	70,39		
Composição Auxiliar	88267	SINAPI	ENCANADOR OU BOMBEIRO HIDRÁULICO COM ENCARGOS COMPLEMENTARES	SEDI - SERVIÇOS DIVERSOS	H	0,1164000	24,29	2,82		
Composição Auxiliar	88316	SINAPI	SERVEENTE COM ENCARGOS COMPLEMENTARES	SEDI - SERVIÇOS DIVERSOS	H	0,0367000	18,23	0,66		
Insumo	00003146	SINAPI	FITA VEDA ROSCA EM ROLOS DE 18 MM X 10 M (L X C)	Material	UN	0,0210000	3,50	0,07		
Insumo	00013416	SINAPI	TORNEIRA METALICA CROMADA, RETA, DE PAREDE, PARA COZINHA, SEM BICO, SEM AREJADOR, PADRAO POPULAR, 1/2 " OU 3/4 " (REF 1158)	Material	UN	1,0000000	66,84	66,84		
					MO sem LS =>	2,37	LS =>	0,00	MO com LS =>	2,37
					Valor do BDI =>	19,37			Valor com BDI =>	89,76
						Quant. =>	7,0000000	Preço Total =>	628,32	

3.13.4.	Código	Banco	Descrição	Tipo	Und	Quant.	Valor Unit	Total
Composição	86940	SINAPI	LAVATÓRIO LOUÇA BRANCA COM COLUNA, 45 X 55CM OU EQUIVALENTE, PADRÃO MÉDIO, INCLUSO SIFÃO TIPO GARRAFA, VÁLVULA E ENGATE FLEXÍVEL DE 40CM EM METAL CROMADO, COM APARELHO MISTURADOR PADRÃO MÉDIO - FORNECIMENTO E INSTALAÇÃO. AF_01/2020	INHI - INSTALAÇÕES HIDROS SANITÁRIAS	UN	1,0000000	999,02	999,02
Composição Auxiliar	86877	SINAPI	VÁLVULA EM METAL CROMADO 1.1/2"X 1.1/2"PARA TANQUE OU LAVATÓRIO, COM OU SEM LADRÃO - FORNECIMENTO E INSTALAÇÃO. AF_01/2020	INHI - INSTALAÇÕES HIDROS SANITÁRIAS	UN	1,0000000	58,31	58,31
Composição Auxiliar	86881	SINAPI	SIFÃO DO TIPO GARRAFA EM METAL CROMADO 1 X 1.1/2"- FORNECIMENTO E INSTALAÇÃO. AF_01/2020	INHI - INSTALAÇÕES HIDROS SANITÁRIAS	UN	1,0000000	176,62	176,62
Composição Auxiliar	86887	SINAPI	ENGATE FLEXÍVEL EM INOX, 1/2 X 40CM - FORNECIMENTO E INSTALAÇÃO. AF_01/2020	INHI - INSTALAÇÕES HIDROS SANITÁRIAS	UN	2,0000000	46,88	93,76

Praça da Matriz, Érico Cardoso - BA





PREFEITURA DE
ÉRICO CARDOSO

Unidos pelo progresso da nossa Água Quente

PLANILHA DE COMPOSIÇÃO ANALÍTICO DE PREÇO UNITÁRIO

Obra				Bancos	B.D.I.	Encargos Sociais			
REFORMA E AMPLIAÇÃO DO HOSPITAL MUNICIPAL DRª MONALISA LOUZADA				SINAPI - 05/2022 - Bahia ORSE - 05/2022 - Sergipe	27,52%	Desonerado: embutido nos preços unitário dos insumos de mão de obra, de acordo com as bases.			
Composição Auxiliar	86903	SINAPI	LAVATÓRIO LOUÇA BRANCA COM COLUNA, 45 X 55CM OU EQUIVALENTE, PADRÃO MÉDIO - FORNECIMENTO E INSTALAÇÃO. AF_01/2020	INHI - INSTALAÇÕES HIDROS SANITÁRIAS	UN	1,0000000	345,47	345,47	
Composição Auxiliar	86905	SINAPI	APARELHO MISTURADOR DE MESA PARA LAVATÓRIO, PADRÃO MÉDIO - FORNECIMENTO E INSTALAÇÃO. AF_01/2020	INHI - INSTALAÇÕES HIDROS SANITÁRIAS	UN	1,0000000	324,86	324,86	
				MO sem LS =>	56,91	LS =>	0,00	MO com LS =>	56,91
				Valor do BDI =>	274,93			Valor com BDI =>	1.273,95
						Quant. =>	17,0000000	Preço Total =>	21.657,15

3.13.5.	Código	Banco	Descrição	Tipo	Und	Quant.	Valor Unit	Total	
Composição	86932	SINAPI	VASO SANITÁRIO SIFONADO COM CAIXA ACOPLADA LOUÇA BRANCA - PADRÃO MÉDIO, INCLUSO ENGATE FLEXÍVEL EM METAL CROMADO, 1/2 X 40CM - FORNECIMENTO E INSTALAÇÃO. AF_01/2020	INHI - INSTALAÇÕES HIDROS SANITÁRIAS	UN	1,0000000	460,66	460,66	
Composição Auxiliar	86887	SINAPI	ENGATE FLEXÍVEL EM INOX, 1/2 X 40CM - FORNECIMENTO E INSTALAÇÃO. AF_01/2020	INHI - INSTALAÇÕES HIDROS SANITÁRIAS	UN	1,0000000	46,88	46,88	
Composição Auxiliar	86888	SINAPI	VASO SANITÁRIO SIFONADO COM CAIXA ACOPLADA LOUÇA BRANCA - FORNECIMENTO E INSTALAÇÃO. AF_01/2020	INHI - INSTALAÇÕES HIDROS SANITÁRIAS	UN	1,0000000	413,78	413,78	
				MO sem LS =>	21,11	LS =>	0,00	MO com LS =>	21,11
				Valor do BDI =>	126,77			Valor com BDI =>	587,43
						Quant. =>	6,0000000	Preço Total =>	3.524,58

3.13.6.	Código	Banco	Descrição	Tipo	Und	Quant.	Valor Unit	Total
Composição	95471	SINAPI	VASO SANITARIO SIFONADO CONVENCIONAL PARA PCD SEM FURO FRONTAL COM LOUÇA BRANCA SEM ASSENTO - FORNECIMENTO E INSTALAÇÃO. AF_01/2020	INHI - INSTALAÇÕES HIDROS SANITÁRIAS	UN	1,0000000	632,91	632,91
Composição Auxiliar	88267	SINAPI	ENCANADOR OU BOMBEIRO HIDRÁULICO COM ENCARGOS COMPLEMENTARES	SEDI - SERVIÇOS DIVERSOS	H	1,1540000	24,29	28,03
Composição Auxiliar	88316	SINAPI	SERVENTE COM ENCARGOS COMPLEMENTARES	SEDI - SERVIÇOS DIVERSOS	H	0,5565000	18,23	10,14
Insumo	00004384	SINAPI	PARAFUSO NIQUELADO COM ACABAMENTO CROMADO PARA FIXAR PEÇA SANITARIA, INCLUI PORCA CEGA, ARRUELA E BUCHA DE NYLON TAMANHO S-10	Material	UN	2,0000000	32,52	65,04

Praça da Matriz, Érico Cardoso - BA





PREFEITURA DE
ÉRICO CARDOSO

Unidos pelo progresso da nossa Água Quente

PLANILHA DE COMPOSIÇÃO ANALÍTICO DE PREÇO UNITÁRIO

Obra				Bancos	B.D.I.	Encargos Sociais				
REFORMA E AMPLIAÇÃO DO HOSPITAL MUNICIPAL DRª MONALISA LOUZADA				SINAPI - 05/2022 - Bahia ORSE - 05/2022 - Sergipe	27,52%	Desonerado: embutido nos preços unitário dos insumos de mão de obra, de acordo com as bases.				
Insumo	00006138	SINAPI	ANEL DE VEDACAO, PVC FLEXIVEL, 100 MM, PARA SAIDA DE BACIA / VASO SANITARIO	Material	UN	1,0000000	9,36	9,36		
Insumo	00036520	SINAPI	BACIA SANITARIA (VASO) CONVENCIONAL PARA PCD, SEM FURO FRONTAL, DE LOUCA BRANCA (SEM ASSENTO)	Material	UN	1,0000000	512,17	512,17		
Insumo	00037329	SINAPI	REJUNTE EPOXI, QUALQUER COR	Material	KG	0,0881000	92,75	8,17		
				MO sem LS =>		25,67	LS =>	0,00	MO com LS =>	25,67
				Valor do BDI =>		174,18			Valor com BDI =>	807,09
						Quant. =>	6,0000000	Preço Total =>	4.842,54	

3.13.7.	Código	Banco	Descrição	Tipo	Und	Quant.	Valor Unit	Total		
Composição	100867	SINAPI	BARRA DE APOIO RETA, EM ACO INOX POLIDO, COMPRIMENTO 70 CM, FIXADA NA PAREDE - FORNECIMENTO E INSTALAÇÃO. AF_01/2020	INHI - INSTALAÇÕES HIDROS SANITÁRIAS	UN	1,0000000	348,41	348,41		
Composição Auxiliar	88267	SINAPI	ENCANADOR OU BOMBEIRO HIDRÁULICO COM ENCARGOS COMPLEMENTARES	SEDI - SERVIÇOS DIVERSOS	H	0,9485000	24,29	23,03		
Composição Auxiliar	88316	SINAPI	SERVENTE COM ENCARGOS COMPLEMENTARES	SEDI - SERVIÇOS DIVERSOS	H	0,2988000	18,23	5,44		
Insumo	00004351	SINAPI	PARAFUSO NIQUELADO 3 1/2" COM ACABAMENTO CROMADO PARA FIXAR PEÇA SANITARIA, INCLUI PORCA CEGA, ARRUELA E BUCHA DE NYLON TAMANHO S-8	Material	UN	6,0000000	24,11	144,66		
Insumo	00036205	SINAPI	BARRA DE APOIO RETA, EM ACO INOX POLIDO, COMPRIMENTO 70CM, DIAMETRO MINIMO 3 CM	Material	UN	1,0000000	175,28	175,28		
				MO sem LS =>		19,41	LS =>	0,00	MO com LS =>	19,41
				Valor do BDI =>		95,88			Valor com BDI =>	444,29
						Quant. =>	12,0000000	Preço Total =>	5.331,48	

3.13.8.	Código	Banco	Descrição	Tipo	Und	Quant.	Valor Unit	Total
Composição	86942	SINAPI	LAVATÓRIO LOUÇA BRANCA SUSPENSO, 29,5 X 39CM OU EQUIVALENTE, PADRÃO POPULAR, INCLUSO SIFÃO TIPO GARRAFA EM PVC, VÁLVULA E ENGATE FLEXÍVEL 30CM EM PLÁSTICO E TORNEIRA CROMADA DE MESA, PADRÃO POPULAR - FORNECIMENTO E INSTALAÇÃO. AF_01/2020	INHI - INSTALAÇÕES HIDROS SANITÁRIAS	UN	1,0000000	232,96	232,96

Praça da Matriz, Érico Cardoso - BA





PREFEITURA DE
ÉRICO CARDOSO
Unidos pelo progresso da nossa Água Quente

PLANILHA DE COMPOSIÇÃO ANALÍTICO DE PREÇO UNITÁRIO

Obra				Bancos	B.D.I.	Encargos Sociais			
REFORMA E AMPLIAÇÃO DO HOSPITAL MUNICIPAL DRª MONALISA LOUZADA				SINAPI - 05/2022 - Bahia ORSE - 05/2022 - Sergipe	27,52%	Desonerado: embutido nos preços unitário dos insumos de mão de obra, de acordo com as bases.			
Composição Auxiliar	86879	SINAPI	VÁLVULA EM PLÁSTICO 1"PARA PIA, TANQUE OU LAVATÓRIO, COM OU SEM LADRÃO - FORNECIMENTO E INSTALAÇÃO. AF_01/2020	INHI - INSTALAÇÕES HIDROS SANITÁRIAS	UN	1,0000000	6,93	6,93	
Composição Auxiliar	86882	SINAPI	SIFÃO DO TIPO GARRAFA/COPO EM PVC 1.1/4 X 1.1/2"- FORNECIMENTO E INSTALAÇÃO. AF_01/2020	INHI - INSTALAÇÕES HIDROS SANITÁRIAS	UN	1,0000000	19,78	19,78	
Composição Auxiliar	86884	SINAPI	ENGATE FLEXÍVEL EM PLÁSTICO BRANCO, 1/2"X 30CM - FORNECIMENTO E INSTALAÇÃO. AF_01/2020	INHI - INSTALAÇÕES HIDROS SANITÁRIAS	UN	1,0000000	8,54	8,54	
Composição Auxiliar	86904	SINAPI	LAVATÓRIO LOUÇA BRANCA SUSPENSO, 29,5 X 39CM OU EQUIVALENTE, PADRÃO POPULAR - FORNECIMENTO E INSTALAÇÃO. AF_01/2020	INHI - INSTALAÇÕES HIDROS SANITÁRIAS	UN	1,0000000	137,56	137,56	
Composição Auxiliar	86906	SINAPI	TORNEIRA CROMADA DE MESA, 1/2"OU 3/4"; PARA LAVATÓRIO, PADRÃO POPULAR - FORNECIMENTO E INSTALAÇÃO. AF_01/2020	INHI - INSTALAÇÕES HIDROS SANITÁRIAS	UN	1,0000000	60,15	60,15	
				MO sem LS =>	18,99	LS =>	0,00	MO com LS =>	18,99
				Valor do BDI =>	64,11			Valor com BDI =>	297,07
						Quant. =>	6,0000000	Preço Total =>	1.782,42

3.13.9.	Código	Banco	Descrição	Tipo	Und	Quant.	Valor Unit	Total	
Composição	7348	ORSE	Espelho de cristal 4mm, com moldura de alumínio, acabamento em laminado, dim. 50 x 80cm	Louças e Metais Sanitários	un	1,0000000	197,90	197,90	
Insumo	6967	ORSE	Espelho de cristal 4mm, com moldura de alumínio, acabamento em laminado, dim. 50 x 80cm	Material	un	1,0000000	197,90	197,90	
				MO sem LS =>	0,00	LS =>	0,00	MO com LS =>	0,00
				Valor do BDI =>	54,46			Valor com BDI =>	252,36
						Quant. =>	12,0000000	Preço Total =>	3.028,32

3.13.10.	Código	Banco	Descrição	Tipo	Und	Quant.	Valor Unit	Total
Composição	95546	SINAPI	KIT DE ACESSÓRIOS PARA BANHEIRO EM METAL CROMADO, 5 PECAS, INCLUSO FIXAÇÃO. AF_01/2020	INHI - INSTALAÇÕES HIDROS SANITÁRIAS	UN	1,0000000	109,68	109,68
Composição Auxiliar	88267	SINAPI	ENCANADOR OU BOMBEIRO HIDRÁULICO COM ENCARGOS COMPLEMENTARES	SEDI - SERVIÇOS DIVERSOS	H	1,8970000	24,29	46,07
Composição Auxiliar	88316	SINAPI	SERVENTE COM ENCARGOS COMPLEMENTARES	SEDI - SERVIÇOS DIVERSOS	H	0,5977000	18,23	10,89

Praça da Matriz, Érico Cardoso - BA





PREFEITURA DE
ÉRICO CARDOSO

Unidos pelo progresso da nossa Água Quente

PLANILHA DE COMPOSIÇÃO ANALÍTICO DE PREÇO UNITÁRIO

Obra				Bancos	B.D.I.	Encargos Sociais			
REFORMA E AMPLIAÇÃO DO HOSPITAL MUNICIPAL DRª MONALISA LOUZADA				SINAPI - 05/2022 - Bahia ORSE - 05/2022 - Sergipe	27,52%	Desonerado: embutido nos preços unitário dos insumos de mão de obra, de acordo com as bases.			
Insumo	00039398	SINAPI	KIT DE ACESSORIOS PARA BANHEIRO EM METAL CROMADO, 5 PECAS	Material	UN	1,0000000	52,72	52,72	
				MO sem LS =>	38,83	LS =>	0,00	MO com LS =>	38,83
				Valor do BDI =>	30,18			Valor com BDI =>	139,86
						Quant. =>	12,0000000	Preço Total =>	1.678,32

3.13.11.	Código	Banco	Descrição	Tipo	Und	Quant.	Valor Unit	Total	
Composição	100860	SINAPI	CHUVEIRO ELÉTRICO COMUM CORPO PLÁSTICO, TIPO DUCHA – FORNECIMENTO E INSTALAÇÃO. AF_01/2020	INHI - INSTALAÇÕES HIDROS SANITÁRIAS	UN	1,0000000	87,31	87,31	
Composição Auxiliar	88267	SINAPI	ENCANADOR OU BOMBEIRO HIDRÁULICO COM ENCARGOS COMPLEMENTARES	SEDI - SERVIÇOS DIVERSOS	H	0,4467000	24,29	10,85	
Composição Auxiliar	88316	SINAPI	SERVEnte COM ENCARGOS COMPLEMENTARES	SEDI - SERVIÇOS DIVERSOS	H	0,1407000	18,23	2,56	
Insumo	00001368	SINAPI	CHUVEIRO COMUM EM PLASTICO BRANCO, COM CANO, 3 TEMPERATURAS, 5500 W (110/220 V)	Material	UN	1,0000000	73,83	73,83	
Insumo	00003146	SINAPI	FITA VEDA ROSCA EM ROLOS DE 18 MM X 10 M (L X C)	Material	UN	0,0210000	3,50	0,07	
				MO sem LS =>	9,14	LS =>	0,00	MO com LS =>	9,14
				Valor do BDI =>	24,03			Valor com BDI =>	111,34
						Quant. =>	5,0000000	Preço Total =>	556,70

3.13.12.	Código	Banco	Descrição	Tipo	Und	Quant.	Valor Unit	Total
Composição	2017	ORSE	Tanque simples em mármore sintético c/ torneira cromada (deca linha c23 ref 1153) , c/ válvula de plástico conjunto de fixação, sifão de plástico ou similares	Louças e Metais Sanitários	un	1,0000000	377,20	377,20
Composição Auxiliar	10549	ORSE	Encargos Complementares - Servente	Provisórios	h	1,7920557	3,69	6,61
Composição Auxiliar	10554	ORSE	Encargos Complementares - Encanador	Provisórios	h	1,7920557	3,59	6,43
Insumo	981	ORSE	Fita veda rosca 18mm	Material	m	0,4480138	0,20	0,08
Insumo	2012	ORSE	Sifao com valvula para tanque lavar, 1 1/4" x 40, Akros nº. 8 ou similar	Material	un	1,0000000	8,78	8,78

Praça da Matriz, Érico Cardoso - BA





PREFEITURA DE
ÉRICO CARDOSO
Unidos pelo progresso da nossa Água Quente

PLANILHA DE COMPOSIÇÃO ANALÍTICO DE PREÇO UNITÁRIO

Obra			Bancos	B.D.I.	Encargos Sociais				
REFORMA E AMPLIAÇÃO DO HOSPITAL MUNICIPAL DRª MONALISA LOUZADA			SINAPI - 05/2022 - Bahia ORSE - 05/2022 - Sergipe	27,52%	Desonerado: embutido nos preços unitário dos insumos de mão de obra, de acordo com as bases.				
Insumo	668	ORSE	Fixação para tanque, DECA FT11 ou similar Fixação p/ tanque (deca - ref. ft11 ou similar)	Material	cj	1,0000000	81,90	81,90	
Insumo	00002696	SINAPI	ENCANADOR OU BOMBEIRO HIDRAULICO (HORISTA)	Mão de Obra	H	1,7920557	16,89	30,26	
Insumo	00006111	SINAPI	SERVENTE DE OBRAS	Mão de Obra	H	1,7920557	10,45	18,72	
Insumo	00011690	SINAPI	TANQUE SIMPLES EM MARMORE SINTETICO DE FIXAR NA PAREDE, CAPACIDADE *22* L, *60 X 46* CM	Material	UN	1,0000000	166,60	166,60	
Insumo	00013984	SINAPI	TORNEIRA METALICA CROMADA, CANO CURTO, COM AREJADOR, SEM BICO PLASTICO, DE PAREDE, PARA USO GERAL, 1/2 " OU 3/4 " (REF 1152 / 1154)	Material	UN	1,0000000	57,82	57,82	
				MO sem LS =>	48,98	LS =>	0,00	MO com LS =>	48,98
				Valor do BDI =>	103,81			Valor com BDI =>	481,01
						Quant. =>	2,0000000	Preço Total =>	962,02

4	ETAPA 3							410.765,27
4.1	SERVIÇOS PRELIMINARES							1.667,27
4.1.1.	Código	Banco	Descrição	Tipo	Und	Quant.	Valor Unit	Total
Composição	4176	ORSE	Locação de construção de edificação entre 200 e 1000 m2, inclusive execução de gabarito de madeira	Locação de Edificações	m²	1,0000000	6,66	6,66
Composição Auxiliar	10549	ORSE	Encargos Complementares - Servente	Provisórios	h	0,0427506	3,69	0,15
Composição Auxiliar	10551	ORSE	Encargos Complementares - Carpinteiro	Provisórios	h	0,0427506	3,59	0,15
Insumo	48	ORSE	Auxiliar topografia - T4 - Segundo grau completo - DNIT - Mês de ref.: 01/22	Mão de Obra	h	0,0213753	16,88	0,36
Insumo	70	ORSE	Topografo - T2 - Fonte DNIT - Mês de ref.: 01/22	Mão de Obra	h	0,0213753	28,64	0,61
Insumo	1569	ORSE	Madeira mista serrada (barrote) 6 x 6cm - 0,0036 m3/m (angelim, louro)	Material	m	0,1389396	10,13	1,40
Insumo	00000345	SINAPI	ARAME GALVANIZADO 18 BWG, D = 1,24MM (0,009 KG/M)	Material	KG	0,0213753	39,69	0,84

Praça da Matriz, Érico Cardoso - BA





PREFEITURA DE
ÉRICO CARDOSO

Unidos pelo progresso da nossa Água Quente

PLANILHA DE COMPOSIÇÃO ANALÍTICO DE PREÇO UNITÁRIO

Obra				Bancos	B.D.I.	Encargos Sociais			
REFORMA E AMPLIAÇÃO DO HOSPITAL MUNICIPAL DRª MONALISA LOUZADA				SINAPI - 05/2022 - Bahia ORSE - 05/2022 - Sergipe	27,52%	Desonerado: embutido nos preços unitário dos insumos de mão de obra, de acordo com as bases.			
Insumo	00001213	SINAPI	CARPINTEIRO DE FORMAS (HORISTA)	Mão de Obra	H	0,0427506	16,89	0,72	
Insumo	00005067	SINAPI	PREGO DE ACO POLIDO COM CABECA 16 X 24 (2 1/4 X 12)	Material	KG	0,0128252	21,57	0,27	
Insumo	00006111	SINAPI	SERVENTE DE OBRAS	Mão de Obra	H	0,0427506	10,45	0,44	
Insumo	00010567	SINAPI	TABUA *2,5 X 23* CM EM PINUS, MISTA OU EQUIVALENTE DA REGIAO - BRUTA	Material	M	0,1603149	10,73	1,72	
				MO sem LS =>	2,13	LS =>	0,00	MO com LS =>	2,13
				Valor do BDI =>	1,83			Valor com BDI =>	8,49
						Quant. =>	196,3800000	Preço Total =>	1.667,27

4.2	FUNDAÇÃO E VIGAS BALDRAME							60.712,71	
4.2.1.	Código	Banco	Descrição	Tipo	Und	Quant.	Valor Unit	Total	
Composição	93358	SINAPI	ESCAVAÇÃO MANUAL DE VALA COM PROFUNDIDADE MENOR OU IGUAL A 1,30 M. AF_02/2021	MOVT - MOVIMENTO DE TERRA	m³	1,0000000	72,11	72,11	
Composição Auxiliar	88316	SINAPI	SERVENTE COM ENCARGOS COMPLEMENTARES	SEDI - SERVIÇOS DIVERSOS	H	3,9560000	18,23	72,11	
				MO sem LS =>	42,01	LS =>	0,00	MO com LS =>	42,01
				Valor do BDI =>	19,84			Valor com BDI =>	91,95
						Quant. =>	33,4600000	Preço Total =>	3.076,65

4.2.2.	Código	Banco	Descrição	Tipo	Und	Quant.	Valor Unit	Total
Composição	96619	SINAPI	LASTRO DE CONCRETO MAGRO, APLICADO EM BLOCOS DE COROAMENTO OU SAPATAS, ESPESSURA DE 5 CM. AF_08/2017	FUES - FUNDAÇÕES E ESTRUTURAS	m²	1,0000000	31,54	31,54
Composição Auxiliar	88309	SINAPI	PEDREIRO COM ENCARGOS COMPLEMENTARES	SEDI - SERVIÇOS DIVERSOS	H	0,3106000	24,89	7,73
Composição Auxiliar	88316	SINAPI	SERVENTE COM ENCARGOS COMPLEMENTARES	SEDI - SERVIÇOS DIVERSOS	H	0,0847000	18,23	1,54
Composição Auxiliar	94968	SINAPI	CONCRETO MAGRO PARA LASTRO, TRAÇO 1:4,5:4,5 (EM MASSA SECA DE CIMENTO/ AREIA MÉDIA/ BRITA 1) - PREPARO MECÂNICO COM BETONEIRA 600 L. AF_05/2021	FUES - FUNDAÇÕES E ESTRUTURAS	m³	0,0565000	394,33	22,27

Praça da Matriz, Érico Cardoso - BA





PREFEITURA DE
ÉRICO CARDOSO

Unidos pelo progresso da nossa Água Quente

PLANILHA DE COMPOSIÇÃO ANALÍTICO DE PREÇO UNITÁRIO

Obra REFORMA E AMPLIAÇÃO DO HOSPITAL MUNICIPAL DRª MONALISA LOUZADA	Bancos SINAPI - 05/2022 - Bahia ORSE - 05/2022 - Sergipe	B.D.I. 27,52%	Encargos Sociais Desonerado: embutido nos preços unitário dos insumos de mão de obra, de acordo com as bases.			
	MO sem LS =>	8,88	LS =>	0,00	MO com LS =>	8,88
	Valor do BDI =>	8,68			Valor com BDI =>	40,22
			Quant. =>	28,000000	Preço Total =>	1.126,16

4.2.3.	Código	Banco	Descrição	Tipo	Und	Quant.	Valor Unit	Total	
Composição	96535	SINAPI	FABRICAÇÃO, MONTAGEM E DESMONTAGEM DE FÔRMA PARA SAPATA, EM MADEIRA SERRADA, E=25 MM, 4 UTILIZAÇÕES. AF_06/2017	FUES - FUNDAÇÕES E ESTRUTURAS	m²	1,0000000	152,23	152,23	
Composição Auxiliar	88239	SINAPI	AJUDANTE DE CARPINTEIRO COM ENCARGOS COMPLEMENTARES	SEDI - SERVIÇOS DIVERSOS	H	1,0860000	18,24	19,80	
Composição Auxiliar	88262	SINAPI	CARPINTEIRO DE FORMAS COM ENCARGOS COMPLEMENTARES	SEDI - SERVIÇOS DIVERSOS	H	2,7690000	24,65	68,25	
Composição Auxiliar	91692	SINAPI	SERRA CIRCULAR DE BANCADA COM MOTOR ELÉTRICO POTÊNCIA DE 5HP, COM COIFA PARA DISCO 10" - CHP DIURNO. AF_08/2015	CHOR - CUSTOS HORÁRIOS DE MÁQUINAS E EQUIPAMENTOS	CHP	0,0790000	32,36	2,55	
Composição Auxiliar	91693	SINAPI	SERRA CIRCULAR DE BANCADA COM MOTOR ELÉTRICO POTÊNCIA DE 5HP, COM COIFA PARA DISCO 10" - CHI DIURNO. AF_08/2015	CHOR - CUSTOS HORÁRIOS DE MÁQUINAS E EQUIPAMENTOS	CHI	0,0390000	30,85	1,20	
Insumo	00002692	SINAPI	DESMOLDANTE PROTETOR PARA FORMAS DE MADEIRA, DE BASE OLEOSA EMULSIONADA EM AGUA	Material	L	0,0170000	6,11	0,10	
Insumo	00004517	SINAPI	SARRAFO *2,5 X 7,5* CM EM PINUS, MISTA OU EQUIVALENTE DA REGIAO - BRUTA	Material	M	4,6120000	3,32	15,31	
Insumo	00005073	SINAPI	PREGO DE ACO POLIDO COM CABECA 17 X 24 (2 1/4 X 11)	Material	KG	0,0470000	20,63	0,96	
Insumo	00005074	SINAPI	PREGO DE ACO POLIDO COM CABECA 15 X 18 (1 1/2 X 13)	Material	KG	0,0160000	22,68	0,36	
Insumo	00006189	SINAPI	TABUA NAO APARELHADA *2,5 X 30* CM, EM MACARANDUBA, ANGELIM OU EQUIVALENTE DA REGIAO - BRUTA	Material	M	1,2780000	34,01	43,46	
Insumo	00040304	SINAPI	PREGO DE ACO POLIDO COM CABECA DUPLA 17 X 27 (2 1/2 X 11)	Material	KG	0,0100000	24,98	0,24	
				MO sem LS =>	61,55	LS =>	0,00	MO com LS =>	61,55
				Valor do BDI =>	41,89			Valor com BDI =>	194,12

Praça da Matriz, Érico Cardoso - BA





PREFEITURA DE
ÉRICO CARDOSO

Unidos pelo progresso da nossa Água Quente

PLANILHA DE COMPOSIÇÃO ANALÍTICO DE PREÇO UNITÁRIO

Obra REFORMA E AMPLIAÇÃO DO HOSPITAL MUNICIPAL DRª MONALISA LOUZADA	Bancos SINAPI - 05/2022 - Bahia ORSE - 05/2022 - Sergipe	B.D.I. 27,52%	Encargos Sociais Desonerado: embutido nos preços unitário dos insumos de mão de obra, de acordo com as bases.
---	---	-------------------------	--

Quant. => 38,4100000 Preço Total => 7.456,15

4.2.4.	Código	Banco	Descrição	Tipo	Und	Quant.	Valor Unit	Total		
Composição	96543	SINAPI	ARMAÇÃO DE BLOCO, VIGA BALDRAME E SAPATA UTILIZANDO AÇO CA-60 DE 5 MM - MONTAGEM. AF_06/2017	FUES - FUNDAÇÕES E ESTRUTURAS	KG	1,0000000	20,20	20,20		
Composição Auxiliar	88238	SINAPI	AJUDANTE DE ARMADOR COM ENCARGOS COMPLEMENTARES	SEDI - SERVIÇOS DIVERSOS	H	0,0635000	18,31	1,16		
Composição Auxiliar	88245	SINAPI	ARMADOR COM ENCARGOS COMPLEMENTARES	SEDI - SERVIÇOS DIVERSOS	H	0,1945000	24,75	4,81		
Composição Auxiliar	92791	SINAPI	CORTE E DOBRA DE AÇO CA-60, DIÂMETRO DE 5,0 MM, UTILIZADO EM ESTRUTURAS DIVERSAS, EXCETO LAJES. AF_12/2015	FUES - FUNDAÇÕES E ESTRUTURAS	KG	1,0000000	13,11	13,11		
Insumo	00039017	SINAPI	ESPACADOR / DISTANCIADOR CIRCULAR COM ENTRADA LATERAL, EM PLASTICO, PARA VERGALHAO *4,2 A 12,5* MM, COBRIMENTO 20 MM	Material	UN	1,9665000	0,22	0,43		
Insumo	00043132	SINAPI	ARAME RECOZIDO 16 BWG, D = 1,65 MM (0,016 KG/M) OU 18 BWG, D = 1,25 MM (0,01 KG/M)	Material	KG	0,0250000	27,83	0,69		
					MO sem LS =>	5,39	LS =>	0,00	MO com LS =>	5,39
					Valor do BDI =>	5,56			Valor com BDI =>	25,76
						Quant. =>	152,3000000	Preço Total =>	3.923,25	

4.2.5.	Código	Banco	Descrição	Tipo	Und	Quant.	Valor Unit	Total
Composição	96546	SINAPI	ARMAÇÃO DE BLOCO, VIGA BALDRAME OU SAPATA UTILIZANDO AÇO CA-50 DE 10 MM - MONTAGEM. AF_06/2017	FUES - FUNDAÇÕES E ESTRUTURAS	KG	1,0000000	15,93	15,93
Composição Auxiliar	88238	SINAPI	AJUDANTE DE ARMADOR COM ENCARGOS COMPLEMENTARES	SEDI - SERVIÇOS DIVERSOS	H	0,0290000	18,31	0,53
Composição Auxiliar	88245	SINAPI	ARMADOR COM ENCARGOS COMPLEMENTARES	SEDI - SERVIÇOS DIVERSOS	H	0,0890000	24,75	2,20
Composição Auxiliar	92794	SINAPI	CORTE E DOBRA DE AÇO CA-50, DIÂMETRO DE 10,0 MM, UTILIZADO EM ESTRUTURAS DIVERSAS, EXCETO LAJES. AF_12/2015	FUES - FUNDAÇÕES E ESTRUTURAS	KG	1,0000000	12,41	12,41
Insumo	00039017	SINAPI	ESPACADOR / DISTANCIADOR CIRCULAR COM ENTRADA LATERAL, EM PLASTICO, PARA VERGALHAO *4,2 A 12,5* MM, COBRIMENTO 20 MM	Material	UN	0,4655000	0,22	0,10

Praça da Matriz, Érico Cardoso - BA





PREFEITURA DE
ÉRICO CARDOSO

Unidos pelo progresso da nossa Água Quente

PLANILHA DE COMPOSIÇÃO ANALÍTICO DE PREÇO UNITÁRIO

Obra				Bancos	B.D.I.	Encargos Sociais			
REFORMA E AMPLIAÇÃO DO HOSPITAL MUNICIPAL DRª MONALISA LOUZADA				SINAPI - 05/2022 - Bahia ORSE - 05/2022 - Sergipe	27,52%	Desonerado: embutido nos preços unitário dos insumos de mão de obra, de acordo com as bases.			
Insumo	00043132	SINAPI	ARAME RECOZIDO 16 BWG, D = 1,65 MM (0,016 KG/M) OU 18 BWG, D = 1,25 MM (0,01 KG/M)	Material	KG	0,0250000	27,83	0,69	
				MO sem LS =>	2,03	LS =>	0,00	MO com LS =>	2,03
				Valor do BDI =>	4,38			Valor com BDI =>	20,31
						Quant. =>	407,8000000	Preço Total =>	8.282,42

4.2.6.	Código	Banco	Descrição	Tipo	Und	Quant.	Valor Unit	Total	
Composição	96545	SINAPI	ARMAÇÃO DE BLOCO, VIGA BALDRAME OU SAPATA UTILIZANDO AÇO CA-50 DE 8 MM - MONTAGEM. AF_06/2017	FUES - FUNDAÇÕES E ESTRUTURAS	KG	1,0000000	17,79	17,79	
Composição Auxiliar	88238	SINAPI	AJUDANTE DE ARMADOR COM ENCARGOS COMPLEMENTARES	SEDI - SERVIÇOS DIVERSOS	H	0,0375000	18,31	0,68	
Composição Auxiliar	88245	SINAPI	ARMADOR COM ENCARGOS COMPLEMENTARES	SEDI - SERVIÇOS DIVERSOS	H	0,1155000	24,75	2,85	
Composição Auxiliar	92793	SINAPI	CORTE E DOBRA DE AÇO CA-50, DIÂMETRO DE 8,0 MM, UTILIZADO EM ESTRUTURAS DIVERSAS, EXCETO LAJES. AF_12/2015	FUES - FUNDAÇÕES E ESTRUTURAS	KG	1,0000000	13,42	13,42	
Insumo	00039017	SINAPI	ESPACADOR / DISTANCIADOR CIRCULAR COM ENTRADA LATERAL, EM PLASTICO, PARA VERGALHAO *4,2 A 12,5* MM, COBRIMENTO 20 MM	Material	UN	0,7240000	0,22	0,15	
Insumo	00043132	SINAPI	ARAME RECOZIDO 16 BWG, D = 1,65 MM (0,016 KG/M) OU 18 BWG, D = 1,25 MM (0,01 KG/M)	Material	KG	0,0250000	27,83	0,69	
				MO sem LS =>	2,76	LS =>	0,00	MO com LS =>	2,76
				Valor do BDI =>	4,90			Valor com BDI =>	22,69
						Quant. =>	244,1000000	Preço Total =>	5.538,63

4.2.7.	Código	Banco	Descrição	Tipo	Und	Quant.	Valor Unit	Total
Composição	96547	SINAPI	ARMAÇÃO DE BLOCO, VIGA BALDRAME OU SAPATA UTILIZANDO AÇO CA-50 DE 12,5 MM - MONTAGEM. AF_06/2017	FUES - FUNDAÇÕES E ESTRUTURAS	KG	1,0000000	13,47	13,47
Composição Auxiliar	88238	SINAPI	AJUDANTE DE ARMADOR COM ENCARGOS COMPLEMENTARES	SEDI - SERVIÇOS DIVERSOS	H	0,0220000	18,31	0,40
Composição Auxiliar	88245	SINAPI	ARMADOR COM ENCARGOS COMPLEMENTARES	SEDI - SERVIÇOS DIVERSOS	H	0,0680000	24,75	1,68

Praça da Matriz, Érico Cardoso - BA





PREFEITURA DE
ÉRICO CARDOSO

Unidos pelo progresso da nossa Água Quente

PLANILHA DE COMPOSIÇÃO ANALÍTICO DE PREÇO UNITÁRIO

Obra				Bancos	B.D.I.	Encargos Sociais				
REFORMA E AMPLIAÇÃO DO HOSPITAL MUNICIPAL DRª MONALISA LOUZADA				SINAPI - 05/2022 - Bahia ORSE - 05/2022 - Sergipe	27,52%	Desonerado: embutido nos preços unitário dos insumos de mão de obra, de acordo com as bases.				
Composição Auxiliar	92795	SINAPI	CORTE E DOBRA DE AÇO CA-50, DIÂMETRO DE 12,5 MM, UTILIZADO EM ESTRUTURAS DIVERSAS, EXCETO LAJES. AF_12/2015	FUES - FUNDAÇÕES E ESTRUTURAS	KG	1,0000000	10,64	10,64		
Insumo	00039017	SINAPI	ESPACADOR / DISTANCIADOR CIRCULAR COM ENTRADA LATERAL, EM PLÁSTICO, PARA VERGALHAO *4,2 A 12,5* MM, COBRIMENTO 20 MM	Material	UN	0,3060000	0,22	0,06		
Insumo	00043132	SINAPI	ARAME RECOZIDO 16 BWG, D = 1,65 MM (0,016 KG/M) OU 18 BWG, D = 1,25 MM (0,01 KG/M)	Material	KG	0,0250000	27,83	0,69		
					MO sem LS =>	1,50	LS =>	0,00	MO com LS =>	1,50
					Valor do BDI =>	3,71			Valor com BDI =>	17,18
						Quant. =>	20,3000000	Preço Total =>	348,75	

4.2.8.	Código	Banco	Descrição	Tipo	Und	Quant.	Valor Unit	Total
Composição	94965	SINAPI	CONCRETO FCK = 25MPA, TRAÇO 1:2,3:2,7 (EM MASSA SECA DE CIMENTO/AREIA MÉDIA/ BRITA 1) - PREPARO MECÂNICO COM BETONEIRA 400 L. AF_05/2021	FUES - FUNDAÇÕES E ESTRUTURAS	m³	1,0000000	506,75	506,75
Composição Auxiliar	88316	SINAPI	SERVENTE COM ENCARGOS COMPLEMENTARES	SEDI - SERVIÇOS DIVERSOS	H	2,3117000	18,23	42,14
Composição Auxiliar	88377	SINAPI	OPERADOR DE BETONEIRA ESTACIONÁRIA/MISTURADOR COM ENCARGOS COMPLEMENTARES	SEDI - SERVIÇOS DIVERSOS	H	1,4637000	25,40	37,17
Composição Auxiliar	88830	SINAPI	BETONEIRA CAPACIDADE NOMINAL DE 400 L, CAPACIDADE DE MISTURA 280 L, MOTOR ELÉTRICO TRIFÁSICO POTÊNCIA DE 2 CV, SEM CARREGADOR - CHP DIURNO. AF_10/2014	CHOR - CUSTOS HORÁRIOS DE MÁQUINAS E EQUIPAMENTOS	CHP	0,7534000	2,05	1,54
Composição Auxiliar	88831	SINAPI	BETONEIRA CAPACIDADE NOMINAL DE 400 L, CAPACIDADE DE MISTURA 280 L, MOTOR ELÉTRICO TRIFÁSICO POTÊNCIA DE 2 CV, SEM CARREGADOR - CHI DIURNO. AF_10/2014	CHOR - CUSTOS HORÁRIOS DE MÁQUINAS E EQUIPAMENTOS	CHI	0,7103000	0,36	0,25
Insumo	00000370	SINAPI	AREIA MÉDIA - POSTO JAZIDA/FORNECEDOR (RETIRADO NA JAZIDA, SEM TRANSPORTE)	Material	m³	0,7229000	110,00	79,51
Insumo	00001379	SINAPI	CIMENTO PORTLAND COMPOSTO CP II-32	Material	KG	362,6579000	0,80	290,12
Insumo	00004721	SINAPI	PEDRA BRITADA N. 1 (9,5 a 19 MM) POSTO PEDREIRA/FORNECEDOR, SEM FRETE	Material	m³	0,5934000	94,42	56,02

Praça da Matriz, Érico Cardoso - BA





PREFEITURA DE
ÉRICO CARDOSO

Unidos pelo progresso da nossa Água Quente

PLANILHA DE COMPOSIÇÃO ANALÍTICO DE PREÇO UNITÁRIO

Obra REFORMA E AMPLIAÇÃO DO HOSPITAL MUNICIPAL DRª MONALISA LOUZADA	Bancos SINAPI - 05/2022 - Bahia ORSE - 05/2022 - Sergipe	B.D.I. 27,52%	Encargos Sociais Desonerado: embutido nos preços unitário dos insumos de mão de obra, de acordo com as bases.			
	MO sem LS =>	51,96	LS =>	0,00	MO com LS =>	51,96
	Valor do BDI =>	139,46			Valor com BDI =>	646,21
			Quant. =>	13,2100000	Preço Total =>	8.536,43

4.2.9.	Código	Banco	Descrição	Tipo	Und	Quant.	Valor Unit	Total		
Composição	103670	SINAPI	LANÇAMENTO COM USO DE BALDES, ADENSAMENTO E ACABAMENTO DE CONCRETO EM ESTRUTURAS. AF_02/2022	FUES - FUNDAÇÕES E ESTRUTURAS	m³	1,0000000	258,64	258,64		
Composição Auxiliar	88262	SINAPI	CARPINTEIRO DE FORMAS COM ENCARGOS COMPLEMENTARES	SEDI - SERVIÇOS DIVERSOS	H	2,4590000	24,65	60,61		
Composição Auxiliar	88309	SINAPI	PEDREIRO COM ENCARGOS COMPLEMENTARES	SEDI - SERVIÇOS DIVERSOS	H	2,4590000	24,89	61,20		
Composição Auxiliar	88316	SINAPI	SERVENTE COM ENCARGOS COMPLEMENTARES	SEDI - SERVIÇOS DIVERSOS	H	7,3770000	18,23	134,48		
Composição Auxiliar	90586	SINAPI	VIBRADOR DE IMERSÃO, DIÂMETRO DE PONTEIRA 45MM, MOTOR ELÉTRICO TRIFÁSICO POTÊNCIA DE 2 CV - CHP DIURNO. AF_06/2015	CHOR - CUSTOS HORÁRIOS DE MÁQUINAS E EQUIPAMENTOS	CHP	1,0420000	1,50	1,56		
Composição Auxiliar	90587	SINAPI	VIBRADOR DE IMERSÃO, DIÂMETRO DE PONTEIRA 45MM, MOTOR ELÉTRICO TRIFÁSICO POTÊNCIA DE 2 CV - CHI DIURNO. AF_06/2015	CHOR - CUSTOS HORÁRIOS DE MÁQUINAS E EQUIPAMENTOS	CHI	1,4170000	0,56	0,79		
				MO sem LS =>		162,43	LS =>	0,00	MO com LS =>	162,43
				Valor do BDI =>		71,18			Valor com BDI =>	329,82
					Quant. =>	13,2100000	Preço Total =>	4.356,92		

4.2.10.	Código	Banco	Descrição	Tipo	Und	Quant.	Valor Unit	Total
Composição	94319	SINAPI	ATERRO MANUAL DE VALAS COM SOLO ARGILLO-ARENOSO E COMPACTAÇÃO MECANIZADA. AF_05/2016	MOVT - MOVIMENTO DE TERRA	m³	1,0000000	98,31	98,31
Composição Auxiliar	5901	SINAPI	CAMINHÃO PIPA 10.000 L TRUCADO, PESO BRUTO TOTAL 23.000 KG, CARGA ÚTIL MÁXIMA 15.935 KG, DISTÂNCIA ENTRE EIXOS 4,8 M, POTÊNCIA 230 CV, INCLUSIVE TANQUE DE AÇO PARA TRANSPORTE DE ÁGUA - CHP DIURNO. AF_06/2014	CHOR - CUSTOS HORÁRIOS DE MÁQUINAS E EQUIPAMENTOS	CHP	0,0060000	342,70	2,05

Praça da Matriz, Érico Cardoso - BA





PREFEITURA DE
ÉRICO CARDOSO

Unidos pelo progresso da nossa Água Quente

PLANILHA DE COMPOSIÇÃO ANALÍTICO DE PREÇO UNITÁRIO

Obra				Bancos	B.D.I.	Encargos Sociais			
REFORMA E AMPLIAÇÃO DO HOSPITAL MUNICIPAL DRª MONALISA LOUZADA				SINAPI - 05/2022 - Bahia ORSE - 05/2022 - Sergipe	27,52%	Desonerado: embutido nos preços unitário dos insumos de mão de obra, de acordo com as bases.			
Composição Auxiliar	5903	SINAPI	CAMINHÃO PIPA 10.000 L TRUCADO, PESO BRUTO TOTAL 23.000 KG, CARGA ÚTIL MÁXIMA 15.935 KG, DISTÂNCIA ENTRE EIXOS 4,8 M, POTÊNCIA 230 CV, INCLUSIVE TANQUE DE AÇO PARA TRANSPORTE DE ÁGUA - CHI DIURNO. AF_06/2014	CHOR - CUSTOS HORÁRIOS DE MÁQUINAS E EQUIPAMENTOS	CHI	0,0030000	62,40	0,18	
Composição Auxiliar	88316	SINAPI	SERVENTE COM ENCARGOS COMPLEMENTARES	SEDI - SERVIÇOS DIVERSOS	H	0,6590000	18,23	12,01	
Composição Auxiliar	91533	SINAPI	COMPACTADOR DE SOLOS DE PERCUSSÃO (SOQUETE) COM MOTOR A GASOLINA 4 TEMPOS, POTÊNCIA 4 CV - CHP DIURNO. AF_08/2015	CHOR - CUSTOS HORÁRIOS DE MÁQUINAS E EQUIPAMENTOS	CHP	0,2740000	40,50	11,09	
Composição Auxiliar	91534	SINAPI	COMPACTADOR DE SOLOS DE PERCUSSÃO (SOQUETE) COM MOTOR A GASOLINA 4 TEMPOS, POTÊNCIA 4 CV - CHI DIURNO. AF_08/2015	CHOR - CUSTOS HORÁRIOS DE MÁQUINAS E EQUIPAMENTOS	CHI	0,2540000	31,62	8,03	
Insumo	00006079	SINAPI	ARGILA, ARGILA VERMELHA OU ARGILA ARENOSA (RETIRADA NA JAZIDA, SEM TRANSPORTE)	Material	m³	1,2500000	51,96	64,95	
				MO sem LS =>	19,88	LS =>	0,00	MO com LS =>	19,88
				Valor do BDI =>	27,05			Valor com BDI =>	125,36
						Quant. =>	117,8100000	Preço Total =>	14.768,66

4.2.11.	Código	Banco	Descrição	Tipo	Und	Quant.	Valor Unit	Total	
Composição	4953	ORSE	Impermeabilização de alicerce e viga baldrame com 2 demãos de tinta asfáltica tipo Neutrol da Vedacit ou similar, exceto argamassa impermeabilização	Tratamentos de Superfícies	m²	1,0000000	24,01	24,01	
Composição Auxiliar	10549	ORSE	Encargos Complementares - Servente	Provisórios	h	0,2000000	3,69	0,73	
Composição Auxiliar	10553	ORSE	Encargos Complementares - Pintor	Provisórios	h	0,4000000	3,75	1,50	
Insumo	00004783	SINAPI	PINTOR (HORISTA)	Mão de Obra	H	0,4000000	16,89	6,75	
Insumo	00006111	SINAPI	SERVENTE DE OBRAS	Mão de Obra	H	0,2000000	10,45	2,09	
Insumo	00007313	SINAPI	TINTA ASFALTICA IMPERMEABILIZANTE DILUIDA EM SOLVENTE, PARA MATERIAIS CIMENTICIOS, METAL E MADEIRA	Material	L	0,5156152	25,11	12,94	
				MO sem LS =>	8,84	LS =>	0,00	MO com LS =>	8,84

Praça da Matriz, Érico Cardoso - BA





PREFEITURA DE
ÉRICO CARDOSO

Unidos pelo progresso da nossa Água Quente

PLANILHA DE COMPOSIÇÃO ANALÍTICO DE PREÇO UNITÁRIO

Obra REFORMA E AMPLIAÇÃO DO HOSPITAL MUNICIPAL DRª MONALISA LOUZADA	Bancos SINAPI - 05/2022 - Bahia ORSE - 05/2022 - Sergipe	B.D.I. 27,52%	Encargos Sociais Desonerado: embutido nos preços unitário dos insumos de mão de obra, de acordo com as bases.
Valor do BDI =>		6,61	Valor com BDI => 30,62
		Quant. =>	107,7300000
		Preço Total =>	3.298,69

4.3 SUPERESTRUTURA - PILARES, VIGAS E LAJE								50.996,67
4.3.1.	Código	Banco	Descrição	Tipo	Und	Quant.	Valor Unit	Total
Composição	92423	SINAPI	MONTAGEM E DESMONTAGEM DE FÔRMA DE PILARES RETANGULARES E ESTRUTURAS SIMILARES, PÉ-DIREITO SIMPLES, EM CHAPA DE MADEIRA COMPENSADA RESINADA, 6 UTILIZAÇÕES. AF_09/2020	FUES - FUNDAÇÕES E ESTRUTURAS	m²	1,0000000	65,50	65,50
Composição Auxiliar	88239	SINAPI	AJUDANTE DE CARPINTEIRO COM ENCARGOS COMPLEMENTARES	SEDI - SERVIÇOS DIVERSOS	H	0,1380000	18,24	2,51
Composição Auxiliar	88262	SINAPI	CARPINTEIRO DE FORMAS COM ENCARGOS COMPLEMENTARES	SEDI - SERVIÇOS DIVERSOS	H	0,7520000	24,65	18,53
Composição Auxiliar	92263	SINAPI	FABRICAÇÃO DE FÔRMA PARA PILARES E ESTRUTURAS SIMILARES, EM CHAPA DE MADEIRA COMPENSADA RESINADA, E = 17 MM. AF_09/2020	FUES - FUNDAÇÕES E ESTRUTURAS	m²	0,1880000	167,08	31,41
Insumo	00002692	SINAPI	DESMOLDANTE PROTETOR PARA FORMAS DE MADEIRA, DE BASE OLEOSA EMULSIONADA EM AGUA	Material	L	0,0100000	6,11	0,06
Insumo	00040271	SINAPI	LOCACAO DE APRUMADOR METALICO DE PILAR, COM ALTURA E ANGULO REGULAVEIS, EXTENSAO DE *1,50* A *2,80* M	Equipamento	MES	0,1960000	11,37	2,22
Insumo	00040275	SINAPI	LOCACAO DE VIGA SANDUICHE METALICA VAZADA PARA TRAVAMENTO DE PILARES, ALTURA DE *8* CM, LARGURA DE *6* CM E EXTENSAO DE 2 M	Equipamento	MES	0,3930000	17,50	6,87
Insumo	00040287	SINAPI	LOCACAO DE BARRA DE ANCORAGEM DE 0,80 A 1,20 M DE EXTENSAO, COM ROSCA DE 5/8", INCLUINDO PORCA E FLANGE	Equipamento	MES	0,7850000	4,37	3,43
Insumo	00040304	SINAPI	PREGO DE ACO POLIDO COM CABECA DUPLA 17 X 27 (2 1/2 X 11)	Material	KG	0,0190000	24,98	0,47
				MO sem LS =>	19,98	LS =>	0,00	MO com LS => 19,98
				Valor do BDI =>	18,03			Valor com BDI => 83,53
				Quant. =>		13,9000000	Preço Total =>	1.161,07

Praça da Matriz, Érico Cardoso - BA





PREFEITURA DE
ÉRICO CARDOSO

Unidos pelo progresso da nossa Água Quente

PLANILHA DE COMPOSIÇÃO ANALÍTICO DE PREÇO UNITÁRIO

Obra				Bancos	B.D.I.	Encargos Sociais			
REFORMA E AMPLIAÇÃO DO HOSPITAL MUNICIPAL DRª MONALISA LOUZADA				SINAPI - 05/2022 - Bahia ORSE - 05/2022 - Sergipe	27,52%	Desonerado: embutido nos preços unitário dos insumos de mão de obra, de acordo com as bases.			
4.3.2.	Código	Banco	Descrição	Tipo	Und	Quant.	Valor Unit	Total	
Composição	92775	SINAPI	ARMAÇÃO DE PILAR OU VIGA DE UMA ESTRUTURA CONVENCIONAL DE CONCRETO ARMADO EM UMA EDIFICAÇÃO TÉRREA OU SOBRADO UTILIZANDO AÇO CA-60 DE 5,0 MM - MONTAGEM. AF_12/2015	FUES - FUNDAÇÕES E ESTRUTURAS	KG	1,0000000	20,28	20,28	
Composição Auxiliar	88238	SINAPI	AJUDANTE DE ARMADOR COM ENCARGOS COMPLEMENTARES	SEDI - SERVIÇOS DIVERSOS	H	0,0367000	18,31	0,67	
Composição Auxiliar	88245	SINAPI	ARMADOR COM ENCARGOS COMPLEMENTARES	SEDI - SERVIÇOS DIVERSOS	H	0,2245000	24,75	5,55	
Composição Auxiliar	92791	SINAPI	CORTE E DOBRA DE AÇO CA-60, DIÂMETRO DE 5,0 MM, UTILIZADO EM ESTRUTURAS DIVERSAS, EXCETO LAJES. AF_12/2015	FUES - FUNDAÇÕES E ESTRUTURAS	KG	1,0000000	13,11	13,11	
Insumo	00039017	SINAPI	ESPACADOR / DISTANCIADOR CIRCULAR COM ENTRADA LATERAL, EM PLASTICO, PARA VERGALHAO *4,2 A 12,5* MM, COBRIMENTO 20 MM	Material	UN	1,1900000	0,22	0,26	
Insumo	00043132	SINAPI	ARAME RECOZIDO 16 BWG, D = 1,65 MM (0,016 KG/M) OU 18 BWG, D = 1,25 MM (0,01 KG/M)	Material	KG	0,0250000	27,83	0,69	
				MO sem LS =>	5,61	LS =>	0,00	MO com LS =>	5,61
				Valor do BDI =>	5,58			Valor com BDI =>	25,86
						Quant. =>	194,0000000	Preço Total =>	5.016,84

4.3.3.	Código	Banco	Descrição	Tipo	Und	Quant.	Valor Unit	Total
Composição	92778	SINAPI	ARMAÇÃO DE PILAR OU VIGA DE UMA ESTRUTURA CONVENCIONAL DE CONCRETO ARMADO EM UMA EDIFICAÇÃO TÉRREA OU SOBRADO UTILIZANDO AÇO CA-50 DE 10,0 MM - MONTAGEM. AF_12/2015	FUES - FUNDAÇÕES E ESTRUTURAS	KG	1,0000000	15,85	15,85
Composição Auxiliar	88238	SINAPI	AJUDANTE DE ARMADOR COM ENCARGOS COMPLEMENTARES	SEDI - SERVIÇOS DIVERSOS	H	0,0156000	18,31	0,28
Composição Auxiliar	88245	SINAPI	ARMADOR COM ENCARGOS COMPLEMENTARES	SEDI - SERVIÇOS DIVERSOS	H	0,0956000	24,75	2,36
Composição Auxiliar	92794	SINAPI	CORTE E DOBRA DE AÇO CA-50, DIÂMETRO DE 10,0 MM, UTILIZADO EM ESTRUTURAS DIVERSAS, EXCETO LAJES. AF_12/2015	FUES - FUNDAÇÕES E ESTRUTURAS	KG	1,0000000	12,41	12,41

Praça da Matriz, Érico Cardoso - BA





PREFEITURA DE
ÉRICO CARDOSO

Unidos pelo progresso da nossa Água Quente

PLANILHA DE COMPOSIÇÃO ANALÍTICO DE PREÇO UNITÁRIO

Obra				Bancos	B.D.I.	Encargos Sociais			
REFORMA E AMPLIAÇÃO DO HOSPITAL MUNICIPAL DRª MONALISA LOUZADA				SINAPI - 05/2022 - Bahia ORSE - 05/2022 - Sergipe	27,52%	Desonerado: embutido nos preços unitário dos insumos de mão de obra, de acordo com as bases.			
Insumo	00039017	SINAPI	ESPACADOR / DISTANCIADOR CIRCULAR COM ENTRADA LATERAL, EM PLASTICO, PARA VERGALHAO *4,2 A 12,5* MM, COBRIMENTO 20 MM	Material	UN	0,5430000	0,22	0,11	
Insumo	00043132	SINAPI	ARAME RECOZIDO 16 BWG, D = 1,65 MM (0,016 KG/M) OU 18 BWG, D = 1,25 MM (0,01 KG/M)	Material	KG	0,0250000	27,83	0,69	
				MO sem LS =>	2,00	LS =>	0,00	MO com LS =>	2,00
				Valor do BDI =>	4,36			Valor com BDI =>	20,21
						Quant. =>	263,6000000	Preço Total =>	5.327,36

4.3.4.	Código	Banco	Descrição	Tipo	Und	Quant.	Valor Unit	Total	
Composição	92761	SINAPI	ARMAÇÃO DE PILAR OU VIGA DE UMA ESTRUTURA CONVENCIONAL DE CONCRETO ARMADO EM UM EDIFÍCIO DE MÚLTIPLOS PAVIMENTOS UTILIZANDO AÇO CA-50 DE 8,0 MM - MONTAGEM. AF_12/2015	FUES - FUNDAÇÕES E ESTRUTURAS	KG	1,0000000	16,22	16,22	
Composição Auxiliar	88238	SINAPI	AJUDANTE DE ARMADOR COM ENCARGOS COMPLEMENTARES	SEDI - SERVIÇOS DIVERSOS	H	0,0115000	18,31	0,21	
Composição Auxiliar	88245	SINAPI	ARMADOR COM ENCARGOS COMPLEMENTARES	SEDI - SERVIÇOS DIVERSOS	H	0,0707000	24,75	1,74	
Composição Auxiliar	92793	SINAPI	CORTE E DOBRA DE AÇO CA-50, DIÂMETRO DE 8,0 MM, UTILIZADO EM ESTRUTURAS DIVERSAS, EXCETO LAJES. AF_12/2015	FUES - FUNDAÇÕES E ESTRUTURAS	KG	1,0000000	13,42	13,42	
Insumo	00039017	SINAPI	ESPACADOR / DISTANCIADOR CIRCULAR COM ENTRADA LATERAL, EM PLASTICO, PARA VERGALHAO *4,2 A 12,5* MM, COBRIMENTO 20 MM	Material	UN	0,7430000	0,22	0,16	
Insumo	00043132	SINAPI	ARAME RECOZIDO 16 BWG, D = 1,65 MM (0,016 KG/M) OU 18 BWG, D = 1,25 MM (0,01 KG/M)	Material	KG	0,0250000	27,83	0,69	
				MO sem LS =>	1,73	LS =>	0,00	MO com LS =>	1,73
				Valor do BDI =>	4,46			Valor com BDI =>	20,68
						Quant. =>	192,1000000	Preço Total =>	3.972,63

4.3.5.	Código	Banco	Descrição	Tipo	Und	Quant.	Valor Unit	Total
--------	--------	-------	-----------	------	-----	--------	------------	-------

Praça da Matriz, Érico Cardoso - BA





PREFEITURA DE
ÉRICO CARDOSO

Unidos pelo progresso da nossa Água Quente

PLANILHA DE COMPOSIÇÃO ANALÍTICO DE PREÇO UNITÁRIO

Obra				Bancos	B.D.I.	Encargos Sociais			
REFORMA E AMPLIAÇÃO DO HOSPITAL MUNICIPAL DRª MONALISA LOUZADA				SINAPI - 05/2022 - Bahia ORSE - 05/2022 - Sergipe	27,52%	Desonerado: embutido nos preços unitário dos insumos de mão de obra, de acordo com as bases.			
Composição	94965	SINAPI	CONCRETO FCK = 25MPA, TRAÇO 1:2,3:2,7 (EM MASSA SECA DE CIMENTO/ AREIA MÉDIA/ BRITA 1) - PREPARO MECÂNICO COM BETONEIRA 400 L. AF_05/2021	FUES - FUNDAÇÕES E ESTRUTURAS	m³	1,0000000	506,75	506,75	
Composição Auxiliar	88316	SINAPI	SERVENTE COM ENCARGOS COMPLEMENTARES	SEDI - SERVIÇOS DIVERSOS	H	2,3117000	18,23	42,14	
Composição Auxiliar	88377	SINAPI	OPERADOR DE BETONEIRA ESTACIONÁRIA/MISTURADOR COM ENCARGOS COMPLEMENTARES	SEDI - SERVIÇOS DIVERSOS	H	1,4637000	25,40	37,17	
Composição Auxiliar	88830	SINAPI	BETONEIRA CAPACIDADE NOMINAL DE 400 L, CAPACIDADE DE MISTURA 280 L, MOTOR ELÉTRICO TRIFÁSICO POTÊNCIA DE 2 CV, SEM CARREGADOR - CHP DIURNO. AF_10/2014	CHOR - CUSTOS HORÁRIOS DE MÁQUINAS E EQUIPAMENTOS	CHP	0,7534000	2,05	1,54	
Composição Auxiliar	88831	SINAPI	BETONEIRA CAPACIDADE NOMINAL DE 400 L, CAPACIDADE DE MISTURA 280 L, MOTOR ELÉTRICO TRIFÁSICO POTÊNCIA DE 2 CV, SEM CARREGADOR - CHI DIURNO. AF_10/2014	CHOR - CUSTOS HORÁRIOS DE MÁQUINAS E EQUIPAMENTOS	CHI	0,7103000	0,36	0,25	
Insumo	00000370	SINAPI	AREIA MEDIA - POSTO JAZIDA/FORNECEDOR (RETIRADO NA JAZIDA, SEM TRANSPORTE)	Material	m³	0,7229000	110,00	79,51	
Insumo	00001379	SINAPI	CIMENTO PORTLAND COMPOSTO CP II-32	Material	KG	362,6579000	0,80	290,12	
Insumo	00004721	SINAPI	PEDRA BRITADA N. 1 (9,5 a 19 MM) POSTO PEDREIRA/FORNECEDOR, SEM FRETE	Material	m³	0,5934000	94,42	56,02	
				MO sem LS =>	51,96	LS =>	0,00	MO com LS =>	51,96
				Valor do BDI =>	139,46			Valor com BDI =>	646,21
						Quant. =>	7,6300000	Preço Total =>	4.930,58

4.3.6.	Código	Banco	Descrição	Tipo	Und	Quant.	Valor Unit	Total
Composição	103670	SINAPI	LANÇAMENTO COM USO DE BALDES, ADENSAMENTO E ACABAMENTO DE CONCRETO EM ESTRUTURAS. AF_02/2022	FUES - FUNDAÇÕES E ESTRUTURAS	m³	1,0000000	258,64	258,64
Composição Auxiliar	88262	SINAPI	CARPINTEIRO DE FORMAS COM ENCARGOS COMPLEMENTARES	SEDI - SERVIÇOS DIVERSOS	H	2,4590000	24,65	60,61
Composição Auxiliar	88309	SINAPI	PEDREIRO COM ENCARGOS COMPLEMENTARES	SEDI - SERVIÇOS DIVERSOS	H	2,4590000	24,89	61,20
Composição Auxiliar	88316	SINAPI	SERVENTE COM ENCARGOS COMPLEMENTARES	SEDI - SERVIÇOS DIVERSOS	H	7,3770000	18,23	134,48

Praça da Matriz, Érico Cardoso - BA





PREFEITURA DE
ÉRICO CARDOSO

Unidos pelo progresso da nossa Água Quente

PLANILHA DE COMPOSIÇÃO ANALÍTICO DE PREÇO UNITÁRIO

Obra				Bancos	B.D.I.	Encargos Sociais			
REFORMA E AMPLIAÇÃO DO HOSPITAL MUNICIPAL DRª MONALISA LOUZADA				SINAPI - 05/2022 - Bahia ORSE - 05/2022 - Sergipe	27,52%	Desonerado: embutido nos preços unitário dos insumos de mão de obra, de acordo com as bases.			
Composição Auxiliar	90586	SINAPI	VIBRADOR DE IMERSÃO, DIÂMETRO DE PONTEIRA 45MM, MOTOR ELÉTRICO TRIFÁSICO POTÊNCIA DE 2 CV - CHP DIURNO. AF_06/2015	CHOR - CUSTOS HORÁRIOS DE MÁQUINAS E EQUIPAMENTOS	CHP	1,0420000	1,50	1,56	
Composição Auxiliar	90587	SINAPI	VIBRADOR DE IMERSÃO, DIÂMETRO DE PONTEIRA 45MM, MOTOR ELÉTRICO TRIFÁSICO POTÊNCIA DE 2 CV - CHI DIURNO. AF_06/2015	CHOR - CUSTOS HORÁRIOS DE MÁQUINAS E EQUIPAMENTOS	CHI	1,4170000	0,56	0,79	
				MO sem LS =>	162,43	LS =>	0,00	MO com LS =>	162,43
				Valor do BDI =>	71,18			Valor com BDI =>	329,82
						Quant. =>	7,6300000	Preço Total =>	2.516,53

4.3.7.	Código	Banco	Descrição	Tipo	Und	Quant.	Valor Unit	Total	
Composição	92459	SINAPI	MONTAGEM E DESMONTAGEM DE FÔRMA DE VIGA, ESCORAMENTO COM GARFO DE MADEIRA, PÉ-DIREITO SIMPLES, EM CHAPA DE MADEIRA RESINADA, 6 UTILIZAÇÕES. AF_09/2020	FUES - FUNDAÇÕES E ESTRUTURAS	m²	1,0000000	133,47	133,47	
Composição Auxiliar	88239	SINAPI	AJUDANTE DE CARPINTEIRO COM ENCARGOS COMPLEMENTARES	SEDI - SERVIÇOS DIVERSOS	H	0,1750000	18,24	3,19	
Composição Auxiliar	88262	SINAPI	CARPINTEIRO DE FORMAS COM ENCARGOS COMPLEMENTARES	SEDI - SERVIÇOS DIVERSOS	H	0,9570000	24,65	23,59	
Composição Auxiliar	92265	SINAPI	FABRICAÇÃO DE FÔRMA PARA VIGAS, EM CHAPA DE MADEIRA COMPENSADA RESINADA, E = 17 MM. AF_09/2020	FUES - FUNDAÇÕES E ESTRUTURAS	m²	0,2970000	120,18	35,69	
Composição Auxiliar	92272	SINAPI	FABRICAÇÃO DE ESCORAS DE VIGA DO TIPO GARFO, EM MADEIRA. AF_09/2020	FUES - FUNDAÇÕES E ESTRUTURAS	M	1,5510000	40,03	62,08	
Insumo	00002692	SINAPI	DESMOLDANTE PROTETOR PARA FORMAS DE MADEIRA, DE BASE OLEOSA EMULSIONADA EM AGUA	Material	L	0,0100000	6,11	0,06	
Insumo	00006193	SINAPI	TABUA NAO APARELHADA *2,5 X 20* CM, EM MACARANDUBA, ANGELIM OU EQUIVALENTE DA REGIAO - BRUTA	Material	M	0,3280000	23,30	7,64	
Insumo	00040304	SINAPI	PREGO DE ACO POLIDO COM CABECA DUPLA 17 X 27 (2 1/2 X 11)	Material	KG	0,0490000	24,98	1,22	
				MO sem LS =>	32,24	LS =>	0,00	MO com LS =>	32,24
				Valor do BDI =>	36,73			Valor com BDI =>	170,20
						Quant. =>	12,7500000	Preço Total =>	2.170,05

Praça da Matriz, Érico Cardoso - BA





PREFEITURA DE
ÉRICO CARDOSO

Unidos pelo progresso da nossa Água Quente

PLANILHA DE COMPOSIÇÃO ANALÍTICO DE PREÇO UNITÁRIO

Obra				Bancos	B.D.I.	Encargos Sociais			
REFORMA E AMPLIAÇÃO DO HOSPITAL MUNICIPAL DRª MONALISA LOUZADA				SINAPI - 05/2022 - Bahia ORSE - 05/2022 - Sergipe	27,52%	Desonerado: embutido nos preços unitário dos insumos de mão de obra, de acordo com as bases.			
4.3.8.	Código	Banco	Descrição	Tipo	Und	Quant.	Valor Unit	Total	
Composição	101964	SINAPI	LAJE PRÉ-MOLDADA UNIDIRECIONAL, BIAPOIADA, PARA FORRO, ENCHIMENTO EM CERÂMICA, VIGOTA CONVENCIONAL, ALTURA TOTAL DA LAJE (ENCHIMENTO+CAPA) = (8+3). AF_11/2020	FUES - FUNDAÇÕES E ESTRUTURAS	m²	1,0000000	173,49	173,49	
Composição Auxiliar	103674	SINAPI	CONCRETAGEM DE VIGAS E LAJES, FCK=25 MPA, PARA LAJES PREMOLDADAS COM USO DE BOMBA - LANÇAMENTO, ADENSAMENTO E ACABAMENTO. AF_02/2022	FUES - FUNDAÇÕES E ESTRUTURAS	m³	0,0440000	638,13	28,07	
Composição Auxiliar	88262	SINAPI	CARPINTEIRO DE FORMAS COM ENCARGOS COMPLEMENTARES	SEDI - SERVIÇOS DIVERSOS	H	0,5010000	24,65	12,34	
Composição Auxiliar	88316	SINAPI	SERVEnte COM ENCARGOS COMPLEMENTARES	SEDI - SERVIÇOS DIVERSOS	H	0,3540000	18,23	6,45	
Composição Auxiliar	92273	SINAPI	FABRICAÇÃO DE ESCORAS DO TIPO PONTALETE, EM MADEIRA, PARA PÉ-DIREITO SIMPLES. AF_09/2020	FUES - FUNDAÇÕES E ESTRUTURAS	M	0,9700000	16,66	16,16	
Composição Auxiliar	92783	SINAPI	ARMAÇÃO DE LAJE DE UMA ESTRUTURA CONVENCIONAL DE CONCRETO ARMADO EM UMA EDIFICAÇÃO TÉRREA OU SOBRADO UTILIZANDO AÇO CA-60 DE 4,2 MM - MONTAGEM. AF_12/2015	FUES - FUNDAÇÕES E ESTRUTURAS	KG	0,9910000	20,10	19,91	
Insumo	00003736	SINAPI	LAJE PRE-MOLDADA CONVENCIONAL (LAJOTAS + VIGOTAS) PARA FORRO, UNIDIRECIONAL, SOBRECARGA DE 100 KG/M2, VAO ATE 4,00 M (SEM COLOCACAO)	Material	m²	1,0000000	46,00	46,00	
Insumo	00006193	SINAPI	TABUA NAO APARELHADA *2,5 X 20* CM, EM MACARANDUBA, ANGELIM OU EQUIVALENTE DA REGIAO - BRUTA	Material	M	1,8700000	23,30	43,57	
Insumo	00040304	SINAPI	PREGO DE ACO POLIDO COM CABECA DUPLA 17 X 27 (2 1/2 X 11)	Material	KG	0,0400000	24,98	0,99	
				MO sem LS =>	21,59	LS =>	0,00	MO com LS =>	21,59
				Valor do BDI =>	47,74			Valor com BDI =>	221,23
						Quant. =>	117,0800000	Preço Total =>	25.901,61

4.4	ALVENARIA DE VEDAÇÃO E CONCRETO MAGRO SOBRE O SOLO							
4.4.1.	Código	Banco	Descrição	Tipo	Und	Quant.	Valor Unit	Total
								57.283,60

Praça da Matriz, Érico Cardoso - BA





PREFEITURA DE
ÉRICO CARDOSO

Unidos pelo progresso da nossa Água Quente

PLANILHA DE COMPOSIÇÃO ANALÍTICO DE PREÇO UNITÁRIO

Obra				Bancos	B.D.I.	Encargos Sociais			
REFORMA E AMPLIAÇÃO DO HOSPITAL MUNICIPAL DRª MONALISA LOUZADA				SINAPI - 05/2022 - Bahia ORSE - 05/2022 - Sergipe	27,52%	Desonerado: embutido nos preços unitário dos insumos de mão de obra, de acordo com as bases.			
Composição	103331	SINAPI	ALVENARIA DE VEDAÇÃO DE BLOCOS CERÂMICOS FURADOS NA HORIZONTAL DE 11,5X19X19 CM (ESPESSURA 11,5 CM) E ARGAMASSA DE ASSENTAMENTO COM PREPARO MANUAL. AF_12/2021	PARE - PAREDES/PAINEIS	m²	1,0000000	76,56	76,56	
Composição Auxiliar	87369	SINAPI	ARGAMASSA TRAÇO 1:2:8 (EM VOLUME DE CIMENTO, CAL E AREIA MÉDIA ÚMIDA) PARA EMBOÇO/MASSA ÚNICA/ASSENTAMENTO DE ALVENARIA DE VEDAÇÃO, PREPARO MANUAL. AF_08/2019	SEDI - SERVIÇOS DIVERSOS	m³	0,0098000	699,09	6,85	
Composição Auxiliar	88309	SINAPI	PEDREIRO COM ENCARGOS COMPLEMENTARES	SEDI - SERVIÇOS DIVERSOS	H	1,2000000	24,89	29,86	
Composição Auxiliar	88316	SINAPI	SERVENTE COM ENCARGOS COMPLEMENTARES	SEDI - SERVIÇOS DIVERSOS	H	0,6000000	18,23	10,93	
Insumo	00034558	SINAPI	TELA DE AÇO SOLDADA GALVANIZADA/ZINCADA PARA ALVENARIA, FIO D = *1,20 A 1,70* MM, MALHA 15 X 15 MM, (C X L) *50 X 10,5* CM	Material	M	0,4200000	4,39	1,84	
Insumo	00037395	SINAPI	PINO DE AÇO COM FURO, HASTE = 27 MM (ACAO DIRETA)	Material	CENTO	0,0100000	76,78	0,76	
Insumo	00038783	SINAPI	BLOCO CERAMICO / TIJOLO VAZADO PARA ALVENARIA DE VEDACAO, FUROS NA HORIZONTAL, 11,5 X 19 X 19 CM (NBR 15270)	Material	UN	28,3100000	0,93	26,32	
				MO sem LS =>	28,11	LS =>	0,00	MO com LS =>	28,11
				Valor do BDI =>	21,07			Valor com BDI =>	97,63
						Quant. =>	437,5000000	Preço Total =>	42.713,13

4.4.2.	Código	Banco	Descrição	Tipo	Und	Quant.	Valor Unit	Total
Composição	93196	SINAPI	CONTRAVERGA MOLDADA IN LOCO EM CONCRETO PARA VÃOS DE ATÉ 1,5 M DE COMPRIMENTO. AF_03/2016	FUES - FUNDAÇÕES E ESTRUTURAS	M	1,0000000	98,99	98,99
Composição Auxiliar	88309	SINAPI	PEDREIRO COM ENCARGOS COMPLEMENTARES	SEDI - SERVIÇOS DIVERSOS	H	0,3760000	24,89	9,35
Composição Auxiliar	88316	SINAPI	SERVENTE COM ENCARGOS COMPLEMENTARES	SEDI - SERVIÇOS DIVERSOS	H	0,1880000	18,23	3,42
Composição Auxiliar	92270	SINAPI	FABRICAÇÃO DE FÔRMA PARA VIGAS, COM MADEIRA SERRADA, E = 25 MM. AF_09/2020	FUES - FUNDAÇÕES E ESTRUTURAS	m²	0,3500000	199,39	69,78

Praça da Matriz, Érico Cardoso - BA





PREFEITURA DE
ÉRICO CARDOSO

Unidos pelo progresso da nossa Água Quente

PLANILHA DE COMPOSIÇÃO ANALÍTICO DE PREÇO UNITÁRIO

Obra				Bancos	B.D.I.	Encargos Sociais				
REFORMA E AMPLIAÇÃO DO HOSPITAL MUNICIPAL DRª MONALISA LOUZADA				SINAPI - 05/2022 - Bahia ORSE - 05/2022 - Sergipe	27,52%	Desonerado: embutido nos preços unitário dos insumos de mão de obra, de acordo com as bases.				
Composição Auxiliar	92792	SINAPI	CORTE E DOBRA DE AÇO CA-50, DIÂMETRO DE 6,3 MM, UTILIZADO EM ESTRUTURAS DIVERSAS, EXCETO LAJES. AF_12/2015	FUES - FUNDAÇÕES E ESTRUTURAS	KG	0,4900000	13,41	6,57		
Composição Auxiliar	94970	SINAPI	CONCRETO FCK = 20MPA, TRAÇO 1:2,7:3 (EM MASSA SECA DE CIMENTO/ AREIA MÉDIA/ BRITA 1) - PREPARO MECÂNICO COM BETONEIRA 600 L. AF_05/2021	FUES - FUNDAÇÕES E ESTRUTURAS	m³	0,0180000	473,64	8,52		
Insumo	00002692	SINAPI	DESMOLDANTE PROTETOR PARA FORMAS DE MADEIRA, DE BASE OLEOSA EMULSIONADA EM AGUA	Material	L	0,0060000	6,11	0,03		
Insumo	00039017	SINAPI	ESPACADOR / DISTANCIADOR CIRCULAR COM ENTRADA LATERAL, EM PLASTICO, PARA VERGALHAO *4,2 A 12,5* MM, COBRIMENTO 20 MM	Material	UN	6,0000000	0,22	1,32		
					MO sem LS =>	17,36	LS =>	0,00	MO com LS =>	17,36
					Valor do BDI =>	27,24			Valor com BDI =>	126,23
						Quant. =>	28,4000000	Preço Total =>	3.584,93	

4.4.3.	Código	Banco	Descrição	Tipo	Und	Quant.	Valor Unit	Total
Composição	93192	SINAPI	VERGA MOLDADA IN LOCO COM UTILIZAÇÃO DE BLOCOS CANALETA PARA PORTAS COM ATÉ 1,5 M DE VÃO. AF_03/2016	FUES - FUNDAÇÕES E ESTRUTURAS	M	1,0000000	50,63	50,63
Composição Auxiliar	87294	SINAPI	ARGAMASSA TRAÇO 1:2:9 (EM VOLUME DE CIMENTO, CAL E AREIA MÉDIA ÚMIDA) PARA EMBOÇO/MASSA ÚNICA/ASSENTAMENTO DE ALVENARIA DE VEDAÇÃO, PREPARO MECÂNICO COM BETONEIRA 600 L. AF_08/2019	SEDI - SERVIÇOS DIVERSOS	m³	0,0019000	587,56	1,11
Composição Auxiliar	88309	SINAPI	PEDREIRO COM ENCARGOS COMPLEMENTARES	SEDI - SERVIÇOS DIVERSOS	H	0,2790000	24,89	6,94
Composição Auxiliar	88316	SINAPI	SERVENTE COM ENCARGOS COMPLEMENTARES	SEDI - SERVIÇOS DIVERSOS	H	0,1390000	18,23	2,53
Composição Auxiliar	90279	SINAPI	GRAUTE FGK=20 MPA; TRAÇO 1:0,04:1,8:2,1 (EM MASSA SECA DE CIMENTO/ CAL/ AREIA GROSSA/ BRITA 0) - PREPARO MECÂNICO COM BETONEIRA 400 L. AF_09/2021	FUES - FUNDAÇÕES E ESTRUTURAS	m³	0,0140000	579,38	8,11
Composição Auxiliar	92791	SINAPI	CORTE E DOBRA DE AÇO CA-60, DIÂMETRO DE 5,0 MM, UTILIZADO EM ESTRUTURAS DIVERSAS, EXCETO LAJES. AF_12/2015	FUES - FUNDAÇÕES E ESTRUTURAS	KG	0,3080000	13,11	4,03

Praça da Matriz, Érico Cardoso - BA





PREFEITURA DE
ÉRICO CARDOSO

Unidos pelo progresso da nossa Água Quente

PLANILHA DE COMPOSIÇÃO ANALÍTICO DE PREÇO UNITÁRIO

Obra				Bancos	B.D.I.	Encargos Sociais			
REFORMA E AMPLIAÇÃO DO HOSPITAL MUNICIPAL DRª MONALISA LOUZADA				SINAPI - 05/2022 - Bahia ORSE - 05/2022 - Sergipe	27,52%	Desonerado: embutido nos preços unitário dos insumos de mão de obra, de acordo com as bases.			
Insumo	0000660	SINAPI	CANALETA DE CONCRETO 19 X 19 X 19 CM (CLASSE C - NBR 6136)	Material	UN	5,3400000	2,31	12,33	
Insumo	00004491	SINAPI	PONTALETE *7,5 X 7,5* CM EM PINUS, MISTA OU EQUIVALENTE DA REGIAO - BRUTA	Material	M	1,2220000	9,50	11,60	
Insumo	00006193	SINAPI	TABUA NAO APARELHADA *2,5 X 20* CM, EM MACARANDUBA, ANGELIM OU EQUIVALENTE DA REGIAO - BRUTA	Material	M	0,1710000	23,30	3,98	
				MO sem LS =>	7,62	LS =>	0,00	MO com LS =>	7,62
				Valor do BDI =>	13,93			Valor com BDI =>	64,56
						Quant. =>	52,3200000	Preço Total =>	3.377,78

4.4.4.	Código	Banco	Descrição	Tipo	Und	Quant.	Valor Unit	Total	
Composição	95241	SINAPI	LASTRO DE CONCRETO MAGRO, APLICADO EM PISOS, LAJES SOBRE SOLO OU RADIERS, ESPESSURA DE 5 CM. AF_07/2016	FUES - FUNDAÇÕES E ESTRUTURAS	m²	1,0000000	30,38	30,38	
Composição Auxiliar	88309	SINAPI	PEDREIRO COM ENCARGOS COMPLEMENTARES	SEDI - SERVIÇOS DIVERSOS	H	0,2718000	24,89	6,76	
Composição Auxiliar	88316	SINAPI	SERVENTE COM ENCARGOS COMPLEMENTARES	SEDI - SERVIÇOS DIVERSOS	H	0,0741000	18,23	1,35	
Composição Auxiliar	94968	SINAPI	CONCRETO MAGRO PARA LASTRO, TRAÇO 1:4,5:4,5 (EM MASSA SECA DE CIMENTO/ AREIA MÉDIA/ BRITA 1) - PREPARO MECÂNICO COM BETONEIRA 600 L. AF_05/2021	FUES - FUNDAÇÕES E ESTRUTURAS	m³	0,0565000	394,33	22,27	
				MO sem LS =>	8,11	LS =>	0,00	MO com LS =>	8,11
				Valor do BDI =>	8,36			Valor com BDI =>	38,74
						Quant. =>	196,3800000	Preço Total =>	7.607,76

4.5	INSTALAÇÕES HIDRAULICAS							1.794,85
4.5.1.	Código	Banco	Descrição	Tipo	Und	Quant.	Valor Unit	Total
Composição	89402	SINAPI	TUBO, PVC, SOLDÁVEL, DN 25MM, INSTALADO EM RAMAL DE DISTRIBUIÇÃO DE ÁGUA - FORNECIMENTO E INSTALAÇÃO. AF_12/2014	INHI - INSTALAÇÕES HIDROS SANITÁRIAS	M	1,0000000	9,88	9,88
Composição Auxiliar	88248	SINAPI	AUXILIAR DE ENCANADOR OU BOMBEIRO HIDRÁULICO COM ENCARGOS COMPLEMENTARES	SEDI - SERVIÇOS DIVERSOS	H	0,1130000	17,82	2,01

Praça da Matriz, Érico Cardoso - BA





PREFEITURA DE
ÉRICO CARDOSO

Unidos pelo progresso da nossa Água Quente

PLANILHA DE COMPOSIÇÃO ANALÍTICO DE PREÇO UNITÁRIO

Obra				Bancos	B.D.I.	Encargos Sociais			
REFORMA E AMPLIAÇÃO DO HOSPITAL MUNICIPAL DRª MONALISA LOUZADA				SINAPI - 05/2022 - Bahia ORSE - 05/2022 - Sergipe	27,52%	Desonerado: embutido nos preços unitário dos insumos de mão de obra, de acordo com as bases.			
Composição Auxiliar	88267	SINAPI	ENCANADOR OU BOMBEIRO HIDRÁULICO COM ENCARGOS COMPLEMENTARES	SEDI - SERVIÇOS DIVERSOS	H	0,1130000	24,29	2,74	
Insumo	00009868	SINAPI	TUBO PVC, SOLDÁVEL, DN 25 MM, AGUA FRIA (NBR-5648)	Material	M	1,0610000	4,77	5,06	
Insumo	00038383	SINAPI	LIXA D'AGUA EM FOLHA, GRAO 100	Material	UN	0,0380000	2,04	0,07	
				MO sem LS =>	3,13	LS =>	0,00	MO com LS =>	3,13
				Valor do BDI =>	2,72			Valor com BDI =>	12,60
						Quant. =>	60,1700000	Preço Total =>	758,14

4.5.2.	Código	Banco	Descrição	Tipo	Und	Quant.	Valor Unit	Total	
Composição	94651	SINAPI	TUBO, PVC, SOLDÁVEL, DN 50 MM, INSTALADO EM RESERVAÇÃO DE ÁGUA DE EDIFICAÇÃO QUE POSSUA RESERVATÓRIO DE FIBRA/FIBROCIMENTO FORNECIMENTO E INSTALAÇÃO. AF_06/2016	INHI - INSTALAÇÕES HIDROS SANITÁRIAS	M	1,0000000	26,31	26,31	
Composição Auxiliar	88248	SINAPI	AUXILIAR DE ENCANADOR OU BOMBEIRO HIDRÁULICO COM ENCARGOS COMPLEMENTARES	SEDI - SERVIÇOS DIVERSOS	H	0,1890000	17,82	3,36	
Composição Auxiliar	88267	SINAPI	ENCANADOR OU BOMBEIRO HIDRÁULICO COM ENCARGOS COMPLEMENTARES	SEDI - SERVIÇOS DIVERSOS	H	0,1890000	24,29	4,59	
Insumo	00009875	SINAPI	TUBO PVC, SOLDÁVEL, DN 50 MM, PARA AGUA FRIA (NBR-5648)	Material	M	1,0270000	17,86	18,34	
Insumo	00038383	SINAPI	LIXA D'AGUA EM FOLHA, GRAO 100	Material	UN	0,0110000	2,04	0,02	
				MO sem LS =>	5,24	LS =>	0,00	MO com LS =>	5,24
				Valor do BDI =>	7,24			Valor com BDI =>	33,55
						Quant. =>	4,8000000	Preço Total =>	161,04

4.5.3.	Código	Banco	Descrição	Tipo	Und	Quant.	Valor Unit	Total
Composição	89408	SINAPI	JOELHO 90 GRAUS, PVC, SOLDÁVEL, DN 25MM, INSTALADO EM RAMAL DE DISTRIBUIÇÃO DE ÁGUA - FORNECIMENTO E INSTALAÇÃO. AF_12/2014	INHI - INSTALAÇÕES HIDROS SANITÁRIAS	UN	1,0000000	5,86	5,86
Composição Auxiliar	88248	SINAPI	AUXILIAR DE ENCANADOR OU BOMBEIRO HIDRÁULICO COM ENCARGOS COMPLEMENTARES	SEDI - SERVIÇOS DIVERSOS	H	0,0900000	17,82	1,60

Praça da Matriz, Érico Cardoso - BA





PREFEITURA DE
ÉRICO CARDOSO
Unidos pelo progresso da nossa Água Quente

PLANILHA DE COMPOSIÇÃO ANALÍTICO DE PREÇO UNITÁRIO

Obra				Bancos	B.D.I.	Encargos Sociais			
REFORMA E AMPLIAÇÃO DO HOSPITAL MUNICIPAL DRª MONALISA LOUZADA				SINAPI - 05/2022 - Bahia ORSE - 05/2022 - Sergipe	27,52%	Desonerado: embutido nos preços unitário dos insumos de mão de obra, de acordo com as bases.			
Composição Auxiliar	88267	SINAPI	ENCANADOR OU BOMBEIRO HIDRÁULICO COM ENCARGOS COMPLEMENTARES	SEDI - SERVIÇOS DIVERSOS	H	0,0900000	24,29	2,18	
Insumo	00000122	SINAPI	ADESIVO PLASTICO PARA PVC, FRASCO COM *850* GR	Material	UN	0,0070000	67,55	0,47	
Insumo	00003529	SINAPI	JOELHO PVC, SOLDAVEL, 90 GRAUS, 25 MM, PARA AGUA FRIA PREDIAL	Material	UN	1,0000000	0,94	0,94	
Insumo	00020083	SINAPI	SOLUCAO PREPARADORA / LIMPADORA PARA PVC, FRASCO COM 1000 CM3	Material	UN	0,0080000	76,54	0,61	
Insumo	00038383	SINAPI	LIXA D'AGUA EM FOLHA, GRAO 100	Material	UN	0,0300000	2,04	0,06	
				MO sem LS =>	2,49	LS =>	0,00	MO com LS =>	2,49
				Valor do BDI =>	1,61			Valor com BDI =>	7,47
						Quant. =>	24,0000000	Preço Total =>	179,28

4.5.4.	Código	Banco	Descrição	Tipo	Und	Quant.	Valor Unit	Total	
Composição	89617	SINAPI	TE, PVC, SOLDÁVEL, DN 25MM, INSTALADO EM PRUMADA DE ÁGUA - FORNECIMENTO E INSTALAÇÃO. AF_12/2014	INHI - INSTALAÇÕES HIDROS SANITÁRIAS	UN	1,0000000	6,64	6,64	
Composição Auxiliar	88248	SINAPI	AUXILIAR DE ENCANADOR OU BOMBEIRO HIDRÁULICO COM ENCARGOS COMPLEMENTARES	SEDI - SERVIÇOS DIVERSOS	H	0,0800000	17,82	1,42	
Composição Auxiliar	88267	SINAPI	ENCANADOR OU BOMBEIRO HIDRÁULICO COM ENCARGOS COMPLEMENTARES	SEDI - SERVIÇOS DIVERSOS	H	0,0800000	24,29	1,94	
Insumo	00000122	SINAPI	ADESIVO PLASTICO PARA PVC, FRASCO COM *850* GR	Material	UN	0,0110000	67,55	0,74	
Insumo	00007139	SINAPI	TE SOLDAVEL, PVC, 90 GRAUS, 25 MM, PARA AGUA FRIA PREDIAL (NBR 5648)	Material	UN	1,0000000	1,59	1,59	
Insumo	00020083	SINAPI	SOLUCAO PREPARADORA / LIMPADORA PARA PVC, FRASCO COM 1000 CM3	Material	UN	0,0120000	76,54	0,91	
Insumo	00038383	SINAPI	LIXA D'AGUA EM FOLHA, GRAO 100	Material	UN	0,0200000	2,04	0,04	
				MO sem LS =>	2,22	LS =>	0,00	MO com LS =>	2,22
				Valor do BDI =>	1,83			Valor com BDI =>	8,47
						Quant. =>	12,0000000	Preço Total =>	101,64

Praça da Matriz, Érico Cardoso - BA





PREFEITURA DE
ÉRICO CARDOSO

Unidos pelo progresso da nossa Água Quente

PLANILHA DE COMPOSIÇÃO ANALÍTICO DE PREÇO UNITÁRIO

Obra REFORMA E AMPLIAÇÃO DO HOSPITAL MUNICIPAL DRª MONALISA LOUZADA	Bancos SINAPI - 05/2022 - Bahia ORSE - 05/2022 - Sergipe	B.D.I. 27,52%	Encargos Sociais Desonerado: embutido nos preços unitário dos insumos de mão de obra, de acordo com as bases.
---	---	-------------------------	--

4.5.5.	Código	Banco	Descrição	Tipo	Und	Quant.	Valor Unit	Total		
Composição	89528	SINAPI	LUVA, PVC, SOLDÁVEL, DN 25MM, INSTALADO EM PRUMADA DE ÁGUA - FORNECIMENTO E INSTALAÇÃO. AF_12/2014	INHI - INSTALAÇÕES HIDROS SANITÁRIAS	UN	1,0000000	3,79	3,79		
Composição Auxiliar	88248	SINAPI	AUXILIAR DE ENCANADOR OU BOMBEIRO HIDRÁULICO COM ENCARGOS COMPLEMENTARES	SEDI - SERVIÇOS DIVERSOS	H	0,0400000	17,82	0,71		
Composição Auxiliar	88267	SINAPI	ENCANADOR OU BOMBEIRO HIDRÁULICO COM ENCARGOS COMPLEMENTARES	SEDI - SERVIÇOS DIVERSOS	H	0,0400000	24,29	0,97		
Insumo	00000122	SINAPI	ADESIVO PLASTICO PARA PVC, FRASCO COM *850* GR	Material	UN	0,0070000	67,55	0,47		
Insumo	00003904	SINAPI	LUVA PVC SOLDÁVEL, 25 MM, PARA AGUA FRIA PREDIAL	Material	UN	1,0000000	1,01	1,01		
Insumo	00020083	SINAPI	SOLUCAO PREPARADORA / LIMPADORA PARA PVC, FRASCO COM 1000 CM3	Material	UN	0,0080000	76,54	0,61		
Insumo	00038383	SINAPI	LIXA D'AGUA EM FOLHA, GRAO 100	Material	UN	0,0130000	2,04	0,02		
					MO sem LS =>	1,10	LS =>	0,00	MO com LS =>	1,10
					Valor do BDI =>	1,04			Valor com BDI =>	4,83
						Quant. =>	11,0000000	Preço Total =>		53,13

4.5.6.	Código	Banco	Descrição	Tipo	Und	Quant.	Valor Unit	Total		
Composição	89351	SINAPI	REGISTRO DE PRESSÃO BRUTO, LATÃO, ROSCÁVEL, 3/4" - FORNECIMENTO E INSTALAÇÃO. AF_08/2021	INHI - INSTALAÇÕES HIDROS SANITÁRIAS	UN	1,0000000	32,51	32,51		
Composição Auxiliar	88248	SINAPI	AUXILIAR DE ENCANADOR OU BOMBEIRO HIDRÁULICO COM ENCARGOS COMPLEMENTARES	SEDI - SERVIÇOS DIVERSOS	H	0,1102000	17,82	1,96		
Composição Auxiliar	88267	SINAPI	ENCANADOR OU BOMBEIRO HIDRÁULICO COM ENCARGOS COMPLEMENTARES	SEDI - SERVIÇOS DIVERSOS	H	0,1102000	24,29	2,67		
Insumo	00003148	SINAPI	FITA VEDA ROSCA EM ROLOS DE 18 MM X 50 M (L X C)	Material	UN	0,0106000	12,90	0,13		
Insumo	00011753	SINAPI	REGISTRO PRESSAO BRUTO EM LATAO FORJADO, BITOLA 3/4 " (REF 1400)	Material	UN	1,0000000	27,75	27,75		
					MO sem LS =>	3,05	LS =>	0,00	MO com LS =>	3,05
					Valor do BDI =>	8,95			Valor com BDI =>	41,46

Praça da Matriz, Érico Cardoso - BA





PREFEITURA DE
ÉRICO CARDOSO

Unidos pelo progresso da nossa Água Quente

PLANILHA DE COMPOSIÇÃO ANALÍTICO DE PREÇO UNITÁRIO

Obra REFORMA E AMPLIAÇÃO DO HOSPITAL MUNICIPAL DRª MONALISA LOUZADA	Bancos SINAPI - 05/2022 - Bahia ORSE - 05/2022 - Sergipe	B.D.I. 27,52%	Encargos Sociais Desonerado: embutido nos preços unitário dos insumos de mão de obra, de acordo com as bases.
---	---	-------------------------	--

Quant. => 11,0000000 Preço Total => 456,06

Insumo	Código	Banco	Descrição	Tipo	Und	Quant.	Valor Unit	Total
	00003533	SINAPI	JOELHO DE REDUCAO, PVC SOLDAVEL, 90 GRAUS, 25 MM X 20 MM, PARA AGUA FRIA PREDIAL	Material	UN	1,0000000	2,92	2,92
				MO sem LS =>		0,00		0,00
				Valor do BDI =>		0,80		3,72
					LS =>	0,00		0,00
							MO com LS =>	0,00
							Valor com BDI =>	3,72
					Quant. =>	23,0000000	Preço Total =>	85,56

4.6	INSTALAÇÕES SANITÁRIAS								22.395,04
4.6.1.	Código	Banco	Descrição	Tipo	Und	Quant.	Valor Unit	Total	
Composição	89800	SINAPI	TUBO PVC, SERIE NORMAL, ESGOTO PREDIAL, DN 100 MM, FORNECIDO E INSTALADO EM PRUMADA DE ESGOTO SANITÁRIO OU VENTILAÇÃO. AF_12/2014	INHI - INSTALAÇÕES HIDROS SANITÁRIAS	M	1,0000000	26,39	26,39	
Composição Auxiliar	88248	SINAPI	AUXILIAR DE ENCANADOR OU BOMBEIRO HIDRÁULICO COM ENCARGOS COMPLEMENTARES	SEDI - SERVIÇOS DIVERSOS	H	0,1600000	17,82	2,85	
Composição Auxiliar	88267	SINAPI	ENCANADOR OU BOMBEIRO HIDRÁULICO COM ENCARGOS COMPLEMENTARES	SEDI - SERVIÇOS DIVERSOS	H	0,1600000	24,29	3,88	
Insumo	00000122	SINAPI	ADESIVO PLASTICO PARA PVC, FRASCO COM *850* GR	Material	UN	0,0117000	67,55	0,79	
Insumo	00009836	SINAPI	TUBO PVC SERIE NORMAL, DN 100 MM, PARA ESGOTO PREDIAL (NBR 5688)	Material	M	1,0500000	16,49	17,31	
Insumo	00020083	SINAPI	SOLUCAO PREPARADORA / LIMPADORA PARA PVC, FRASCO COM 1000 CM3	Material	UN	0,0191000	76,54	1,46	
Insumo	00038383	SINAPI	LIXA D'AGUA EM FOLHA, GRAO 100	Material	UN	0,0530000	2,04	0,10	
				MO sem LS =>		4,44		4,44	
				Valor do BDI =>		7,26		33,65	
					LS =>	0,00		0,00	
							MO com LS =>	0,00	
							Valor com BDI =>	33,65	
					Quant. =>	10,4000000	Preço Total =>	349,96	

4.6.2.	Código	Banco	Descrição	Tipo	Und	Quant.	Valor Unit	Total
--------	--------	-------	-----------	------	-----	--------	------------	-------

Praça da Matriz, Érico Cardoso - BA





PREFEITURA DE
ÉRICO CARDOSO

Unidos pelo progresso da nossa Água Quente

PLANILHA DE COMPOSIÇÃO ANALÍTICO DE PREÇO UNITÁRIO

Obra				Bancos	B.D.I.	Encargos Sociais			
REFORMA E AMPLIAÇÃO DO HOSPITAL MUNICIPAL DRª MONALISA LOUZADA				SINAPI - 05/2022 - Bahia ORSE - 05/2022 - Sergipe	27,52%	Desonerado: embutido nos preços unitário dos insumos de mão de obra, de acordo com as bases.			
Composição	89798	SINAPI	TUBO PVC, SERIE NORMAL, ESGOTO PREDIAL, DN 50 MM, FORNECIDO E INSTALADO EM PRUMADA DE ESGOTO SANITÁRIO OU VENTILAÇÃO. AF_12/2014	INHI - INSTALAÇÕES HIDROS SANITÁRIAS	M	1,0000000	13,34	13,34	
Composição Auxiliar	88248	SINAPI	AUXILIAR DE ENCANADOR OU BOMBEIRO HIDRÁULICO COM ENCARGOS COMPLEMENTARES	SEDI - SERVIÇOS DIVERSOS	H	0,0500000	17,82	0,89	
Composição Auxiliar	88267	SINAPI	ENCANADOR OU BOMBEIRO HIDRÁULICO COM ENCARGOS COMPLEMENTARES	SEDI - SERVIÇOS DIVERSOS	H	0,0500000	24,29	1,21	
Insumo	00000122	SINAPI	ADESIVO PLASTICO PARA PVC, FRASCO COM *850* GR	Material	UN	0,0035000	67,55	0,23	
Insumo	00009838	SINAPI	TUBO PVC SERIE NORMAL, DN 50 MM, PARA ESGOTO PREDIAL (NBR 5688)	Material	M	1,0500000	10,12	10,62	
Insumo	00020083	SINAPI	SOLUCAO PREPARADORA / LIMPADORA PARA PVC, FRASCO COM 1000 CM3	Material	UN	0,0048000	76,54	0,36	
Insumo	00038383	SINAPI	LIXA D'AGUA EM FOLHA, GRAO 100	Material	UN	0,0170000	2,04	0,03	
				MO sem LS =>	1,38	LS =>	0,00	MO com LS =>	1,38
				Valor do BDI =>	3,67			Valor com BDI =>	17,01
						Quant. =>	65,9600000	Preço Total =>	1.121,98

4.6.3.	Código	Banco	Descrição	Tipo	Und	Quant.	Valor Unit	Total	
Composição	89711	SINAPI	TUBO PVC, SERIE NORMAL, ESGOTO PREDIAL, DN 40 MM, FORNECIDO E INSTALADO EM RAMAL DE DESCARGA OU RAMAL DE ESGOTO SANITÁRIO. AF_12/2014	INHI - INSTALAÇÕES HIDROS SANITÁRIAS	M	1,0000000	19,05	19,05	
Composição Auxiliar	88248	SINAPI	AUXILIAR DE ENCANADOR OU BOMBEIRO HIDRÁULICO COM ENCARGOS COMPLEMENTARES	SEDI - SERVIÇOS DIVERSOS	H	0,3000000	17,82	5,34	
Composição Auxiliar	88267	SINAPI	ENCANADOR OU BOMBEIRO HIDRÁULICO COM ENCARGOS COMPLEMENTARES	SEDI - SERVIÇOS DIVERSOS	H	0,3000000	24,29	7,28	
Insumo	00009835	SINAPI	TUBO PVC SERIE NORMAL, DN 40 MM, PARA ESGOTO PREDIAL (NBR 5688)	Material	M	1,0500000	5,94	6,23	
Insumo	00038383	SINAPI	LIXA D'AGUA EM FOLHA, GRAO 100	Material	UN	0,1000000	2,04	0,20	
				MO sem LS =>	8,32	LS =>	0,00	MO com LS =>	8,32
				Valor do BDI =>	5,24			Valor com BDI =>	24,29

Praça da Matriz, Érico Cardoso - BA





PREFEITURA DE
ÉRICO CARDOSO

Unidos pelo progresso da nossa Água Quente

PLANILHA DE COMPOSIÇÃO ANALÍTICO DE PREÇO UNITÁRIO

Obra REFORMA E AMPLIAÇÃO DO HOSPITAL MUNICIPAL DRª MONALISA LOUZADA	Bancos SINAPI - 05/2022 - Bahia ORSE - 05/2022 - Sergipe	B.D.I. 27,52%	Encargos Sociais Desonerado: embutido nos preços unitário dos insumos de mão de obra, de acordo com as bases.
---	---	-------------------------	--

Quant. => 36,6000000 Preço Total => 889,01

4.6.4.	Código	Banco	Descrição	Tipo	Und	Quant.	Valor Unit	Total	
Composição	91796	SINAPI	(COMPOSIÇÃO REPRESENTATIVA) DO SERVIÇO DE INSTALAÇÃO DE TUBO DE PVC, SÉRIE NORMAL, ESGOTO PREDIAL, DN 150 MM (INSTALADO EM SUB-COLETOR AÉREO), INCLUSIVE CONEXÕES, CORTES E FIXAÇÕES, PARA PRÉDIOS. AF_10/2015	INHI - INSTALAÇÕES HIDROS SANITÁRIAS	M	1,0000000	77,81	77,81	
Composição Auxiliar	89849	SINAPI	TUBO PVC, SERIE NORMAL, ESGOTO PREDIAL, DN 150 MM, FORNECIDO E INSTALADO EM SUBCOLETOR AÉREO DE ESGOTO SANITÁRIO. AF_12/2014	INHI - INSTALAÇÕES HIDROS SANITÁRIAS	M	1,0000000	63,41	63,41	
Composição Auxiliar	89855	SINAPI	JOELHO 45 GRAUS, PVC, SERIE NORMAL, ESGOTO PREDIAL, DN 150 MM, JUNTA ELÁSTICA, FORNECIDO E INSTALADO EM SUBCOLETOR AÉREO DE ESGOTO SANITÁRIO. AF_12/2014	INHI - INSTALAÇÕES HIDROS SANITÁRIAS	UN	0,0111000	91,25	1,01	
Composição Auxiliar	90438	SINAPI	FURO EM ALVENARIA PARA DIÂMETROS MAIORES QUE 75 MM. AF_05/2015	INHI - INSTALAÇÕES HIDROS SANITÁRIAS	UN	0,0896000	46,54	4,16	
Composição Auxiliar	91189	SINAPI	CHUMBAMENTO PONTUAL DE ABERTURA EM LAJE COM PASSAGEM DE MAIS DE 1 TUBO DE DIAMETRO EQUIVALENTE IGUAL À 50 MM. AF_05/2015	INHI - INSTALAÇÕES HIDROS SANITÁRIAS	UN	0,1715000	50,91	8,73	
Composição Auxiliar	91192	SINAPI	CHUMBAMENTO PONTUAL EM PASSAGEM DE TUBO COM DIÂMETRO MAIOR QUE 75 MM. AF_05/2015	INHI - INSTALAÇÕES HIDROS SANITÁRIAS	UN	0,0896000	5,63	0,50	
				MO sem LS =>	16,30	LS =>	0,00	MO com LS =>	16,30
				Valor do BDI =>	21,41			Valor com BDI =>	99,22
				Quant. =>	30,9200000	Preço Total =>	3.067,88		

4.6.5.	Código	Banco	Descrição	Tipo	Und	Quant.	Valor Unit	Total
Composição	89811	SINAPI	CURVA CURTA 90 GRAUS, PVC, SERIE NORMAL, ESGOTO PREDIAL, DN 100 MM, JUNTA ELÁSTICA, FORNECIDO E INSTALADO EM PRUMADA DE ESGOTO SANITÁRIO OU VENTILAÇÃO. AF_12/2014	INHI - INSTALAÇÕES HIDROS SANITÁRIAS	UN	1,0000000	34,62	34,62
Composição Auxiliar	88248	SINAPI	AUXILIAR DE ENCANADOR OU BOMBEIRO HIDRÁULICO COM ENCARGOS COMPLEMENTARES	SEDI - SERVIÇOS DIVERSOS	H	0,1200000	17,82	2,13

Praça da Matriz, Érico Cardoso - BA





PREFEITURA DE
ÉRICO CARDOSO

Unidos pelo progresso da nossa Água Quente

PLANILHA DE COMPOSIÇÃO ANALÍTICO DE PREÇO UNITÁRIO

Obra				Bancos	B.D.I.	Encargos Sociais			
REFORMA E AMPLIAÇÃO DO HOSPITAL MUNICIPAL DRª MONALISA LOUZADA				SINAPI - 05/2022 - Bahia ORSE - 05/2022 - Sergipe	27,52%	Desonerado: embutido nos preços unitário dos insumos de mão de obra, de acordo com as bases.			
Composição Auxiliar	88267	SINAPI	ENCANADOR OU BOMBEIRO HIDRÁULICO COM ENCARGOS COMPLEMENTARES	SEDI - SERVIÇOS DIVERSOS	H	0,1200000	24,29	2,91	
Insumo	00000301	SINAPI	ANEL BORRACHA PARA TUBO ESGOTO PREDIAL, DN 100 MM (NBR 5688)	Material	UN	1,0000000	3,48	3,48	
Insumo	00001966	SINAPI	CURVA PVC CURTA 90 GRAUS, 100 MM, PARA ESGOTO PREDIAL	Material	UN	1,0000000	24,82	24,82	
Insumo	00020078	SINAPI	PASTA LUBRIFICANTE PARA TUBOS E CONEXOES COM JUNTA ELASTICA, EMBALAGEM DE *400* GR (USO EM PVC, ACO, POLIETILENO E OUTROS)	Material	UN	0,0460000	27,88	1,28	
				MO sem LS =>	3,32	LS =>	0,00	MO com LS =>	3,32
				Valor do BDI =>	9,53			Valor com BDI =>	44,15
						Quant. =>	2,0000000	Preço Total =>	88,30

4.6.6.	Código	Banco	Descrição	Tipo	Und	Quant.	Valor Unit	Total	
Composição	89728	SINAPI	CURVA CURTA 90 GRAUS, PVC, SERIE NORMAL, ESGOTO PREDIAL, DN 40 MM, JUNTA SOLDÁVEL, FORNECIDO E INSTALADO EM RAMAL DE DESCARGA OU RAMAL DE ESGOTO SANITÁRIO. AF_12/2014	INHI - INSTALAÇÕES HIDROS SANITÁRIAS	UN	1,0000000	10,89	10,89	
Composição Auxiliar	88248	SINAPI	AUXILIAR DE ENCANADOR OU BOMBEIRO HIDRÁULICO COM ENCARGOS COMPLEMENTARES	SEDI - SERVIÇOS DIVERSOS	H	0,1000000	17,82	1,78	
Composição Auxiliar	88267	SINAPI	ENCANADOR OU BOMBEIRO HIDRÁULICO COM ENCARGOS COMPLEMENTARES	SEDI - SERVIÇOS DIVERSOS	H	0,1000000	24,29	2,42	
Insumo	00000122	SINAPI	ADESIVO PLASTICO PARA PVC, FRASCO COM *850* GR	Material	UN	0,0099000	67,55	0,66	
Insumo	00001933	SINAPI	CURVA PVC CURTA 90 GRAUS, DN 40 MM, PARA ESGOTO PREDIAL	Material	UN	1,0000000	4,85	4,85	
Insumo	00020083	SINAPI	SOLUCAO PREPARADORA / LIMPADORA PARA PVC, FRASCO COM 1000 CM3	Material	UN	0,0150000	76,54	1,14	
Insumo	00038383	SINAPI	LIXA D'AGUA EM FOLHA, GRAO 100	Material	UN	0,0210000	2,04	0,04	
				MO sem LS =>	2,77	LS =>	0,00	MO com LS =>	2,77
				Valor do BDI =>	3,00			Valor com BDI =>	13,89
						Quant. =>	11,0000000	Preço Total =>	152,79

Praça da Matriz, Érico Cardoso - BA





PREFEITURA DE
ÉRICO CARDOSO

Unidos pelo progresso da nossa Água Quente

PLANILHA DE COMPOSIÇÃO ANALÍTICO DE PREÇO UNITÁRIO

Obra				Bancos	B.D.I.	Encargos Sociais				
REFORMA E AMPLIAÇÃO DO HOSPITAL MUNICIPAL DRª MONALISA LOUZADA				SINAPI - 05/2022 - Bahia ORSE - 05/2022 - Sergipe	27,52%	Desonerado: embutido nos preços unitário dos insumos de mão de obra, de acordo com as bases.				
4.6.7.	Código	Banco	Descrição	Tipo	Und	Quant.	Valor Unit	Total		
Composição	89810	SINAPI	JOELHO 45 GRAUS, PVC, SERIE NORMAL, ESGOTO PREDIAL, DN 100 MM, JUNTA ELÁSTICA, FORNECIDO E INSTALADO EM PRUMADA DE ESGOTO SANITÁRIO OU VENTILAÇÃO. AF_12/2014	INHI - INSTALAÇÕES HIDROS SANITÁRIAS	UN	1,0000000	19,11	19,11		
Composição Auxiliar	88248	SINAPI	AUXILIAR DE ENCANADOR OU BOMBEIRO HIDRÁULICO COM ENCARGOS COMPLEMENTARES	SEDI - SERVIÇOS DIVERSOS	H	0,1200000	17,82	2,13		
Composição Auxiliar	88267	SINAPI	ENCANADOR OU BOMBEIRO HIDRÁULICO COM ENCARGOS COMPLEMENTARES	SEDI - SERVIÇOS DIVERSOS	H	0,1200000	24,29	2,91		
Insumo	00000301	SINAPI	ANEL BORRACHA PARA TUBO ESGOTO PREDIAL, DN 100 MM (NBR 5688)	Material	UN	1,0000000	3,48	3,48		
Insumo	00003528	SINAPI	JOELHO PVC, SOLDAVEL, PB, 45 GRAUS, DN 100 MM, PARA ESGOTO PREDIAL	Material	UN	1,0000000	9,31	9,31		
Insumo	00020078	SINAPI	PASTA LUBRIFICANTE PARA TUBOS E CONEXOES COM JUNTA ELASTICA, EMBALAGEM DE *400* GR (USO EM PVC, ACO, POLIETILENO E OUTROS)	Material	UN	0,0460000	27,88	1,28		
					MO sem LS =>	3,32	LS =>	0,00	MO com LS =>	3,32
					Valor do BDI =>	5,26			Valor com BDI =>	24,37
						Quant. =>	1,0000000	Preço Total =>	24,37	

4.6.8.	Código	Banco	Descrição	Tipo	Und	Quant.	Valor Unit	Total
Composição	89726	SINAPI	JOELHO 45 GRAUS, PVC, SERIE NORMAL, ESGOTO PREDIAL, DN 40 MM, JUNTA SOLDÁVEL, FORNECIDO E INSTALADO EM RAMAL DE DESCARGA OU RAMAL DE ESGOTO SANITÁRIO. AF_12/2014	INHI - INSTALAÇÕES HIDROS SANITÁRIAS	UN	1,0000000	7,22	7,22
Composição Auxiliar	88248	SINAPI	AUXILIAR DE ENCANADOR OU BOMBEIRO HIDRÁULICO COM ENCARGOS COMPLEMENTARES	SEDI - SERVIÇOS DIVERSOS	H	0,1000000	17,82	1,78
Composição Auxiliar	88267	SINAPI	ENCANADOR OU BOMBEIRO HIDRÁULICO COM ENCARGOS COMPLEMENTARES	SEDI - SERVIÇOS DIVERSOS	H	0,1000000	24,29	2,42
Insumo	00000122	SINAPI	ADESIVO PLASTICO PARA PVC, FRASCO COM *850* GR	Material	UN	0,0099000	67,55	0,66
Insumo	00003516	SINAPI	JOELHO PVC, SOLDAVEL, BB, 45 GRAUS, DN 40 MM, PARA ESGOTO PREDIAL	Material	UN	1,0000000	1,18	1,18

Praça da Matriz, Érico Cardoso - BA





PREFEITURA DE
ÉRICO CARDOSO

Unidos pelo progresso da nossa Água Quente

PLANILHA DE COMPOSIÇÃO ANALÍTICO DE PREÇO UNITÁRIO

Obra				Bancos	B.D.I.	Encargos Sociais			
REFORMA E AMPLIAÇÃO DO HOSPITAL MUNICIPAL DRª MONALISA LOUZADA				SINAPI - 05/2022 - Bahia ORSE - 05/2022 - Sergipe	27,52%	Desonerado: embutido nos preços unitário dos insumos de mão de obra, de acordo com as bases.			
Insumo	00020083	SINAPI	SOLUCAO PREPARADORA / LIMPADORA PARA PVC, FRASCO COM 1000 CM3	Material	UN	0,0150000	76,54	1,14	
Insumo	00038383	SINAPI	LIXA D'AGUA EM FOLHA, GRAO 100	Material	UN	0,0210000	2,04	0,04	
				MO sem LS =>	2,77	LS =>	0,00	MO com LS =>	2,77
				Valor do BDI =>	1,99			Valor com BDI =>	9,21
						Quant. =>	12,0000000	Preço Total =>	110,52

4.6.9.	Código	Banco	Descrição	Tipo	Und	Quant.	Valor Unit	Total	
Composição	89802	SINAPI	JOELHO 45 GRAUS, PVC, SERIE NORMAL, ESGOTO PREDIAL, DN 50 MM, JUNTA ELÁSTICA, FORNECIDO E INSTALADO EM PRUMADA DE ESGOTO SANITÁRIO OU VENTILAÇÃO. AF_12/2014	INHI - INSTALAÇÕES HIDROS SANITÁRIAS	UN	1,0000000	7,72	7,72	
Composição Auxiliar	88248	SINAPI	AUXILIAR DE ENCANADOR OU BOMBEIRO HIDRÁULICO COM ENCARGOS COMPLEMENTARES	SEDI - SERVIÇOS DIVERSOS	H	0,0400000	17,82	0,71	
Composição Auxiliar	88267	SINAPI	ENCANADOR OU BOMBEIRO HIDRÁULICO COM ENCARGOS COMPLEMENTARES	SEDI - SERVIÇOS DIVERSOS	H	0,0400000	24,29	0,97	
Insumo	00000296	SINAPI	ANEL BORRACHA PARA TUBO ESGOTO PREDIAL, DN 50 MM (NBR 5688)	Material	UN	1,0000000	1,96	1,96	
Insumo	00003518	SINAPI	JOELHO PVC, SOLDAVEL, PB, 45 GRAUS, DN 50 MM, PARA ESGOTO PREDIAL	Material	UN	1,0000000	3,53	3,53	
Insumo	00020078	SINAPI	PASTA LUBRIFICANTE PARA TUBOS E CONEXOES COM JUNTA ELASTICA, EMBALAGEM DE *400* GR (USO EM PVC, ACO, POLIETILENO E OUTROS)	Material	UN	0,0200000	27,88	0,55	
				MO sem LS =>	1,10	LS =>	0,00	MO com LS =>	1,10
				Valor do BDI =>	2,12			Valor com BDI =>	9,84
						Quant. =>	4,0000000	Preço Total =>	39,36

4.6.10.	Código	Banco	Descrição	Tipo	Und	Quant.	Valor Unit	Total
Composição	89724	SINAPI	JOELHO 90 GRAUS, PVC, SERIE NORMAL, ESGOTO PREDIAL, DN 40 MM, JUNTA SOLDÁVEL, FORNECIDO E INSTALADO EM RAMAL DE DESCARGA OU RAMAL DE ESGOTO SANITÁRIO. AF_12/2014	INHI - INSTALAÇÕES HIDROS SANITÁRIAS	UN	1,0000000	10,16	10,16

Praça da Matriz, Érico Cardoso - BA





PREFEITURA DE
ÉRICO CARDOSO

Unidos pelo progresso da nossa Água Quente

PLANILHA DE COMPOSIÇÃO ANALÍTICO DE PREÇO UNITÁRIO

Obra				Bancos	B.D.I.	Encargos Sociais			
REFORMA E AMPLIAÇÃO DO HOSPITAL MUNICIPAL DRª MONALISA LOUZADA				SINAPI - 05/2022 - Bahia ORSE - 05/2022 - Sergipe	27,52%	Desonerado: embutido nos preços unitário dos insumos de mão de obra, de acordo com as bases.			
Composição Auxiliar	88248	SINAPI	AUXILIAR DE ENCANADOR OU BOMBEIRO HIDRÁULICO COM ENCARGOS COMPLEMENTARES	SEDI - SERVIÇOS DIVERSOS	H	0,1000000	17,82	1,78	
Composição Auxiliar	88267	SINAPI	ENCANADOR OU BOMBEIRO HIDRÁULICO COM ENCARGOS COMPLEMENTARES	SEDI - SERVIÇOS DIVERSOS	H	0,1000000	24,29	2,42	
Insumo	00000122	SINAPI	ADESIVO PLASTICO PARA PVC, FRASCO COM *850* GR	Material	UN	0,0099000	67,55	0,66	
Insumo	00003517	SINAPI	JOELHO PVC, SOLDAVEL, BB, 90 GRAUS, DN 40 MM, PARA ESGOTO PREDIAL	Material	UN	1,0000000	4,12	4,12	
Insumo	00020083	SINAPI	SOLUCAO PREPARADORA / LIMPADORA PARA PVC, FRASCO COM 1000 CM3	Material	UN	0,0150000	76,54	1,14	
Insumo	00038383	SINAPI	LIXA D'AGUA EM FOLHA, GRAO 100	Material	UN	0,0210000	2,04	0,04	
				MO sem LS =>	2,77	LS =>	0,00	MO com LS =>	2,77
				Valor do BDI =>	2,80			Valor com BDI =>	12,96
						Quant. =>	11,0000000	Preço Total =>	142,56

4.6.11.	Código	Banco	Descrição	Tipo	Und	Quant.	Valor Unit	Total	
Composição	89731	SINAPI	JOELHO 90 GRAUS, PVC, SERIE NORMAL, ESGOTO PREDIAL, DN 50 MM, JUNTA ELÁSTICA, FORNECIDO E INSTALADO EM RAMAL DE DESCARGA OU RAMAL DE ESGOTO SANITÁRIO. AF_12/2014	INHI - INSTALAÇÕES HIDROS SANITÁRIAS	UN	1,0000000	10,81	10,81	
Composição Auxiliar	88248	SINAPI	AUXILIAR DE ENCANADOR OU BOMBEIRO HIDRÁULICO COM ENCARGOS COMPLEMENTARES	SEDI - SERVIÇOS DIVERSOS	H	0,1300000	17,82	2,31	
Composição Auxiliar	88267	SINAPI	ENCANADOR OU BOMBEIRO HIDRÁULICO COM ENCARGOS COMPLEMENTARES	SEDI - SERVIÇOS DIVERSOS	H	0,1300000	24,29	3,15	
Insumo	00000296	SINAPI	ANEL BORRACHA PARA TUBO ESGOTO PREDIAL, DN 50 MM (NBR 5688)	Material	UN	1,0000000	1,96	1,96	
Insumo	00003526	SINAPI	JOELHO PVC, SOLDAVEL, PB, 90 GRAUS, DN 50 MM, PARA ESGOTO PREDIAL	Material	UN	1,0000000	2,84	2,84	
Insumo	00020078	SINAPI	PASTA LUBRIFICANTE PARA TUBOS E CONEXOES COM JUNTA ELASTICA, EMBALAGEM DE *400* GR (USO EM PVC, ACO, POLIETILENO E OUTROS)	Material	UN	0,0200000	27,88	0,55	
				MO sem LS =>	3,60	LS =>	0,00	MO com LS =>	3,60
				Valor do BDI =>	2,97			Valor com BDI =>	13,78

Praça da Matriz, Érico Cardoso - BA





PREFEITURA DE
ÉRICO CARDOSO
Unidos pelo progresso da nossa Água Quente

PLANILHA DE COMPOSIÇÃO ANALÍTICO DE PREÇO UNITÁRIO

Obra REFORMA E AMPLIAÇÃO DO HOSPITAL MUNICIPAL DRª MONALISA LOUZADA	Bancos SINAPI - 05/2022 - Bahia ORSE - 05/2022 - Sergipe	B.D.I. 27,52%	Encargos Sociais Desonerado: embutido nos preços unitário dos insumos de mão de obra, de acordo com as bases.
---	---	-------------------------	--

Quant. => 24,0000000 Preço Total => 330,72

4.6.12.	Código	Banco	Descrição	Tipo	Und	Quant.	Valor Unit	Total		
Composição	1636	ORSE	Junção simples em pvc rígido c/ anéis, para esgoto primário, diâm =100 x 50mm	Tubos e Conexões de PVC Rígido Soldável para Esgoto	un	1,0000000	42,88	42,88		
Composição Auxiliar	10549	ORSE	Encargos Complementares - Servente	Provisórios	h	0,4600000	3,69	1,69		
Composição Auxiliar	10554	ORSE	Encargos Complementares - Encanador	Provisórios	h	0,4600000	3,59	1,65		
Insumo	1703	ORSE	Pasta lubrificante p/ pvc je	Material	kg	0,0481201	62,70	3,01		
Insumo	1270	ORSE	Juncao simples pvc rigido p/ esgoto primario, diam =100 x 50mm	Material	un	1,0000000	18,53	18,53		
Insumo	00000296	SINAPI	ANEL BORRACHA PARA TUBO ESGOTO PREDIAL, DN 50 MM (NBR 5688)	Material	UN	1,0000000	1,96	1,96		
Insumo	00000301	SINAPI	ANEL BORRACHA PARA TUBO ESGOTO PREDIAL, DN 100 MM (NBR 5688)	Material	UN	1,0000000	3,48	3,48		
Insumo	00002696	SINAPI	ENCANADOR OU BOMBEIRO HIDRAULICO (HORISTA)	Mão de Obra	H	0,4600000	16,89	7,76		
Insumo	00006111	SINAPI	SERVENTE DE OBRAS	Mão de Obra	H	0,4600000	10,45	4,80		
					MO sem LS =>	12,56	LS =>	0,00	MO com LS =>	12,56
					Valor do BDI =>	11,80			Valor com BDI =>	54,68
						Quant. =>	2,0000000	Preço Total =>	109,36	

4.6.13.	Código	Banco	Descrição	Tipo	Und	Quant.	Valor Unit	Total
Composição	89861	SINAPI	JUNÇÃO SIMPLES, PVC, SERIE NORMAL, ESGOTO PREDIAL, DN 100 X 100 MM, JUNTA ELÁSTICA, FORNECIDO E INSTALADO EM SUBCOLETOR AÉREO DE ESGOTO SANITÁRIO. AF_12/2014	INHI - INSTALAÇÕES HIDROS SANITÁRIAS	UN	1,0000000	47,38	47,38
Composição Auxiliar	88248	SINAPI	AUXILIAR DE ENCANADOR OU BOMBEIRO HIDRÁULICO COM ENCARGOS COMPLEMENTARES	SEDI - SERVIÇOS DIVERSOS	H	0,3200000	17,82	5,70
Composição Auxiliar	88267	SINAPI	ENCANADOR OU BOMBEIRO HIDRÁULICO COM ENCARGOS COMPLEMENTARES	SEDI - SERVIÇOS DIVERSOS	H	0,3200000	24,29	7,77

Praça da Matriz, Érico Cardoso - BA





PREFEITURA DE
ÉRICO CARDOSO
Unidos pelo progresso da nossa Água Quente

PLANILHA DE COMPOSIÇÃO ANALÍTICO DE PREÇO UNITÁRIO

Obra				Bancos	B.D.I.	Encargos Sociais			
REFORMA E AMPLIAÇÃO DO HOSPITAL MUNICIPAL DRª MONALISA LOUZADA				SINAPI - 05/2022 - Bahia ORSE - 05/2022 - Sergipe	27,52%	Desonerado: embutido nos preços unitário dos insumos de mão de obra, de acordo com as bases.			
Insumo	0000301	SINAPI	ANEL BORRACHA PARA TUBO ESGOTO PREDIAL, DN 100 MM (NBR 5688)	Material	UN	2,0000000	3,48	6,96	
Insumo	00003670	SINAPI	JUNCAO SIMPLES, PVC, 45 GRAUS, DN 100 X 100 MM, SERIE NORMAL PARA ESGOTO PREDIAL	Material	UN	1,0000000	24,39	24,39	
Insumo	00020078	SINAPI	PASTA LUBRIFICANTE PARA TUBOS E CONEXOES COM JUNTA ELASTICA, EMBALAGEM DE *400* GR (USO EM PVC, ACO, POLIETILENO E OUTROS)	Material	UN	0,0920000	27,88	2,56	
				MO sem LS =>	8,89	LS =>	0,00	MO com LS =>	8,89
				Valor do BDI =>	13,04			Valor com BDI =>	60,42
						Quant. =>	1,0000000	Preço Total =>	60,42

4.6.14.	Código	Banco	Descrição	Tipo	Und	Quant.	Valor Unit	Total	
Composição	1687	ORSE	Junção simples pvc rígido soldável para esgoto secundário ø 150x100mm	Tubos e Conexões de PVC Rígido Soldável para Esgoto	un	1,0000000	96,25	96,25	
Composição Auxiliar	10549	ORSE	Encargos Complementares - Servente	Provisórios	h	0,4516927	3,69	1,66	
Composição Auxiliar	10554	ORSE	Encargos Complementares - Encanador	Provisórios	h	0,4516927	3,59	1,62	
Insumo	2036	ORSE	Solucao limpadora pvc	Material	l	0,1204513	68,86	8,29	
Insumo	138	ORSE	Adesivo pvc em frasco de 850 gramas	Material	kg	0,0752822	71,51	5,38	
Insumo	00002696	SINAPI	ENCANADOR OU BOMBEIRO HIDRAULICO (HORISTA)	Mão de Obra	H	0,4516927	16,89	7,62	
Insumo	00006111	SINAPI	SERVENTE DE OBRAS	Mão de Obra	H	0,4516927	10,45	4,72	
Insumo	00020138	SINAPI	JUNCAO DE REDUCAO SIMPLES, COM BOLSA PARA ANEL, PVC LEVE, 150 X 100 MM, PARA ESGOTO PREDIAL	Material	UN	1,0037616	66,71	66,96	
				MO sem LS =>	12,34	LS =>	0,00	MO com LS =>	12,34
				Valor do BDI =>	26,49			Valor com BDI =>	122,74
						Quant. =>	9,0000000	Preço Total =>	1.104,66

4.6.15.	Código	Banco	Descrição	Tipo	Und	Quant.	Valor Unit	Total
---------	--------	-------	-----------	------	-----	--------	------------	-------

Praça da Matriz, Érico Cardoso - BA





PREFEITURA DE
ÉRICO CARDOSO

Unidos pelo progresso da nossa Água Quente

PLANILHA DE COMPOSIÇÃO ANALÍTICO DE PREÇO UNITÁRIO

Obra				Bancos	B.D.I.	Encargos Sociais			
REFORMA E AMPLIAÇÃO DO HOSPITAL MUNICIPAL DRª MONALISA LOUZADA				SINAPI - 05/2022 - Bahia ORSE - 05/2022 - Sergipe	27,52%	Desonerado: embutido nos preços unitário dos insumos de mão de obra, de acordo com as bases.			
Composição	89827	SINAPI	JUNÇÃO SIMPLES, PVC, SERIE NORMAL, ESGOTO PREDIAL, DN 50 X 50 MM, JUNTA ELÁSTICA, FORNECIDO E INSTALADO EM PRUMADA DE ESGOTO SANITÁRIO OU VENTILAÇÃO. AF_12/2014	INHI - INSTALAÇÕES HIDROS SANITÁRIAS	UN	1,0000000	17,52	17,52	
Composição Auxiliar	88248	SINAPI	AUXILIAR DE ENCANADOR OU BOMBEIRO HIDRÁULICO COM ENCARGOS COMPLEMENTARES	SEDI - SERVIÇOS DIVERSOS	H	0,0600000	17,82	1,06	
Composição Auxiliar	88267	SINAPI	ENCANADOR OU BOMBEIRO HIDRÁULICO COM ENCARGOS COMPLEMENTARES	SEDI - SERVIÇOS DIVERSOS	H	0,0600000	24,29	1,45	
Insumo	00000296	SINAPI	ANEL BORRACHA PARA TUBO ESGOTO PREDIAL, DN 50 MM (NBR 5688)	Material	UN	2,0000000	1,96	3,92	
Insumo	00003662	SINAPI	JUNCAO SIMPLES, PVC, DN 50 X 50 MM, SERIE NORMAL PARA ESGOTO PREDIAL	Material	UN	1,0000000	9,98	9,98	
Insumo	00020078	SINAPI	PASTA LUBRIFICANTE PARA TUBOS E CONEXOES COM JUNTA ELASTICA, EMBALAGEM DE *400* GR (USO EM PVC, ACO, POLIETILENO E OUTROS)	Material	UN	0,0400000	27,88	1,11	
				MO sem LS =>	1,65	LS =>	0,00	MO com LS =>	1,65
				Valor do BDI =>	4,82			Valor com BDI =>	22,34
						Quant. =>	3,0000000	Preço Total =>	67,02

4.6.16.	Código	Banco	Descrição	Tipo	Und	Quant.	Valor Unit	Total
Composição	1583	ORSE	Redução excentrica em pvc rígido soldável, para esgoto primário, diâm = 100 x 50mm	Tubos e Conexões de PVC Rígido Soldável para Esgoto	un	1,0000000	21,82	21,82
Composição Auxiliar	10549	ORSE	Encargos Complementares - Servente	Provisórios	h	0,2271307	3,69	0,83
Composição Auxiliar	10554	ORSE	Encargos Complementares - Encanador	Provisórios	h	0,2271307	3,59	0,81
Insumo	1937	ORSE	Reducao excentrica pvc sanitario d= 100 x 50mm	Material	un	1,0000000	8,19	8,19
Insumo	2036	ORSE	Solucao limpadora pvc	Material	l	0,0503638	68,86	3,46
Insumo	138	ORSE	Adesivo pvc em frasco de 850 gramas	Material	kg	0,0325883	71,51	2,33
Insumo	00002696	SINAPI	ENCANADOR OU BOMBEIRO HIDRAULICO (HORISTA)	Mão de Obra	H	0,2271307	16,89	3,83

Praça da Matriz, Érico Cardoso - BA





PREFEITURA DE
ÉRICO CARDOSO

Unidos pelo progresso da nossa Água Quente

PLANILHA DE COMPOSIÇÃO ANALÍTICO DE PREÇO UNITÁRIO

Obra REFORMA E AMPLIAÇÃO DO HOSPITAL MUNICIPAL DRª MONALISA LOUZADA	Bancos SINAPI - 05/2022 - Bahia ORSE - 05/2022 - Sergipe	B.D.I. 27,52%	Encargos Sociais Desonerado: embutido nos preços unitário dos insumos de mão de obra, de acordo com as bases.
---	---	-------------------------	---

Insumo	00006111	SINAPI	SERVENTE DE OBRAS	Mão de Obra	H	0,2271307	10,45	2,37	
				MO sem LS =>	6,20	LS =>	0,00	MO com LS =>	6,20
				Valor do BDI =>	6,00			Valor com BDI =>	27,82
						Quant. =>	9,0000000	Preço Total =>	250,38

Insumo	Código	Banco	Descrição	Tipo	Und	Quant.	Valor Unit	Total	
	01	Próprio	Ralo sifonado 7 entrada 1 saída 150x150x50mm	Equipamento	UNIDADE	1,0000000	52,90	52,90	
				MO sem LS =>	0,00	LS =>	0,00	MO com LS =>	0,00
				Valor do BDI =>	14,56			Valor com BDI =>	67,46
						Quant. =>	3,0000000	Preço Total =>	202,38

4.6.18.	Código	Banco	Descrição	Tipo	Und	Quant.	Valor Unit	Total	
Composição	98110	SINAPI	CAIXA DE GORDURA PEQUENA (CAPACIDADE: 19 L), CIRCULAR, EM PVC, DIÂMETRO INTERNO= 0,3 M. AF_12/2020	INHI - INSTALAÇÕES HIDROS SANITÁRIAS	UN	1,0000000	321,51	321,51	
Composição Auxiliar	101618	SINAPI	PREPARO DE FUNDO DE VALA COM LARGURA MENOR QUE 1,5 M, COM CAMADA DE AREIA, LANÇAMENTO MANUAL. AF_08/2020	MOVT - MOVIMENTO DE TERRA	m³	0,0141000	231,60	3,26	
Composição Auxiliar	88309	SINAPI	PEDREIRO COM ENCARGOS COMPLEMENTARES	SEDI - SERVIÇOS DIVERSOS	H	0,2840000	24,89	7,06	
Composição Auxiliar	88316	SINAPI	SERVENTE COM ENCARGOS COMPLEMENTARES	SEDI - SERVIÇOS DIVERSOS	H	0,2231000	18,23	4,06	
Insumo	00035277	SINAPI	CAIXA DE GORDURA EM PVC, DIAMETRO MINIMO 300 MM, DIAMETRO DE SAIDA 100 MM, CAPACIDADE APROXIMADA 18 LITROS, COM TAMPA E CESTO	Material	UN	1,0000000	307,13	307,13	
				MO sem LS =>	8,21	LS =>	0,00	MO com LS =>	8,21
				Valor do BDI =>	88,48			Valor com BDI =>	409,99
						Quant. =>	9,0000000	Preço Total =>	3.689,91

4.6.19.	Código	Banco	Descrição	Tipo	Und	Quant.	Valor Unit	Total
---------	--------	-------	-----------	------	-----	--------	------------	-------

Praça da Matriz, Érico Cardoso - BA





PREFEITURA DE
ÉRICO CARDOSO
Unidos pelo progresso da nossa Água Quente

PLANILHA DE COMPOSIÇÃO ANALÍTICO DE PREÇO UNITÁRIO

Obra			Bancos	B.D.I.	Encargos Sociais				
REFORMA E AMPLIAÇÃO DO HOSPITAL MUNICIPAL DRª MONALISA LOUZADA			SINAPI - 05/2022 - Bahia ORSE - 05/2022 - Sergipe	27,52%	Desonerado: embutido nos preços unitário dos insumos de mão de obra, de acordo com as bases.				
Composição	97900 SINAPI	CAIXA ENTERRADA HIDRÁULICA RETANGULAR EM ALVENARIA COM TIJOLOS CERÂMICOS MACIÇOS, DIMENSÕES INTERNAS: 0,3X0,3X0,3 M PARA REDE DE ESGOTO. AF_12/2020	INHI - INSTALAÇÕES HIDROS SANITÁRIAS	UN	1,0000000	175,63	175,63		
Composição Auxiliar	100475 SINAPI	ARGAMASSA TRAÇO 1:3 (EM VOLUME DE CIMENTO E AREIA MÉDIA ÚMIDA) COM ADIÇÃO DE IMPERMEABILIZANTE, PREPARO MECÂNICO COM BETONEIRA 400 L. AF_08/2019	SEDI - SERVIÇOS DIVERSOS	m³	0,0300000	729,29	21,87		
Composição Auxiliar	101616 SINAPI	PREPARO DE FUNDO DE VALA COM LARGURA MENOR QUE 1,5 M (ACERTO DO SOLO NATURAL). AF_08/2020	MOVT - MOVIMENTO DE TERRA	m²	0,3600000	5,57	2,00		
Composição Auxiliar	87316 SINAPI	ARGAMASSA TRAÇO 1:4 (EM VOLUME DE CIMENTO E AREIA GROSSA ÚMIDA) PARA CHAPISCO CONVENCIONAL, PREPARO MECÂNICO COM BETONEIRA 400 L. AF_08/2019	SEDI - SERVIÇOS DIVERSOS	m³	0,0041000	509,80	2,09		
Composição Auxiliar	88309 SINAPI	PEDREIRO COM ENCARGOS COMPLEMENTARES	SEDI - SERVIÇOS DIVERSOS	H	1,4243000	24,89	35,45		
Composição Auxiliar	88316 SINAPI	SERVENTE COM ENCARGOS COMPLEMENTARES	SEDI - SERVIÇOS DIVERSOS	H	1,1191000	18,23	20,40		
Composição Auxiliar	94970 SINAPI	CONCRETO FCK = 20MPA, TRAÇO 1:2,7:3 (EM MASSA SECA DE CIMENTO/ AREIA MÉDIA/ BRITA 1) - PREPARO MECÂNICO COM BETONEIRA 600 L. AF_05/2021	FUES - FUNDAÇÕES E ESTRUTURAS	m³	0,0291000	473,64	13,78		
Composição Auxiliar	97734 SINAPI	PEÇA RETANGULAR PRÉ-MOLDADA, VOLUME DE CONCRETO DE 10 A 30 LITROS, TAXA DE AÇO APROXIMADA DE 30KG/M³. AF_01/2018	FUES - FUNDAÇÕES E ESTRUTURAS	m³	0,0175000	2.869,47	50,21		
Insumo	00002692 SINAPI	DESMOLDANTE PROTETOR PARA FORMAS DE MADEIRA, DE BASE OLEOSA EMULSIONADA EM AGUA	Material	L	0,0034000	6,11	0,02		
Insumo	00004491 SINAPI	PONTALETE *7,5 X 7,5* CM EM PINUS, MISTA OU EQUIVALENTE DA REGIAO - BRUTA	Material	M	0,0740000	9,50	0,70		
Insumo	00004517 SINAPI	SARRAFO *2,5 X 7,5* CM EM PINUS, MISTA OU EQUIVALENTE DA REGIAO - BRUTA	Material	M	0,0880000	3,32	0,29		
Insumo	00005069 SINAPI	PREGO DE ACO POLIDO COM CABECA 17 X 27 (2 1/2 X 11)	Material	KG	0,0078000	20,63	0,16		
Insumo	00006193 SINAPI	TABUA NAO APARELHADA *2,5 X 20* CM, EM MACARANDUBA, ANGELIM OU EQUIVALENTE DA REGIAO - BRUTA	Material	M	0,2760000	23,30	6,43		
Insumo	00007258 SINAPI	TIJOLO CERAMICO MACICO COMUM *5 X 10 X 20* CM (L X A X C)	Material	UN	37,0548000	0,60	22,23		
				MO sem LS =>	62,61	LS =>	0,00	MO com LS =>	62,61
				Valor do BDI =>	48,33			Valor com BDI =>	223,96

Praça da Matriz, Érico Cardoso - BA





PREFEITURA DE
ÉRICO CARDOSO

Unidos pelo progresso da nossa Água Quente

PLANILHA DE COMPOSIÇÃO ANALÍTICO DE PREÇO UNITÁRIO

Obra REFORMA E AMPLIAÇÃO DO HOSPITAL MUNICIPAL DRª MONALISA LOUZADA	Bancos SINAPI - 05/2022 - Bahia ORSE - 05/2022 - Sergipe	B.D.I. 27,52%	Encargos Sociais Desonerado: embutido nos preços unitário dos insumos de mão de obra, de acordo com as bases.
---	---	-------------------------	--

Quant. => 6,0000000 Preço Total => 1.343,76

4.6.20.	Código	Banco	Descrição	Tipo	Und	Quant.	Valor Unit	Total		
Composição	13038	ORSE	Fossa em alvenaria de tijolo maciço 1,40 x 2,80 x 1,10 m	Fossas Sépticas	un	1,0000000	7.253,53	7.253,53		
Composição Auxiliar	110	ORSE	Forma plana para estruturas, em compensado resinado de 12mm, 01 uso, inclusive escoramento - Revisada 07.2015	Formas	m²	11,2481837	206,96	2.327,92		
Composição Auxiliar	140	ORSE	Aço CA - 50 Ø 6,3 a 12,5mm, inclusive corte, dobragem, montagem e colocação de ferragens nas formas, para superestruturas e fundações - R1	Armaduras Convencionais	kg	89,9857730	14,70	1.322,79		
Composição Auxiliar	157	ORSE	Alvenaria tijolo cerâmico maciço (5x9x19), esp = 0,19m (dobrada), com argamassa traço t5 - 1:2:8 (cimento / cal / areia) c/ junta de 2,0cm - R1	Alvenarias de Vedação	m²	11,5025292	184,92	2.127,04		
Composição Auxiliar	2497	ORSE	Escavação manual de vala ou cava em material de 1ª categoria, profundidade até 1,50m	Escavação Manual em Área Urbana	m³	8,8518613	42,42	375,49		
Composição Auxiliar	3310	ORSE	Chapisco em parede com argamassa traço t1 - 1:3 (cimento / areia) - Revisado 08/2015	Conversão InfoWOrca	m²	11,5025292	6,11	70,28		
Composição Auxiliar	3318	ORSE	Reboco especial de parede 2cm com argamassa traço t3 - 1:3 cimento / areia / vedacit	Conversão InfoWOrca	m²	11,5025292	34,72	399,36		
Composição Auxiliar	72	ORSE	Reaterro manual de valas, com compactação utilizando sêpo, sem controle do grau de compactação	Aterros / Reaterros / Compactações	m³	0,5868637	28,28	16,59		
Composição Auxiliar	95	ORSE	Concreto simples fabricado na obra, fck=13,5 mpa, lançado e adensado	Alvenarias de Pedra e Concretos para Fundações	m³	0,2200000	514,41	113,17		
Composição Auxiliar	96	ORSE	Concreto simples usinado fck=15mpa, bombeado, lançado e adensado em superestrutura	Alvenarias de Pedra e Concretos para Fundações	m³	1,1500000	435,56	500,89		
					MO sem LS =>	1.923,26	LS =>	0,00	MO com LS =>	1.923,26
					Valor do BDI =>	1.996,17			Valor com BDI =>	9.249,70
						Quant. =>	1,0000000	Preço Total =>	9.249,70	

4.7	REVESTIMENTO DE PAREDE							75.625,00
4.7.1.	Código	Banco	Descrição	Tipo	Und	Quant.	Valor Unit	Total

Praça da Matriz, Érico Cardoso - BA





PREFEITURA DE
ÉRICO CARDOSO
Unidos pelo progresso da nossa Água Quente

PLANILHA DE COMPOSIÇÃO ANALÍTICO DE PREÇO UNITÁRIO

Obra				Bancos	B.D.I.	Encargos Sociais			
REFORMA E AMPLIAÇÃO DO HOSPITAL MUNICIPAL DRª MONALISA LOUZADA				SINAPI - 05/2022 - Bahia ORSE - 05/2022 - Sergipe	27,52%	Desonerado: embutido nos preços unitário dos insumos de mão de obra, de acordo com as bases.			
Composição	87893	SINAPI	CHAPISCO APLICADO EM ALVENARIA (SEM PRESENÇA DE VÃOS) E ESTRUTURAS DE CONCRETO DE FACHADA, COM COLHER DE PEDREIRO. ARGAMASSA TRAÇO 1:3 COM PREPARO MANUAL. AF_06/2014	REVE - REVESTIMENTO E TRATAMENTO DE SUPERFÍCIES	m ²	1,0000000	6,91	6,91	
Composição Auxiliar	87377	SINAPI	ARGAMASSA TRAÇO 1:3 (EM VOLUME DE CIMENTO E AREIA GROSSA ÚMIDA) PARA CHAPISCO CONVENCIONAL, PREPARO MANUAL. AF_08/2019	SEDI - SERVIÇOS DIVERSOS	m ³	0,0042000	643,73	2,70	
Composição Auxiliar	88309	SINAPI	PEDREIRO COM ENCARGOS COMPLEMENTARES	SEDI - SERVIÇOS DIVERSOS	H	0,1240000	24,89	3,08	
Composição Auxiliar	88316	SINAPI	SERVENTE COM ENCARGOS COMPLEMENTARES	SEDI - SERVIÇOS DIVERSOS	H	0,0620000	18,23	1,13	
				MO sem LS =>	3,26	LS =>	0,00	MO com LS =>	3,26
				Valor do BDI =>	1,90			Valor com BDI =>	8,81
						Quant. =>	875,0000000	Preço Total =>	7.708,75

4.7.2.	Código	Banco	Descrição	Tipo	Und	Quant.	Valor Unit	Total	
Composição	87550	SINAPI	EMBOÇO, PARA RECEBIMENTO DE CERÂMICA, EM ARGAMASSA TRAÇO 1:2:8, PREPARO MANUAL, APLICADO MANUALMENTE EM FACES INTERNAS DE PAREDES, PARA AMBIENTE COM ÁREA ENTRE 5M2 E 10M2, ESPESSURA DE 10MM, COM EXECUÇÃO DE TALISCAS. AF_06/2014	REVE - REVESTIMENTO E TRATAMENTO DE SUPERFÍCIES	m ²	1,0000000	24,67	24,67	
Composição Auxiliar	87369	SINAPI	ARGAMASSA TRAÇO 1:2:8 (EM VOLUME DE CIMENTO, CAL E AREIA MÉDIA ÚMIDA) PARA EMBOÇO/MASSA ÚNICA/ASSENTAMENTO DE ALVENARIA DE VEDAÇÃO, PREPARO MANUAL. AF_08/2019	SEDI - SERVIÇOS DIVERSOS	m ³	0,0213000	699,09	14,89	
Composição Auxiliar	88309	SINAPI	PEDREIRO COM ENCARGOS COMPLEMENTARES	SEDI - SERVIÇOS DIVERSOS	H	0,3100000	24,89	7,71	
Composição Auxiliar	88316	SINAPI	SERVENTE COM ENCARGOS COMPLEMENTARES	SEDI - SERVIÇOS DIVERSOS	H	0,1140000	18,23	2,07	
				MO sem LS =>	9,03	LS =>	0,00	MO com LS =>	9,03
				Valor do BDI =>	6,79			Valor com BDI =>	31,46
						Quant. =>	380,2100000	Preço Total =>	11.961,41

Praça da Matriz, Érico Cardoso - BA





PREFEITURA DE
ÉRICO CARDOSO
Unidos pelo progresso da nossa Água Quente

PLANILHA DE COMPOSIÇÃO ANALÍTICO DE PREÇO UNITÁRIO

Obra REFORMA E AMPLIAÇÃO DO HOSPITAL MUNICIPAL DRª MONALISA LOUZADA	Bancos SINAPI - 05/2022 - Bahia ORSE - 05/2022 - Sergipe	B.D.I. 27,52%	Encargos Sociais Desonerado: embutido nos preços unitário dos insumos de mão de obra, de acordo com as bases.
---	---	-------------------------	--

4.7.3.	Código	Banco	Descrição	Tipo	Und	Quant.	Valor Unit	Total		
Composição	87530	SINAPI	MASSA ÚNICA, PARA RECEBIMENTO DE PINTURA, EM ARGAMASSA TRAÇO 1:2:8, PREPARO MANUAL, APLICADA MANUALMENTE EM FACES INTERNAS DE PAREDES, ESPESSURA DE 20MM, COM EXECUÇÃO DE TALISCAS. AF_06/2014	REVE - REVESTIMENTO E TRATAMENTO DE SUPERFÍCIES	m²	1,0000000	41,08	41,08		
Composição Auxiliar	87369	SINAPI	ARGAMASSA TRAÇO 1:2:8 (EM VOLUME DE CIMENTO, CAL E AREIA MÉDIA ÚMIDA) PARA EMBOÇO/MASSA ÚNICA/ASSENTAMENTO DE ALVENARIA DE VEDAÇÃO, PREPARO MANUAL. AF_08/2019	SEDI - SERVIÇOS DIVERSOS	m³	0,0376000	699,09	26,28		
Composição Auxiliar	88309	SINAPI	PEDREIRO COM ENCARGOS COMPLEMENTARES	SEDI - SERVIÇOS DIVERSOS	H	0,4700000	24,89	11,69		
Composição Auxiliar	88316	SINAPI	SERVENTE COM ENCARGOS COMPLEMENTARES	SEDI - SERVIÇOS DIVERSOS	H	0,1710000	18,23	3,11		
					MO sem LS =>	14,30	LS =>	0,00	MO com LS =>	14,30
					Valor do BDI =>	11,31			Valor com BDI =>	52,39
						Quant. =>	494,7900000	Preço Total =>	25.922,05	

4.7.4.	Código	Banco	Descrição	Tipo	Und	Quant.	Valor Unit	Total		
Composição	87264	SINAPI	REVESTIMENTO CERÂMICO PARA PAREDES INTERNAS COM PLACAS TIPO ESMALTADA EXTRA DE DIMENSÕES 20X20 CM APLICADAS EM AMBIENTES DE ÁREA MENOR QUE 5 M² NA ALTURA INTEIRA DAS PAREDES. AF_06/2014	REVE - REVESTIMENTO E TRATAMENTO DE SUPERFÍCIES	m²	1,0000000	61,94	61,94		
Composição Auxiliar	88256	SINAPI	AZULEJISTA OU LADRILHISTA COM ENCARGOS COMPLEMENTARES	SEDI - SERVIÇOS DIVERSOS	H	0,7200000	24,80	17,85		
Composição Auxiliar	88316	SINAPI	SERVENTE COM ENCARGOS COMPLEMENTARES	SEDI - SERVIÇOS DIVERSOS	H	0,3800000	18,23	6,92		
Insumo	00000536	SINAPI	REVESTIMENTO EM CERAMICA ESMALTADA EXTRA, PEI MENOR OU IGUAL A 3, FORMATO MENOR OU IGUAL A 2025 CM2	Material	m²	1,0600000	29,90	31,69		
Insumo	00001381	SINAPI	ARGAMASSA COLANTE AC I PARA CERAMICAS	Material	KG	4,8600000	0,75	3,64		
Insumo	00034357	SINAPI	REJUNTE CIMENTICIO, QUALQUER COR	Material	KG	0,4200000	4,40	1,84		
					MO sem LS =>	16,32	LS =>	0,00	MO com LS =>	16,32
					Valor do BDI =>	17,05			Valor com BDI =>	78,99

Praça da Matriz, Érico Cardoso - BA





PREFEITURA DE
ÉRICO CARDOSO

Unidos pelo progresso da nossa Água Quente

PLANILHA DE COMPOSIÇÃO ANALÍTICO DE PREÇO UNITÁRIO

Obra REFORMA E AMPLIAÇÃO DO HOSPITAL MUNICIPAL DRª MONALISA LOUZADA	Bancos SINAPI - 05/2022 - Bahia ORSE - 05/2022 - Sergipe	B.D.I. 27,52%	Encargos Sociais Desonerado: embutido nos preços unitário dos insumos de mão de obra, de acordo com as bases.
---	---	-------------------------	---

Quant. => 380,2100000 Preço Total => 30.032,79

4.8			REVESTIMENTO DO PISO E SOLEIRAS DE JANELAS					40.228,84	
4.8.1.	Código	Banco	Descrição	Tipo	Und	Quant.	Valor Unit	Total	
Composição	94438	SINAPI	(COMPOSIÇÃO REPRESENTATIVA) DO SERVIÇO DE CONTRAPISO EM ARGAMASSA TRAÇO 1:4 (CIM E AREIA), EM BETONEIRA 400 L, ESPESSURA 3 CM ÁREAS SECAS E 3 CM ÁREAS MOLHADAS, PARA EDIFICAÇÃO HABITACIONAL UNIFAMILIAR (CASA) E EDIFICAÇÃO PÚBLICA PADRÃO. AF_11/2014	PISO - PISOS	m²	1,0000000	43,71	43,71	
Composição Auxiliar	87630	SINAPI	CONTRAPISO EM ARGAMASSA TRAÇO 1:4 (CIMENTO E AREIA), PREPARO MECÂNICO COM BETONEIRA 400 L, APLICADO EM ÁREAS SECAS SOBRE LAJE, ADERIDO, ACABAMENTO NÃO REFORÇADO, ESPESSURA 3CM. AF_07/2021	PISO - PISOS	m²	0,6381000	40,32	25,72	
Composição Auxiliar	87745	SINAPI	CONTRAPISO EM ARGAMASSA TRAÇO 1:4 (CIMENTO E AREIA), PREPARO MECÂNICO COM BETONEIRA 400 L, APLICADO EM ÁREAS MOLHADAS SOBRE LAJE, ADERIDO, ACABAMENTO NÃO REFORÇADO, ESPESSURA 3CM. AF_07/2021	PISO - PISOS	m²	0,1996000	51,05	10,18	
Composição Auxiliar	87755	SINAPI	CONTRAPISO EM ARGAMASSA TRAÇO 1:4 (CIMENTO E AREIA), PREPARO MECÂNICO COM BETONEIRA 400 L, APLICADO EM ÁREAS MOLHADAS SOBRE IMPERMEABILIZAÇÃO, ACABAMENTO NÃO REFORÇADO, ESPESSURA 3CM. AF_07/2021	PISO - PISOS	m²	0,1623000	48,17	7,81	
				MO sem LS =>	12,07	LS =>	0,00	MO com LS =>	12,07
				Valor do BDI =>	12,03			Valor com BDI =>	55,74
						Quant. =>	199,1300000	Preço Total =>	11.099,51
4.8.2.	Código	Banco	Descrição	Tipo	Und	Quant.	Valor Unit	Total	
Composição	10175	ORSE	Piso alta resistencia, branco, e=12mm, aplicado com juntas, polido até o esmeril 400 e encerado, exclusive argamassa de regularização	Pisos : Cimentados, em Concreto Simples, tipo Tech-Stone e de Alta Resistência	m²	1,0000000	93,30	93,30	
Insumo	4440	ORSE	Piso alta resistencia, cor branca, e=12mm, aplicado com juntas, polido até o esmeril 400 e encerado	Serviços	m²	1,0000000	70,00	70,00	

Praça da Matriz, Érico Cardoso - BA





PREFEITURA DE
ÉRICO CARDOSO
Unidos pelo progresso da nossa Água Quente

PLANILHA DE COMPOSIÇÃO ANALÍTICO DE PREÇO UNITÁRIO

Obra REFORMA E AMPLIAÇÃO DO HOSPITAL MUNICIPAL DRª MONALISA LOUZADA	Bancos SINAPI - 05/2022 - Bahia ORSE - 05/2022 - Sergipe	B.D.I. 27,52%	Encargos Sociais Desonerado: embutido nos preços unitário dos insumos de mão de obra, de acordo com as bases.
---	---	-------------------------	--

Insumo	00001380	SINAPI	CIMENTO BRANCO	Material	KG	9,2843750	2,51	23,30	
				MO sem LS =>	0,00	LS =>	0,00	MO com LS =>	0,00
				Valor do BDI =>	25,68			Valor com BDI =>	118,98
						Quant. =>	66,3500000	Preço Total =>	7.894,32

4.8.3.	Código	Banco	Descrição	Tipo	Und	Quant.	Valor Unit	Total	
Composição	2260	ORSE	Rodapé alta resistência, h = 10 cm	Soleiras e Rodapés	m	1,0000000	23,85	23,85	
Insumo	1979	ORSE	Rodape alta resistência, alt=10cm	Serviços	m	1,0000000	22,00	22,00	
Insumo	00001379	SINAPI	CIMENTO PORTLAND COMPOSTO CP II-32	Material	KG	2,3235294	0,80	1,85	
				MO sem LS =>	0,00	LS =>	0,00	MO com LS =>	0,00
				Valor do BDI =>	6,56			Valor com BDI =>	30,41
						Quant. =>	73,9200000	Preço Total =>	2.247,91

4.8.4.	Código	Banco	Descrição	Tipo	Und	Quant.	Valor Unit	Total	
Composição	87257	SINAPI	REVESTIMENTO CERÂMICO PARA PISO COM PLACAS TIPO ESMALTADA EXTRA DE DIMENSÕES 60X60 CM APLICADA EM AMBIENTES DE ÁREA MAIOR QUE 10 M2. AF_06/2014	PISO - PISOS	m²	1,0000000	87,42	87,42	
Composição Auxiliar	88256	SINAPI	AZULEJISTA OU LADRILHISTA COM ENCARGOS COMPLEMENTARES	SEDI - SERVIÇOS DIVERSOS	H	0,3100000	24,80	7,68	
Composição Auxiliar	88316	SINAPI	SERVEENTE COM ENCARGOS COMPLEMENTARES	SEDI - SERVIÇOS DIVERSOS	H	0,1700000	18,23	3,09	
Insumo	00001292	SINAPI	PISO EM CERAMICA ESMALTADA EXTRA, PEI MAIOR OU IGUAL A 4, FORMATO MAIOR QUE 2025 CM2	Material	m²	1,0700000	65,03	69,58	
Insumo	00001381	SINAPI	ARGAMASSA COLANTE AC I PARA CERAMICAS	Material	KG	8,6200000	0,75	6,46	
Insumo	00034357	SINAPI	REJUNTE CIMENTICIO, QUALQUER COR	Material	KG	0,1400000	4,40	0,61	
				MO sem LS =>	7,09	LS =>	0,00	MO com LS =>	7,09
				Valor do BDI =>	24,06			Valor com BDI =>	111,48

Praça da Matriz, Érico Cardoso - BA





PREFEITURA DE
ÉRICO CARDOSO

Unidos pelo progresso da nossa Água Quente

PLANILHA DE COMPOSIÇÃO ANALÍTICO DE PREÇO UNITÁRIO

Obra REFORMA E AMPLIAÇÃO DO HOSPITAL MUNICIPAL DRª MONALISA LOUZADA	Bancos SINAPI - 05/2022 - Bahia ORSE - 05/2022 - Sergipe	B.D.I. 27,52%	Encargos Sociais Desonerado: embutido nos preços unitário dos insumos de mão de obra, de acordo com as bases.
---	---	-------------------------	--

Quant. => 132,7800000 Preço Total => 14.802,31

4.8.5.	Código	Banco	Descrição	Tipo	Und	Quant.	Valor Unit	Total		
Composição	98689	SINAPI	SOLEIRA EM GRANITO, LARGURA 15 CM, ESPESSURA 2,0 CM. AF_09/2020	PISO - PISOS	M	1,0000000	81,53	81,53		
Composição Auxiliar	88274	SINAPI	MARMORISTA/GRANITEIRO COM ENCARGOS COMPLEMENTARES	SEDI - SERVIÇOS DIVERSOS	H	0,5470000	24,80	13,56		
Composição Auxiliar	88316	SINAPI	SERVEANTE COM ENCARGOS COMPLEMENTARES	SEDI - SERVIÇOS DIVERSOS	H	0,2730000	18,23	4,97		
Insumo	00020232	SINAPI	SOLEIRA EM GRANITO, POLIDO, TIPO ANDORINHA/ QUARTZ/ CASTELO/ CORUMBA OU OUTROS EQUIVALENTES DA REGIAO, L= *15* CM, E= *2,0* CM	Material	M	1,0000000	60,04	60,04		
Insumo	00037595	SINAPI	ARGAMASSA COLANTE TIPO AC III	Material	KG	1,2900000	2,30	2,96		
					MO sem LS =>	12,22	LS =>	0,00	MO com LS =>	12,22
					Valor do BDI =>	22,44			Valor com BDI =>	103,97
						Quant. =>	40,2500000	Preço Total =>	4.184,79	

4.9	INSTALAÇÕES ELÉTRICAS								17.471,34
4.9.1.	Código	Banco	Descrição	Tipo	Und	Quant.	Valor Unit	Total	
Composição	91927	SINAPI	CABO DE COBRE FLEXÍVEL ISOLADO, 2,5 MM², ANTI-CHAMA 0,6/1,0 KV, PARA CIRCUITOS TERMINAIS - FORNECIMENTO E INSTALAÇÃO. AF_12/2015	INEL - INSTALAÇÃO ELÉTRICA/ELETRIFICAÇÃO E ILUMINAÇÃO EXTERNA	M	1,0000000	5,27	5,27	
Composição Auxiliar	88247	SINAPI	AUXILIAR DE ELETRICISTA COM ENCARGOS COMPLEMENTARES	SEDI - SERVIÇOS DIVERSOS	H	0,0300000	18,57	0,55	
Composição Auxiliar	88264	SINAPI	ELETRICISTA COM ENCARGOS COMPLEMENTARES	SEDI - SERVIÇOS DIVERSOS	H	0,0300000	25,15	0,75	
Insumo	00001022	SINAPI	CABO DE COBRE, FLEXIVEL, CLASSE 4 OU 5, ISOLACAO EM PVC/A, ANTICHAMA BWF-B, COBERTURA PVC-ST1, ANTICHAMA BWF-B, 1 CONDUTOR, 0,6/1 KV, SECAO NOMINAL 2,5 MM2	Material	M	1,1900000	3,32	3,95	
Insumo	00021127	SINAPI	FITA ISOLANTE ADESIVA ANTICHAMA, USO ATE 750 V, EM ROLO DE 19 MM X 5 M	Material	UN	0,0090000	3,17	0,02	

Praça da Matriz, Érico Cardoso - BA





PREFEITURA DE
ÉRICO CARDOSO

Unidos pelo progresso da nossa Água Quente

PLANILHA DE COMPOSIÇÃO ANALÍTICO DE PREÇO UNITÁRIO

Obra REFORMA E AMPLIAÇÃO DO HOSPITAL MUNICIPAL DRª MONALISA LOUZADA	Bancos SINAPI - 05/2022 - Bahia ORSE - 05/2022 - Sergipe	B.D.I. 27,52%	Encargos Sociais Desonerado: embutido nos preços unitário dos insumos de mão de obra, de acordo com as bases.			
	MO sem LS =>	0,84	LS =>	0,00	MO com LS =>	0,84
	Valor do BDI =>	1,45			Valor com BDI =>	6,72
			Quant. =>	846,600000	Preço Total =>	5.689,15

4.9.2.	Código	Banco	Descrição	Tipo	Und	Quant.	Valor Unit	Total	
Composição	91929	SINAPI	CABO DE COBRE FLEXÍVEL ISOLADO, 4 MM², ANTI-CHAMA 0,6/1,0 KV, PARA CIRCUITOS TERMINAIS - FORNECIMENTO E INSTALAÇÃO. AF_12/2015	INEL - INSTALAÇÃO ELÉTRICA/ELETRIFICAÇÃO E ILUMINAÇÃO EXTERNA	M	1,0000000	7,42	7,42	
Composição Auxiliar	88247	SINAPI	AUXILIAR DE ELETRICISTA COM ENCARGOS COMPLEMENTARES	SEDI - SERVIÇOS DIVERSOS	H	0,0400000	18,57	0,74	
Composição Auxiliar	88264	SINAPI	ELETRICISTA COM ENCARGOS COMPLEMENTARES	SEDI - SERVIÇOS DIVERSOS	H	0,0400000	25,15	1,00	
Insumo	00001021	SINAPI	CABO DE COBRE, FLEXIVEL, CLASSE 4 OU 5, ISOLACAO EM PVC/A, ANTICHAMA BWF-B, COBERTURA PVC-ST1, ANTICHAMA BWF-B, 1 CONDUTOR, 0,6/1 KV, SECAO NOMINAL 4 MM2	Material	M	1,1900000	4,76	5,66	
Insumo	00021127	SINAPI	FITA ISOLANTE ADESIVA ANTICHAMA, USO ATE 750 V, EM ROLO DE 19 MM X 5 M	Material	UN	0,0090000	3,17	0,02	
				MO sem LS =>	1,12	LS =>	0,00	MO com LS =>	1,12
				Valor do BDI =>	2,04			Valor com BDI =>	9,46
				Quant. =>	146,300000	Preço Total =>	1.384,00		

4.9.3.	Código	Banco	Descrição	Tipo	Und	Quant.	Valor Unit	Total
Composição	91835	SINAPI	ELETRODUTO FLEXÍVEL CORRUGADO REFORÇADO, PVC, DN 25 MM (3/4"), PARA CIRCUITOS TERMINAIS, INSTALADO EM FORRO - FORNECIMENTO E INSTALAÇÃO. AF_12/2015	INEL - INSTALAÇÃO ELÉTRICA/ELETRIFICAÇÃO E ILUMINAÇÃO EXTERNA	M	1,0000000	9,95	9,95
Composição Auxiliar	88247	SINAPI	AUXILIAR DE ELETRICISTA COM ENCARGOS COMPLEMENTARES	SEDI - SERVIÇOS DIVERSOS	H	0,0700000	18,57	1,29
Composição Auxiliar	88264	SINAPI	ELETRICISTA COM ENCARGOS COMPLEMENTARES	SEDI - SERVIÇOS DIVERSOS	H	0,0700000	25,15	1,76

Praça da Matriz, Érico Cardoso - BA





PREFEITURA DE
ÉRICO CARDOSO
Unidos pelo progresso da nossa Água Quente

PLANILHA DE COMPOSIÇÃO ANALÍTICO DE PREÇO UNITÁRIO

Obra				Bancos	B.D.I.	Encargos Sociais			
REFORMA E AMPLIAÇÃO DO HOSPITAL MUNICIPAL DRª MONALISA LOUZADA				SINAPI - 05/2022 - Bahia ORSE - 05/2022 - Sergipe	27,52%	Desonerado: embutido nos preços unitário dos insumos de mão de obra, de acordo com as bases.			
Composição Auxiliar	91170	SINAPI	FIXAÇÃO DE TUBOS HORIZONTAIS DE PVC, CPVC OU COBRE DIÂMETROS MENORES OU IGUAIS A 40 MM OU ELETROCALHAS ATÉ 150MM DE LARGURA, COM ABRAÇADEIRA METÁLICA RÍGIDA TIPO D 1/2", FIXADA EM PERFILADO EM LAJE. AF_05/2015	INHI - INSTALAÇÕES HIDROS SANITÁRIAS	M	1,0000000	2,89	2,89	
Insumo	00039244	SINAPI	ELETRODUTO PVC FLEXIVEL CORRUGADO, REFORCADO, COR LARANJA, DE 25 MM, PARA LAJES E PISOS	Material	M	1,1000000	3,65	4,01	
				MO sem LS =>	3,24	LS =>	0,00	MO com LS =>	3,24
				Valor do BDI =>	2,74			Valor com BDI =>	12,69
						Quant. =>	271,5000000	Preço Total =>	3.445,34

4.9.4.	Código	Banco	Descrição	Tipo	Und	Quant.	Valor Unit	Total	
Composição	91940	SINAPI	CAIXA RETANGULAR 4" X 2" MÉDIA (1,30 M DO PISO), PVC, INSTALADA EM PAREDE - FORNECIMENTO E INSTALAÇÃO. AF_12/2015	INEL - INSTALAÇÃO ELÉTRICA/ELETRIFICAÇÃO E ILUMINAÇÃO EXTERNA	UN	1,0000000	13,13	13,13	
Composição Auxiliar	88247	SINAPI	AUXILIAR DE ELETRICISTA COM ENCARGOS COMPLEMENTARES	SEDI - SERVIÇOS DIVERSOS	H	0,2470000	18,57	4,58	
Composição Auxiliar	88264	SINAPI	ELETRICISTA COM ENCARGOS COMPLEMENTARES	SEDI - SERVIÇOS DIVERSOS	H	0,2470000	25,15	6,21	
Composição Auxiliar	88629	SINAPI	ARGAMASSA TRAÇO 1:3 (EM VOLUME DE CIMENTO E AREIA MÉDIA ÚMIDA), PREPARO MANUAL. AF_08/2019	SEDI - SERVIÇOS DIVERSOS	m³	0,0009000	660,29	0,59	
Insumo	00001872	SINAPI	CAIXA DE PASSAGEM, EM PVC, DE 4" X 2", PARA ELETRODUTO FLEXIVEL CORRUGADO	Material	UN	1,0000000	1,75	1,75	
				MO sem LS =>	7,04	LS =>	0,00	MO com LS =>	7,04
				Valor do BDI =>	3,61			Valor com BDI =>	16,74
						Quant. =>	37,0000000	Preço Total =>	619,38

4.9.5.	Código	Banco	Descrição	Tipo	Und	Quant.	Valor Unit	Total
Composição	91941	SINAPI	CAIXA RETANGULAR 4" X 2" BAIXA (0,30 M DO PISO), PVC, INSTALADA EM PAREDE - FORNECIMENTO E INSTALAÇÃO. AF_12/2015	INEL - INSTALAÇÃO ELÉTRICA/ELETRIFICAÇÃO E ILUMINAÇÃO EXTERNA	UN	1,0000000	8,67	8,67
Composição Auxiliar	88247	SINAPI	AUXILIAR DE ELETRICISTA COM ENCARGOS COMPLEMENTARES	SEDI - SERVIÇOS DIVERSOS	H	0,1450000	18,57	2,69

Praça da Matriz, Érico Cardoso - BA





PREFEITURA DE
ÉRICO CARDOSO

Unidos pelo progresso da nossa Água Quente

PLANILHA DE COMPOSIÇÃO ANALÍTICO DE PREÇO UNITÁRIO

Obra				Bancos	B.D.I.	Encargos Sociais			
REFORMA E AMPLIAÇÃO DO HOSPITAL MUNICIPAL DRª MONALISA LOUZADA				SINAPI - 05/2022 - Bahia ORSE - 05/2022 - Sergipe	27,52%	Desonerado: embutido nos preços unitário dos insumos de mão de obra, de acordo com as bases.			
Composição Auxiliar	88264	SINAPI	ELETRICISTA COM ENCARGOS COMPLEMENTARES	SEDI - SERVIÇOS DIVERSOS	H	0,1450000	25,15	3,64	
Composição Auxiliar	88629	SINAPI	ARGAMASSA TRAÇO 1:3 (EM VOLUME DE CIMENTO E AREIA MÉDIA ÚMIDA), PREPARO MANUAL. AF_08/2019	SEDI - SERVIÇOS DIVERSOS	m³	0,0009000	660,29	0,59	
Insumo	00001872	SINAPI	CAIXA DE PASSAGEM, EM PVC, DE 4" X 2", PARA ELETRODUTO FLEXIVEL CORRUGADO	Material	UN	1,0000000	1,75	1,75	
				MO sem LS =>	4,16	LS =>	0,00	MO com LS =>	4,16
				Valor do BDI =>	2,39			Valor com BDI =>	11,06
						Quant. =>	20,0000000	Preço Total =>	221,20

4.9.6.	Código	Banco	Descrição	Tipo	Und	Quant.	Valor Unit	Total	
Composição	91939	SINAPI	CAIXA RETANGULAR 4" X 2" ALTA (2,00 M DO PISO), PVC, INSTALADA EM PAREDE - FORNECIMENTO E INSTALAÇÃO. AF_12/2015	INEL - INSTALAÇÃO ELÉTRICA/ELETRIFICAÇÃO E ILUMINAÇÃO EXTERNA	UN	1,0000000	25,02	25,02	
Composição Auxiliar	88247	SINAPI	AUXILIAR DE ELETRICISTA COM ENCARGOS COMPLEMENTARES	SEDI - SERVIÇOS DIVERSOS	H	0,5190000	18,57	9,63	
Composição Auxiliar	88264	SINAPI	ELETRICISTA COM ENCARGOS COMPLEMENTARES	SEDI - SERVIÇOS DIVERSOS	H	0,5190000	25,15	13,05	
Composição Auxiliar	88629	SINAPI	ARGAMASSA TRAÇO 1:3 (EM VOLUME DE CIMENTO E AREIA MÉDIA ÚMIDA), PREPARO MANUAL. AF_08/2019	SEDI - SERVIÇOS DIVERSOS	m³	0,0009000	660,29	0,59	
Insumo	00001872	SINAPI	CAIXA DE PASSAGEM, EM PVC, DE 4" X 2", PARA ELETRODUTO FLEXIVEL CORRUGADO	Material	UN	1,0000000	1,75	1,75	
				MO sem LS =>	14,72	LS =>	0,00	MO com LS =>	14,72
				Valor do BDI =>	6,89			Valor com BDI =>	31,91
						Quant. =>	10,0000000	Preço Total =>	319,10

4.9.7.	Código	Banco	Descrição	Tipo	Und	Quant.	Valor Unit	Total
Composição	91959	SINAPI	INTERRUPTOR SIMPLES (2 MÓDULOS), 10A/250V, INCLUINDO SUPORTE E PLACA - FORNECIMENTO E INSTALAÇÃO. AF_12/2015	INEL - INSTALAÇÃO ELÉTRICA/ELETRIFICAÇÃO E ILUMINAÇÃO EXTERNA	UN	1,0000000	34,74	34,74
Composição Auxiliar	91946	SINAPI	SUPORTE PARAFUSADO COM PLACA DE ENCAIXE 4" X 2" MÉDIO (1,30 M DO PISO) PARA PONTO ELÉTRICO - FORNECIMENTO E INSTALAÇÃO. AF_12/2015	INEL - INSTALAÇÃO ELÉTRICA/ELETRIFICAÇÃO E ILUMINAÇÃO EXTERNA	UN	1,0000000	6,66	6,66

Praça da Matriz, Érico Cardoso - BA





PREFEITURA DE
ÉRICO CARDOSO
Unidos pelo progresso da nossa Água Quente

PLANILHA DE COMPOSIÇÃO ANALÍTICO DE PREÇO UNITÁRIO

Obra				Bancos	B.D.I.	Encargos Sociais			
REFORMA E AMPLIAÇÃO DO HOSPITAL MUNICIPAL DRª MONALISA LOUZADA				SINAPI - 05/2022 - Bahia ORSE - 05/2022 - Sergipe	27,52%	Desonerado: embutido nos preços unitário dos insumos de mão de obra, de acordo com as bases.			
Composição Auxiliar	91958	SINAPI	INTERRUPTOR SIMPLES (2 MÓDULOS), 10A/250V, SEM SUPORTE E SEM PLACA - FORNECIMENTO E INSTALAÇÃO. AF_12/2015	INEL - INSTALAÇÃO ELÉTRICA/ELETRIFICAÇÃO E ILUMINAÇÃO EXTERNA	UN	1,0000000	28,08	28,08	
				MO sem LS =>	13,14	LS =>	0,00	MO com LS =>	13,14
				Valor do BDI =>	9,56			Valor com BDI =>	44,30
						Quant. =>	1,0000000	Preço Total =>	44,30

4.9.8.	Código	Banco	Descrição	Tipo	Und	Quant.	Valor Unit	Total	
Composição	91953	SINAPI	INTERRUPTOR SIMPLES (1 MÓDULO), 10A/250V, INCLUINDO SUPORTE E PLACA - FORNECIMENTO E INSTALAÇÃO. AF_12/2015	INEL - INSTALAÇÃO ELÉTRICA/ELETRIFICAÇÃO E ILUMINAÇÃO EXTERNA	UN	1,0000000	22,00	22,00	
Composição Auxiliar	91946	SINAPI	SUPORTE PARAFUSADO COM PLACA DE ENCAIXE 4" X 2" MÉDIO (1,30 M DO PISO) PARA PONTO ELÉTRICO - FORNECIMENTO E INSTALAÇÃO. AF_12/2015	INEL - INSTALAÇÃO ELÉTRICA/ELETRIFICAÇÃO E ILUMINAÇÃO EXTERNA	UN	1,0000000	6,66	6,66	
Composição Auxiliar	91952	SINAPI	INTERRUPTOR SIMPLES (1 MÓDULO), 10A/250V, SEM SUPORTE E SEM PLACA - FORNECIMENTO E INSTALAÇÃO. AF_12/2015	INEL - INSTALAÇÃO ELÉTRICA/ELETRIFICAÇÃO E ILUMINAÇÃO EXTERNA	UN	1,0000000	15,34	15,34	
				MO sem LS =>	8,49	LS =>	0,00	MO com LS =>	8,49
				Valor do BDI =>	6,05			Valor com BDI =>	28,05
						Quant. =>	25,0000000	Preço Total =>	701,25

4.9.9.	Código	Banco	Descrição	Tipo	Und	Quant.	Valor Unit	Total	
Composição	92000	SINAPI	TOMADA BAIXA DE EMBUTIR (1 MÓDULO), 2P+T 10 A, INCLUINDO SUPORTE E PLACA - FORNECIMENTO E INSTALAÇÃO. AF_12/2015	INEL - INSTALAÇÃO ELÉTRICA/ELETRIFICAÇÃO E ILUMINAÇÃO EXTERNA	UN	1,0000000	23,22	23,22	
Composição Auxiliar	91946	SINAPI	SUPORTE PARAFUSADO COM PLACA DE ENCAIXE 4" X 2" MÉDIO (1,30 M DO PISO) PARA PONTO ELÉTRICO - FORNECIMENTO E INSTALAÇÃO. AF_12/2015	INEL - INSTALAÇÃO ELÉTRICA/ELETRIFICAÇÃO E ILUMINAÇÃO EXTERNA	UN	1,0000000	6,66	6,66	
Composição Auxiliar	91998	SINAPI	TOMADA BAIXA DE EMBUTIR (1 MÓDULO), 2P+T 10 A, SEM SUPORTE E SEM PLACA - FORNECIMENTO E INSTALAÇÃO. AF_12/2015	INEL - INSTALAÇÃO ELÉTRICA/ELETRIFICAÇÃO E ILUMINAÇÃO EXTERNA	UN	1,0000000	16,56	16,56	
				MO sem LS =>	8,77	LS =>	0,00	MO com LS =>	8,77
				Valor do BDI =>	6,39			Valor com BDI =>	29,61

Praça da Matriz, Érico Cardoso - BA





PREFEITURA DE
ÉRICO CARDOSO

Unidos pelo progresso da nossa Água Quente

PLANILHA DE COMPOSIÇÃO ANALÍTICO DE PREÇO UNITÁRIO

Obra REFORMA E AMPLIAÇÃO DO HOSPITAL MUNICIPAL DRª MONALISA LOUZADA	Bancos SINAPI - 05/2022 - Bahia ORSE - 05/2022 - Sergipe	B.D.I. 27,52%	Encargos Sociais Desonerado: embutido nos preços unitário dos insumos de mão de obra, de acordo com as bases.
---	---	-------------------------	--

Quant. => 11,0000000 Preço Total => 325,71

4.9.10.	Código	Banco	Descrição	Tipo	Und	Quant.	Valor Unit	Total	
Composição	91996	SINAPI	TOMADA MÉDIA DE EMBUTIR (1 MÓDULO), 2P+T 10 A, INCLUINDO SUPORTE E PLACA - FORNECIMENTO E INSTALAÇÃO. AF_12/2015	INEL - INSTALAÇÃO ELÉTRICA/ELETRIFICAÇÃO E ILUMINAÇÃO EXTERNA	UN	1,0000000	26,40	26,40	
Composição Auxiliar	91946	SINAPI	SUPORTE PARAFUSADO COM PLACA DE ENCAIXE 4" X 2" MÉDIO (1,30 M DO PISO) PARA PONTO ELÉTRICO - FORNECIMENTO E INSTALAÇÃO. AF_12/2015	INEL - INSTALAÇÃO ELÉTRICA/ELETRIFICAÇÃO E ILUMINAÇÃO EXTERNA	UN	1,0000000	6,66	6,66	
Composição Auxiliar	91994	SINAPI	TOMADA MÉDIA DE EMBUTIR (1 MÓDULO), 2P+T 10 A, SEM SUPORTE E SEM PLACA - FORNECIMENTO E INSTALAÇÃO. AF_12/2015	INEL - INSTALAÇÃO ELÉTRICA/ELETRIFICAÇÃO E ILUMINAÇÃO EXTERNA	UN	1,0000000	19,74	19,74	
				MO sem LS =>	10,83	LS =>	0,00	MO com LS =>	10,83
				Valor do BDI =>	7,27			Valor com BDI =>	33,67
						Quant. =>	20,0000000	Preço Total =>	673,40

4.9.11.	Código	Banco	Descrição	Tipo	Und	Quant.	Valor Unit	Total	
Composição	91990	SINAPI	TOMADA ALTA DE EMBUTIR (1 MÓDULO), 2P+T 10 A, SEM SUPORTE E SEM PLACA - FORNECIMENTO E INSTALAÇÃO. AF_12/2015	INEL - INSTALAÇÃO ELÉTRICA/ELETRIFICAÇÃO E ILUMINAÇÃO EXTERNA	UN	1,0000000	27,97	27,97	
Composição Auxiliar	88247	SINAPI	AUXILIAR DE ELETRICISTA COM ENCARGOS COMPLEMENTARES	SEDI - SERVIÇOS DIVERSOS	H	0,4960000	18,57	9,21	
Composição Auxiliar	88264	SINAPI	ELETRICISTA COM ENCARGOS COMPLEMENTARES	SEDI - SERVIÇOS DIVERSOS	H	0,4960000	25,15	12,47	
Insumo	00038101	SINAPI	TOMADA 2P+T 10A, 250V (APENAS MODULO)	Material	UN	1,0000000	6,29	6,29	
				MO sem LS =>	13,99	LS =>	0,00	MO com LS =>	13,99
				Valor do BDI =>	7,70			Valor com BDI =>	35,67
						Quant. =>	10,0000000	Preço Total =>	356,70

4.9.12.	Código	Banco	Descrição	Tipo	Und	Quant.	Valor Unit	Total
---------	--------	-------	-----------	------	-----	--------	------------	-------

Praça da Matriz, Érico Cardoso - BA





PREFEITURA DE
ÉRICO CARDOSO

Unidos pelo progresso da nossa Água Quente

PLANILHA DE COMPOSIÇÃO ANALÍTICO DE PREÇO UNITÁRIO

Obra				Bancos	B.D.I.	Encargos Sociais			
REFORMA E AMPLIAÇÃO DO HOSPITAL MUNICIPAL DRª MONALISA LOUZADA				SINAPI - 05/2022 - Bahia ORSE - 05/2022 - Sergipe	27,52%	Desonerado: embutido nos preços unitário dos insumos de mão de obra, de acordo com as bases.			
Composição	93656	SINAPI	DISJUNTOR MONOPOLAR TIPO DIN, CORRENTE NOMINAL DE 25A - FORNECIMENTO E INSTALAÇÃO. AF_10/2020	INEL - INSTALAÇÃO ELÉTRICA/ELETRIFICAÇÃO E	UN	1,0000000	13,12	13,12	
Composição Auxiliar	88247	SINAPI	AUXILIAR DE ELETRICISTA COM ENCARGOS COMPLEMENTARES	SEDI - SERVIÇOS DIVERSOS	H	0,0663000	18,57	1,23	
Composição Auxiliar	88264	SINAPI	ELETRICISTA COM ENCARGOS COMPLEMENTARES	SEDI - SERVIÇOS DIVERSOS	H	0,0663000	25,15	1,66	
Insumo	00001571	SINAPI	TERMINAL A COMPRESSAO EM COBRE ESTANHADO PARA CABO 4 MM2, 1 FURO E 1 COMPRESSAO, PARA PARAFUSO DE FIXACAO M5	Material	UN	1,0000000	1,04	1,04	
Insumo	00034653	SINAPI	DISJUNTOR TIPO DIN/IEC, MONOPOLAR DE 6 ATE 32A	Material	UN	1,0000000	9,19	9,19	
				MO sem LS =>	1,86	LS =>	0,00	MO com LS =>	1,86
				Valor do BDI =>	3,61			Valor com BDI =>	16,73
						Quant. =>	2,0000000	Preço Total =>	33,46

4.9.13.	Código	Banco	Descrição	Tipo	Und	Quant.	Valor Unit	Total	
Composição	93655	SINAPI	DISJUNTOR MONOPOLAR TIPO DIN, CORRENTE NOMINAL DE 20A - FORNECIMENTO E INSTALAÇÃO. AF_10/2020	INEL - INSTALAÇÃO ELÉTRICA/ELETRIFICAÇÃO E	UN	1,0000000	13,12	13,12	
Composição Auxiliar	88247	SINAPI	AUXILIAR DE ELETRICISTA COM ENCARGOS COMPLEMENTARES	SEDI - SERVIÇOS DIVERSOS	H	0,0663000	18,57	1,23	
Composição Auxiliar	88264	SINAPI	ELETRICISTA COM ENCARGOS COMPLEMENTARES	SEDI - SERVIÇOS DIVERSOS	H	0,0663000	25,15	1,66	
Insumo	00001571	SINAPI	TERMINAL A COMPRESSAO EM COBRE ESTANHADO PARA CABO 4 MM2, 1 FURO E 1 COMPRESSAO, PARA PARAFUSO DE FIXACAO M5	Material	UN	1,0000000	1,04	1,04	
Insumo	00034653	SINAPI	DISJUNTOR TIPO DIN/IEC, MONOPOLAR DE 6 ATE 32A	Material	UN	1,0000000	9,19	9,19	
				MO sem LS =>	1,86	LS =>	0,00	MO com LS =>	1,86
				Valor do BDI =>	3,61			Valor com BDI =>	16,73
						Quant. =>	2,0000000	Preço Total =>	33,46

4.9.14.	Código	Banco	Descrição	Tipo	Und	Quant.	Valor Unit	Total
---------	--------	-------	-----------	------	-----	--------	------------	-------

Praça da Matriz, Érico Cardoso - BA





PREFEITURA DE
ÉRICO CARDOSO

Unidos pelo progresso da nossa Água Quente

PLANILHA DE COMPOSIÇÃO ANALÍTICO DE PREÇO UNITÁRIO

Obra				Bancos	B.D.I.	Encargos Sociais			
REFORMA E AMPLIAÇÃO DO HOSPITAL MUNICIPAL DRª MONALISA LOUZADA				SINAPI - 05/2022 - Bahia ORSE - 05/2022 - Sergipe	27,52%	Desonerado: embutido nos preços unitário dos insumos de mão de obra, de acordo com as bases.			
Composição	93653	SINAPI	DISJUNTOR MONOPOLAR TIPO DIN, CORRENTE NOMINAL DE 10A - FORNECIMENTO E INSTALAÇÃO. AF_10/2020	INEL - INSTALAÇÃO ELÉTRICA/ELETRIFICAÇÃO E	UN	1,0000000	11,52	11,52	
Composição Auxiliar	88247	SINAPI	AUXILIAR DE ELETRICISTA COM ENCARGOS COMPLEMENTARES	SEDI - SERVIÇOS DIVERSOS	H	0,0352000	18,57	0,65	
Composição Auxiliar	88264	SINAPI	ELETRICISTA COM ENCARGOS COMPLEMENTARES	SEDI - SERVIÇOS DIVERSOS	H	0,0352000	25,15	0,88	
Insumo	00001570	SINAPI	TERMINAL A COMPRESSAO EM COBRE ESTANHADO PARA CABO 2,5 MM2, 1 FURO E 1 COMPRESSAO, PARA PARAFUSO DE FIXACAO M5	Material	UN	1,0000000	0,80	0,80	
Insumo	00034653	SINAPI	DISJUNTOR TIPO DIN/IEC, MONOPOLAR DE 6 ATE 32A	Material	UN	1,0000000	9,19	9,19	
				MO sem LS =>	0,99	LS =>	0,00	MO com LS =>	0,99
				Valor do BDI =>	3,17			Valor com BDI =>	14,69
						Quant. =>	2,0000000	Preço Total =>	29,38

4.9.15.	Código	Banco	Descrição	Tipo	Und	Quant.	Valor Unit	Total	
Composição	93659	SINAPI	DISJUNTOR MONOPOLAR TIPO DIN, CORRENTE NOMINAL DE 50A - FORNECIMENTO E INSTALAÇÃO. AF_10/2020	INEL - INSTALAÇÃO ELÉTRICA/ELETRIFICAÇÃO E	UN	1,0000000	23,48	23,48	
Composição Auxiliar	88247	SINAPI	AUXILIAR DE ELETRICISTA COM ENCARGOS COMPLEMENTARES	SEDI - SERVIÇOS DIVERSOS	H	0,1892000	18,57	3,51	
Composição Auxiliar	88264	SINAPI	ELETRICISTA COM ENCARGOS COMPLEMENTARES	SEDI - SERVIÇOS DIVERSOS	H	0,1892000	25,15	4,75	
Insumo	00001575	SINAPI	TERMINAL A COMPRESSAO EM COBRE ESTANHADO PARA CABO 16 MM2, 1 FURO E 1 COMPRESSAO, PARA PARAFUSO DE FIXACAO M6	Material	UN	1,0000000	1,60	1,60	
Insumo	00034686	SINAPI	DISJUNTOR TIPO DIN / IEC, MONOPOLAR DE 40 ATE 50A	Material	UN	1,0000000	13,62	13,62	
				MO sem LS =>	5,33	LS =>	0,00	MO com LS =>	5,33
				Valor do BDI =>	6,46			Valor com BDI =>	29,94
						Quant. =>	1,0000000	Preço Total =>	29,94

4.9.16.	Código	Banco	Descrição	Tipo	Und	Quant.	Valor Unit	Total
---------	--------	-------	-----------	------	-----	--------	------------	-------

Praça da Matriz, Érico Cardoso - BA





PREFEITURA DE
ÉRICO CARDOSO

Unidos pelo progresso da nossa Água Quente

PLANILHA DE COMPOSIÇÃO ANALÍTICO DE PREÇO UNITÁRIO

Obra				Bancos	B.D.I.	Encargos Sociais			
REFORMA E AMPLIAÇÃO DO HOSPITAL MUNICIPAL DRª MONALISA LOUZADA				SINAPI - 05/2022 - Bahia ORSE - 05/2022 - Sergipe	27,52%	Desonerado: embutido nos preços unitário dos insumos de mão de obra, de acordo com as bases.			
Composição	101875	SINAPI	QUADRO DE DISTRIBUIÇÃO DE ENERGIA EM CHAPA DE AÇO GALVANIZADO, DE EMBUTIR, COM BARRAMENTO TRIFÁSICO, PARA 12 DISJUNTORES DIN 100A - FORNECIMENTO E INSTALAÇÃO. AF_10/2020	INEL - INSTALAÇÃO ELÉTRICA/ELETRIFICAÇÃO E ILUMINAÇÃO EXTERNA	UN	1,0000000	527,33	527,33	
Composição Auxiliar	87367	SINAPI	ARGAMASSA TRAÇO 1:1:6 (EM VOLUME DE CIMENTO, CAL E AREIA MÉDIA ÚMIDA) PARA EMBOÇO/MASSA ÚNICA/ASSENTAMENTO DE ALVENARIA DE VEDAÇÃO, PREPARO MANUAL. AF_08/2019	SEDI - SERVIÇOS DIVERSOS	m³	0,0117000	689,65	8,06	
Composição Auxiliar	88247	SINAPI	AUXILIAR DE ELETRICISTA COM ENCARGOS COMPLEMENTARES	SEDI - SERVIÇOS DIVERSOS	H	0,4811000	18,57	8,93	
Composição Auxiliar	88264	SINAPI	ELETRICISTA COM ENCARGOS COMPLEMENTARES	SEDI - SERVIÇOS DIVERSOS	H	0,4811000	25,15	12,09	
Insumo	00013393	SINAPI	QUADRO DE DISTRIBUIÇÃO COM BARRAMENTO TRIFÁSICO, DE EMBUTIR, EM CHAPA DE AÇO GALVANIZADO, PARA 12 DISJUNTORES DIN, 100 A	Material	UN	1,0000000	498,25	498,25	
				MO sem LS =>	14,96	LS =>	0,00	MO com LS =>	14,96
				Valor do BDI =>	145,12			Valor com BDI =>	672,45
						Quant. =>	1,0000000	Preço Total =>	672,45

	Código	Banco	Descrição	Tipo	Und	Quant.	Valor Unit	Total	
Insumo	02	Próprio	Painel de LED de Embutir de 24W	Material	UNIDADE	1,0000000	70,90	70,90	
				MO sem LS =>	0,00	LS =>	0,00	MO com LS =>	0,00
				Valor do BDI =>	19,51			Valor com BDI =>	90,41
						Quant. =>	32,0000000	Preço Total =>	2.893,12

4.10		FORRO							9.235,65
4.10.1.	Código	Banco	Descrição	Tipo	Und	Quant.	Valor Unit	Total	
Composição	96113	SINAPI	FORRO EM PLACAS DE GESSO, PARA AMBIENTES COMERCIAIS. AF_05/2017_P	REVE - REVESTIMENTO E TRATAMENTO DE SUPERFÍCIES	m²	1,0000000	36,37	36,37	
Composição Auxiliar	88269	SINAPI	GESSEIRO COM ENCARGOS COMPLEMENTARES	SEDI - SERVIÇOS DIVERSOS	H	0,6313000	24,75	15,62	

Praça da Matriz, Érico Cardoso - BA





PREFEITURA DE
ÉRICO CARDOSO

Unidos pelo progresso da nossa Água Quente

PLANILHA DE COMPOSIÇÃO ANALÍTICO DE PREÇO UNITÁRIO

Obra				Bancos	B.D.I.	Encargos Sociais			
REFORMA E AMPLIAÇÃO DO HOSPITAL MUNICIPAL DRª MONALISA LOUZADA				SINAPI - 05/2022 - Bahia ORSE - 05/2022 - Sergipe	27,52%	Desonerado: embutido nos preços unitário dos insumos de mão de obra, de acordo com as bases.			
Composição Auxiliar Insumo	88316 SINAPI	SERVENTE COM ENCARGOS COMPLEMENTARES	SEDI - SERVIÇOS DIVERSOS	H	0,3156000	18,23	5,75		
Insumo	00000345 SINAPI	ARAME GALVANIZADO 18 BWG, D = 1,24MM (0,009 KG/M)	Material	KG	0,0250000	39,69	0,99		
Insumo	00003315 SINAPI	GESSO EM PO PARA REVESTIMENTOS/MOLDURAS/SANCAS E USO GERAL	Material	KG	0,9964000	0,79	0,78		
Insumo	00004812 SINAPI	PLACA DE GESSO PARA FORRO, *60 X 60* CM, ESPESSURA DE 12 MM (SEM COLOCACAO)	Material	m²	1,0740000	11,11	11,93		
Insumo	00020250 SINAPI	SISAL EM FIBRA	Material	KG	0,0078000	12,00	0,09		
Insumo	00040547 SINAPI	PARAFUSO ZINCADO, AUTOBROCANTE, FLANGEADO, 4,2 MM X 19 MM	Material	CENTO	0,0308000	39,52	1,21		
				MO sem LS =>	14,09	LS =>	0,00	MO com LS =>	14,09
				Valor do BDI =>	10,01			Valor com BDI =>	46,38
				Quant. =>	199,1300000	Preço Total =>	9.235,65		

4.11									35.683,89
ESQUADRIAS									
4.11.1.	Código	Banco	Descrição	Tipo	Und	Quant.	Valor Unit	Total	
Composição	94570	SINAPI	JANELA DE ALUMÍNIO DE CORRER COM 2 FOLHAS PARA VIDROS, COM VIDROS, BATENTE, ACABAMENTO COM ACETATO OU BRILHANTE E FERRAGENS. EXCLUSIVE ALIZAR E CONTRAMARCO. FORNECIMENTO E INSTALAÇÃO. AF_12/2019	ESQV - ESQUADRIAS/FERRAGENS/VIDROS	m²	1,0000000	235,76	235,76	
Composição Auxiliar	88309	SINAPI	PEDREIRO COM ENCARGOS COMPLEMENTARES	SEDI - SERVIÇOS DIVERSOS	H	0,5190000	24,89	12,91	
Composição Auxiliar	88316	SINAPI	SERVENTE COM ENCARGOS COMPLEMENTARES	SEDI - SERVIÇOS DIVERSOS	H	0,2590000	18,23	4,72	
Insumo	00004377	SINAPI	PARAFUSO DE ACO ZINCADO COM ROSCA SOBERBA, CABECA CHATA E FENDA SIMPLES, DIAMETRO 4,2 MM, COMPRIMENTO * 32 * MM	Material	UN	9,2000000	0,27	2,48	
Insumo	00036896	SINAPI	JANELA DE CORRER, EM ALUMINIO PERFIL 25, 100 X 120 CM (A X L), 2 FLS MOVEIS, SEM BANDEIRA, ACABAMENTO BRANCO OU BRILHANTE, BATENTE DE 6 A 7 CM, COM VIDRO, SEM GUARNICAO	Material	UN	0,8333000	243,74	203,10	

Praça da Matriz, Érico Cardoso - BA





PREFEITURA DE
ÉRICO CARDOSO

Unidos pelo progresso da nossa Água Quente

PLANILHA DE COMPOSIÇÃO ANALÍTICO DE PREÇO UNITÁRIO

Obra				Bancos	B.D.I.	Encargos Sociais			
REFORMA E AMPLIAÇÃO DO HOSPITAL MUNICIPAL DRª MONALISA LOUZADA				SINAPI - 05/2022 - Bahia ORSE - 05/2022 - Sergipe	27,52%	Desonerado: embutido nos preços unitário dos insumos de mão de obra, de acordo com as bases.			
Insumo	00039961	SINAPI	SILICONE ACETICO USO GERAL INCOLOR 280 G	Material	UN	0,6233000	20,15	12,55	
				MO sem LS =>	11,65	LS =>	0,00	MO com LS =>	11,65
				Valor do BDI =>	64,88			Valor com BDI =>	300,64
						Quant. =>	16,7900000	Preço Total =>	5.047,75

4.11.2.	Código	Banco	Descrição	Tipo	Und	Quant.	Valor Unit	Total	
Composição	100702	SINAPI	PORTA DE CORRER DE ALUMÍNIO, COM DUAS FOLHAS PARA VIDRO, INCLUSO VIDRO LISO INCOLOR, FECHADURA E PUXADOR, SEM ALIZAR. AF_12/2019	ESQV - ESQUADRIAS/FERRAGENS/VIDROS	m²	1,0000000	501,97	501,97	
Composição Auxiliar	88309	SINAPI	PEDREIRO COM ENCARGOS COMPLEMENTARES	SEDI - SERVIÇOS DIVERSOS	H	0,2820000	24,89	7,01	
Composição Auxiliar	88316	SINAPI	SERVENTE COM ENCARGOS COMPLEMENTARES	SEDI - SERVIÇOS DIVERSOS	H	0,1410000	18,23	2,57	
Insumo	00000142	SINAPI	SELANTE ELASTICO MONOCOMPONENTE A BASE DE POLIURETANO (PU) PARA JUNTAS DIVERSAS	Material	310ML	0,0637000	30,50	1,94	
Insumo	00004922	SINAPI	PORTA DE CORRER EM ALUMINIO, DUAS FOLHAS MOVEIS COM VIDRO, FECHADURA E PUXADOR EMBUTIDO, ACABAMENTO ANODIZADO NATURAL, SEM GUARNICAO/ALIZAR/VISTA	Material	m²	1,0000000	448,24	448,24	
Insumo	00007568	SINAPI	BUCHA DE NYLON SEM ABA S10, COM PARAFUSO DE 6,10 X 65 MM EM ACO ZINCADO COM ROSCA SOBERBA, CABECA CHATA E FENDA PHILLIPS	Material	UN	4,7200000	0,61	2,87	
Insumo	00036888	SINAPI	GUARNICAO / MOLDURA / ARREMATE DE ACABAMENTO PARA ESQUADRIA, EM ALUMINIO PERFIL 25, ACABAMENTO ANODIZADO BRANCO OU BRILHANTE, PARA 1 FACE	Material	M	2,2020000	17,87	39,34	
				MO sem LS =>	6,32	LS =>	0,00	MO com LS =>	6,32
				Valor do BDI =>	138,14			Valor com BDI =>	640,11
						Quant. =>	6,7200000	Preço Total =>	4.301,54

4.11.3.	Código	Banco	Descrição	Tipo	Und	Quant.	Valor Unit	Total
---------	--------	-------	-----------	------	-----	--------	------------	-------

Praça da Matriz, Érico Cardoso - BA





PREFEITURA DE
ÉRICO CARDOSO

Unidos pelo progresso da nossa Água Quente

PLANILHA DE COMPOSIÇÃO ANALÍTICO DE PREÇO UNITÁRIO

Obra				Bancos	B.D.I.	Encargos Sociais			
REFORMA E AMPLIAÇÃO DO HOSPITAL MUNICIPAL DRª MONALISA LOUZADA				SINAPI - 05/2022 - Bahia ORSE - 05/2022 - Sergipe	27,52%	Desonerado: embutido nos preços unitário dos insumos de mão de obra, de acordo com as bases.			
Composição	100689	SINAPI	KIT DE PORTA DE MADEIRA FRISADA, SEMI-OCA (LEVE OU MÉDIA), PADRÃO MÉDIO, 80X210CM, ESPESSURA DE 3,5CM, ITENS INCLUSOS: DOBRADIÇAS, MONTAGEM E INSTALAÇÃO DE BATENTE, FECHADURA COM EXECUÇÃO DO FURO - FORNECIMENTO E INSTALAÇÃO. AF_12/2019	ESQV - ESQUADRIAS/FERRAGENS/VIDROS	UN	1,0000000	1.133,19	1.133,19	
Composição Auxiliar	100659	SINAPI	ALIZAR DE 5X1,5CM PARA PORTA FIXADO COM PREGOS, PADRÃO MÉDIO - FORNECIMENTO E INSTALAÇÃO. AF_12/2019	ESQV - ESQUADRIAS/FERRAGENS/VIDROS	M	10,0000000	11,97	119,70	
Composição Auxiliar	90806	SINAPI	BATENTE PARA PORTA DE MADEIRA, FIXAÇÃO COM ARGAMASSA, PADRÃO MÉDIO - FORNECIMENTO E INSTALAÇÃO. AF_12/2019	ESQV - ESQUADRIAS/FERRAGENS/VIDROS	UN	1,0000000	403,99	403,99	
Composição Auxiliar	90830	SINAPI	FECHADURA DE EMBUTIR COM CILINDRO, EXTERNA, COMPLETA, ACABAMENTO PADRÃO MÉDIO, INCLUSO EXECUÇÃO DE FURO - FORNECIMENTO E INSTALAÇÃO. AF_12/2019	ESQV - ESQUADRIAS/FERRAGENS/VIDROS	UN	1,0000000	177,29	177,29	
Composição Auxiliar	91297	SINAPI	PORTA DE MADEIRA FRISADA, SEMI-OCA (LEVE OU MÉDIA), 80X210CM, ESPESSURA DE 3,5CM, INCLUSO DOBRADIÇAS - FORNECIMENTO E INSTALAÇÃO. AF_12/2019	ESQV - ESQUADRIAS/FERRAGENS/VIDROS	UN	1,0000000	432,21	432,21	
				MO sem LS =>	173,03	LS =>	0,00	MO com LS =>	173,03
				Valor do BDI =>	311,85			Valor com BDI =>	1.445,04
						Quant. =>	16,0000000	Preço Total =>	23.120,64

4.11.4.	Código	Banco	Descrição	Tipo	Und	Quant.	Valor Unit	Total
Composição	100700	SINAPI	PORTA DE MADEIRA COMPENSADA LISA PARA PINTURA, 120X210X3,5CM, 2 FOLHAS, INCLUSO ADUELA 2A, ALIZAR 2A E DOBRADIÇAS. AF_12/2019	ESQV - ESQUADRIAS/FERRAGENS/VIDROS	UN	1,0000000	840,12	840,12
Composição Auxiliar	88261	SINAPI	CARPINTEIRO DE ESQUADRIA COM ENCARGOS COMPLEMENTARES	SEDI - SERVIÇOS DIVERSOS	H	3,4580000	23,87	82,54
Composição Auxiliar	88309	SINAPI	PEDREIRO COM ENCARGOS COMPLEMENTARES	SEDI - SERVIÇOS DIVERSOS	H	1,3890000	24,89	34,57
Composição Auxiliar	88316	SINAPI	SERVENTE COM ENCARGOS COMPLEMENTARES	SEDI - SERVIÇOS DIVERSOS	H	2,4240000	18,23	44,18
Composição Auxiliar	88627	SINAPI	ARGAMASSA TRAÇO 1:0,5:4,5 (EM VOLUME DE CIMENTO, CAL E AREIA MÉDIA ÚMIDA) PARA ASSENTAMENTO DE ALVENARIA, PREPARO MANUAL. AF_08/2019	SEDI - SERVIÇOS DIVERSOS	m³	0,0250000	651,88	16,29

Praça da Matriz, Érico Cardoso - BA





PREFEITURA DE
ÉRICO CARDOSO
Unidos pelo progresso da nossa Água Quente

PLANILHA DE COMPOSIÇÃO ANALÍTICO DE PREÇO UNITÁRIO

Obra				Bancos	B.D.I.	Encargos Sociais			
REFORMA E AMPLIAÇÃO DO HOSPITAL MUNICIPAL DRª MONALISA LOUZADA				SINAPI - 05/2022 - Bahia ORSE - 05/2022 - Sergipe	27,52%	Desonerado: embutido nos preços unitário dos insumos de mão de obra, de acordo com as bases.			
Insumo	00000184	SINAPI	BATENTE / PORTAL / ADUELA / MARCO EM MADEIRA MACICA COM REBAIXO, E = *3* CM, L = *14* CM, PARA PORTAS DE GIRO DE *60 CM A 120* CM X *210* CM, PINUS / EUCALIPTO / VIOLA OU EQUIVALENTE DA REGIAO (NAO INCLUI ALIZARES)	Material	JG	1,0000000	140,84	140,84	
Insumo	00002433	SINAPI	DOBRADICA EM ACO/FERRO, 3" X 2 1/2", E= 1,2 A 1,8 MM, SEM ANEL, CROMADO OU ZINCADO, TAMPA CHATA, COM PARAFUSOS	Material	UN	6,0000000	14,14	84,84	
Insumo	00010553	SINAPI	PORTA DE MADEIRA, FOLHA MEDIA (NBR 15930) DE 600 X 2100 MM, DE 35 MM A 40 MM DE ESPESSURA, NUCLEO SEMI-SOLIDO (SARRAFEADO), CAPA LISA EM HDF, ACABAMENTO EM PRIMER PARA PINTURA	Material	UN	2,0000000	188,18	376,36	
Insumo	00011055	SINAPI	PARAFUSO ROSCA SOBERBA ZINCADO CABECA CHATA FENDA SIMPLES 3,5 X 25 MM (1 ")	Material	UN	39,6000000	0,08	3,16	
Insumo	00020017	SINAPI	GUARNICAO / ALIZAR / VISTA LISA EM MADEIRA MACICA, PARA PORTA , E = *1* CM, L = *5* CM, CEDRINHO / ANGELIM COMERCIAL / TAURI/ CURUPIXA / PEROBA / CUMARU OU EQUIVALENTE DA REGIAO	Material	M	6,3000000	8,27	52,10	
Insumo	00020247	SINAPI	PREGO DE ACO POLIDO COM CABECA 15 X 15 (1 1/4 X 13)	Material	KG	0,0315000	22,41	0,70	
Insumo	00039027	SINAPI	PREGO DE ACO POLIDO COM CABECA 19 X 36 (3 1/4 X 9)	Material	KG	0,2250000	20,22	4,54	
				MO sem LS =>	108,12	LS =>	0,00	MO com LS =>	108,12
				Valor do BDI =>	231,20			Valor com BDI =>	1.071,32
						Quant. =>	3,0000000	Preço Total =>	3.213,96

4.12		PINTURA INTERNA							10.410,84
4.12.1.	Código	Banco	Descrição	Tipo	Und	Quant.	Valor Unit	Total	
Composição	88497	SINAPI	APLICAÇÃO E LIXAMENTO DE MASSA LÁTEX EM PAREDES, DUAS DEMÃOS. AF_06/2014	PINT - PINTURAS	m²	1,0000000	14,76	14,76	
Composição Auxiliar	88310	SINAPI	PINTOR COM ENCARGOS COMPLEMENTARES	SEDI - SERVIÇOS DIVERSOS	H	0,3120000	25,97	8,10	

Praça da Matriz, Érico Cardoso - BA





PREFEITURA DE
ÉRICO CARDOSO

Unidos pelo progresso da nossa Água Quente

PLANILHA DE COMPOSIÇÃO ANALÍTICO DE PREÇO UNITÁRIO

Obra				Bancos	B.D.I.	Encargos Sociais			
REFORMA E AMPLIAÇÃO DO HOSPITAL MUNICIPAL DRª MONALISA LOUZADA				SINAPI - 05/2022 - Bahia ORSE - 05/2022 - Sergipe	27,52%	Desonerado: embutido nos preços unitário dos insumos de mão de obra, de acordo com as bases.			
Composição	88316	SINAPI	SERVENTE COM ENCARGOS COMPLEMENTARES	SEDI - SERVIÇOS DIVERSOS	H	0,1140000	18,23	2,07	
Auxiliar									
Insumo	00003767	SINAPI	LIXA EM FOLHA PARA PAREDE OU MADEIRA, NUMERO 120, COR VERMELHA	Material	UN	0,1000000	0,98	0,09	
Insumo	00043626	SINAPI	MASSA CORRIDA PARA SUPERFICIES DE AMBIENTES INTERNOS	Material	KG	1,5550200	2,90	4,50	
				MO sem LS =>	6,54	LS =>	0,00	MO com LS =>	6,54
				Valor do BDI =>	4,06			Valor com BDI =>	18,82
						Quant. =>	174,0100000	Preço Total =>	3.274,87

4.12.2.	Código	Banco	Descrição	Tipo	Und	Quant.	Valor Unit	Total	
Composição	88489	SINAPI	APLICAÇÃO MANUAL DE PINTURA COM TINTA LÁTEX ACRÍLICA EM PAREDES, DUAS DEMÃOS. AF_06/2014	PINT - PINTURAS	m²	1,0000000	14,01	14,01	
Composição	88310	SINAPI	PINTOR COM ENCARGOS COMPLEMENTARES	SEDI - SERVIÇOS DIVERSOS	H	0,1870000	25,97	4,85	
Auxiliar									
Composição	88316	SINAPI	SERVENTE COM ENCARGOS COMPLEMENTARES	SEDI - SERVIÇOS DIVERSOS	H	0,0690000	18,23	1,25	
Auxiliar									
Insumo	00007356	SINAPI	TINTA LATEX ACRILICA PREMIUM, COR BRANCO FOSCO	Material	L	0,3300000	23,99	7,91	
				MO sem LS =>	3,92	LS =>	0,00	MO com LS =>	3,92
				Valor do BDI =>	3,86			Valor com BDI =>	17,87
						Quant. =>	174,0100000	Preço Total =>	3.109,56

4.12.3.	Código	Banco	Descrição	Tipo	Und	Quant.	Valor Unit	Total	
Composição	88488	SINAPI	APLICAÇÃO MANUAL DE PINTURA COM TINTA LÁTEX ACRÍLICA EM TETO, DUAS DEMÃOS. AF_06/2014	PINT - PINTURAS	m²	1,0000000	15,86	15,86	
Composição	88310	SINAPI	PINTOR COM ENCARGOS COMPLEMENTARES	SEDI - SERVIÇOS DIVERSOS	H	0,2440000	25,97	6,33	
Auxiliar									
Composição	88316	SINAPI	SERVENTE COM ENCARGOS COMPLEMENTARES	SEDI - SERVIÇOS DIVERSOS	H	0,0890000	18,23	1,62	
Auxiliar									
Insumo	00007356	SINAPI	TINTA LATEX ACRILICA PREMIUM, COR BRANCO FOSCO	Material	L	0,3300000	23,99	7,91	
				MO sem LS =>	5,10	LS =>	0,00	MO com LS =>	5,10
				Valor do BDI =>	4,36			Valor com BDI =>	20,22

Praça da Matriz, Érico Cardoso - BA





PREFEITURA DE
ÉRICO CARDOSO

Unidos pelo progresso da nossa Água Quente

PLANILHA DE COMPOSIÇÃO ANALÍTICO DE PREÇO UNITÁRIO

Obra REFORMA E AMPLIAÇÃO DO HOSPITAL MUNICIPAL DRª MONALISA LOUZADA	Bancos SINAPI - 05/2022 - Bahia ORSE - 05/2022 - Sergipe	B.D.I. 27,52%	Encargos Sociais Desonerado: embutido nos preços unitário dos insumos de mão de obra, de acordo com as bases.
Quant. =>			199,130000
Preço Total =>			4.026,41

4.13			BANCADAS E LOUÇAS					27.259,57	
4.13.1.	Código	Banco	Descrição	Tipo	Und	Quant.	Valor Unit	Total	
Composição	11736	ORSE	Bancada em granito branco fortaleza, e = 2cm	Conversão InfoWORca	m²	1,0000000	481,23	481,23	
Composição Auxiliar	10549	ORSE	Encargos Complementares - Servente	Provisórios	h	0,9827172	3,69	3,62	
Composição Auxiliar	10550	ORSE	Encargos Complementares - Pedreiro	Provisórios	h	0,9827172	3,55	3,48	
Insumo	3116	ORSE	Cantoneira alumínio anodizado natural, 1" x 1/8" - vara com 6m - 0,408 kg/m Cantoneira alumínio anodizado natural, 1" x 1/8" - vara com 6m - 0,408 kg/m	Material	m	0,5896304	16,54	9,75	
Insumo	12602	ORSE	Tampo para bancada em granito branco fortaleza, e=2cm	Material	m²	1,0000000	437,55	437,55	
Insumo	00004750	SINAPI	PEDREIRO (HORISTA)	Mão de Obra	H	0,9827172	16,87	16,57	
Insumo	00006111	SINAPI	SERVENTE DE OBRAS	Mão de Obra	H	0,9827172	10,45	10,26	
				MO sem LS =>	26,83	LS =>	0,00	MO com LS =>	26,83
				Valor do BDI =>	132,43			Valor com BDI =>	613,66
						Quant. =>	13,7200000	Preço Total =>	8.419,42

4.13.2.	Código	Banco	Descrição	Tipo	Und	Quant.	Valor Unit	Total
Composição	86901	SINAPI	CUBA DE EMBUTIR OVAL EM LOUÇA BRANCA, 35 X 50CM OU EQUIVALENTE - FORNECIMENTO E INSTALAÇÃO. AF_01/2020	INHI - INSTALAÇÕES HIDROS SANITÁRIAS	UN	1,0000000	125,15	125,15
Composição Auxiliar	88274	SINAPI	MARMORISTA/GRANITEIRO COM ENCARGOS COMPLEMENTARES	SEDI - SERVIÇOS DIVERSOS	H	0,8458000	24,80	20,97
Composição Auxiliar	88316	SINAPI	SERVENTE COM ENCARGOS COMPLEMENTARES	SEDI - SERVIÇOS DIVERSOS	H	0,2665000	18,23	4,85

Praça da Matriz, Érico Cardoso - BA





PREFEITURA DE
ÉRICO CARDOSO

Unidos pelo progresso da nossa Água Quente

PLANILHA DE COMPOSIÇÃO ANALÍTICO DE PREÇO UNITÁRIO

Obra				Bancos	B.D.I.	Encargos Sociais			
REFORMA E AMPLIAÇÃO DO HOSPITAL MUNICIPAL DRª MONALISA LOUZADA				SINAPI - 05/2022 - Bahia ORSE - 05/2022 - Sergipe	27,52%	Desonerado: embutido nos preços unitário dos insumos de mão de obra, de acordo com as bases.			
Insumo	00004823	SINAPI	MASSA PLASTICA PARA MARMORE/GRANITO	Material	KG	0,5271000	43,16	22,74	
Insumo	00020269	SINAPI	LAVATORIO / CUBA DE EMBUTIR, OVAL, DE LOUCA BRANCA, SEM LADRAO, DIMENSOES *50 X 35* CM (L X C)	Material	UN	1,0000000	76,59	76,59	
				MO sem LS =>	17,26	LS =>	0,00	MO com LS =>	17,26
				Valor do BDI =>	34,44			Valor com BDI =>	159,59
						Quant. =>	1,0000000	Preço Total =>	159,59

4.13.3.	Código	Banco	Descrição	Tipo	Und	Quant.	Valor Unit	Total	
Composição	86935	SINAPI	CUBA DE EMBUTIR DE AÇO INOXIDÁVEL MÉDIA, INCLUSO VÁLVULA TIPO AMERICANA EM METAL CROMADO E SIFÃO FLEXÍVEL EM PVC - FORNECIMENTO E INSTALAÇÃO. AF_01/2020	INHI - INSTALAÇÕES HIDROS SANITÁRIAS	UN	1,0000000	259,57	259,57	
Composição Auxiliar	86878	SINAPI	VÁLVULA EM METAL CROMADO TIPO AMERICANA 3.1/2"X 1.1/2"PARA PIA - FORNECIMENTO E INSTALAÇÃO. AF_01/2020	INHI - INSTALAÇÕES HIDROS SANITÁRIAS	UN	1,0000000	62,84	62,84	
Composição Auxiliar	86883	SINAPI	SIFÃO DO TIPO FLEXÍVEL EM PVC 1 X 1.1/2 - FORNECIMENTO E INSTALAÇÃO. AF_01/2020	INHI - INSTALAÇÕES HIDROS SANITÁRIAS	UN	1,0000000	11,32	11,32	
Composição Auxiliar	86900	SINAPI	CUBA DE EMBUTIR RETANGULAR DE AÇO INOXIDÁVEL, 46 X 30 X 12 CM - FORNECIMENTO E INSTALAÇÃO. AF_01/2020	INHI - INSTALAÇÕES HIDROS SANITÁRIAS	UN	1,0000000	185,41	185,41	
				MO sem LS =>	15,01	LS =>	0,00	MO com LS =>	15,01
				Valor do BDI =>	71,43			Valor com BDI =>	331,00
						Quant. =>	11,0000000	Preço Total =>	3.641,00

4.13.4.	Código	Banco	Descrição	Tipo	Und	Quant.	Valor Unit	Total
Composição	86911	SINAPI	TORNEIRA CROMADA LONGA, DE PAREDE, 1/2"OU 3/4" PARA PIA DE COZINHA, PADRÃO POPULAR - FORNECIMENTO E INSTALAÇÃO. AF_01/2020	INHI - INSTALAÇÕES HIDROS SANITÁRIAS	UN	1,0000000	70,39	70,39
Composição Auxiliar	88267	SINAPI	ENCANADOR OU BOMBEIRO HIDRÁULICO COM ENCARGOS COMPLEMENTARES	SEDI - SERVIÇOS DIVERSOS	H	0,1164000	24,29	2,82
Composição Auxiliar	88316	SINAPI	SERVENTE COM ENCARGOS COMPLEMENTARES	SEDI - SERVIÇOS DIVERSOS	H	0,0367000	18,23	0,66

Praça da Matriz, Érico Cardoso - BA





PREFEITURA DE
ÉRICO CARDOSO

Unidos pelo progresso da nossa Água Quente

PLANILHA DE COMPOSIÇÃO ANALÍTICO DE PREÇO UNITÁRIO

Obra				Bancos	B.D.I.	Encargos Sociais			
REFORMA E AMPLIAÇÃO DO HOSPITAL MUNICIPAL DRª MONALISA LOUZADA				SINAPI - 05/2022 - Bahia ORSE - 05/2022 - Sergipe	27,52%	Desonerado: embutido nos preços unitário dos insumos de mão de obra, de acordo com as bases.			
Insumo	00003146	SINAPI	FITA VEDA ROSCA EM ROLOS DE 18 MM X 10 M (L X C)	Material	UN	0,0210000	3,50	0,07	
Insumo	00013416	SINAPI	TORNEIRA METALICA CROMADA, RETA, DE PAREDE, PARA COZINHA, SEM BICO, SEM AREJADOR, PADRAO POPULAR, 1/2 " OU 3/4 " (REF 1158)	Material	UN	1,0000000	66,84	66,84	
				MO sem LS =>	2,37	LS =>	0,00	MO com LS =>	2,37
				Valor do BDI =>	19,37			Valor com BDI =>	89,76
						Quant. =>	11,0000000	Preço Total =>	987,36

4.13.5.	Código	Banco	Descrição	Tipo	Und	Quant.	Valor Unit	Total	
Composição	86915	SINAPI	TORNEIRA CROMADA DE MESA, 1/2"OU 3/4; PARA LAVATÓRIO, PADRÃO MÉDIO - FORNECIMENTO E INSTALAÇÃO. AF_01/2020	INHI - INSTALAÇÕES HIDROS SANITÁRIAS	UN	1,0000000	114,76	114,76	
Composição Auxiliar	88267	SINAPI	ENCANADOR OU BOMBEIRO HIDRÁULICO COM ENCARGOS COMPLEMENTARES	SEDI - SERVIÇOS DIVERSOS	H	0,0960000	24,29	2,33	
Composição Auxiliar	88316	SINAPI	SERVEENTE COM ENCARGOS COMPLEMENTARES	SEDI - SERVIÇOS DIVERSOS	H	0,0303000	18,23	0,55	
Insumo	00003146	SINAPI	FITA VEDA ROSCA EM ROLOS DE 18 MM X 10 M (L X C)	Material	UN	0,0210000	3,50	0,07	
Insumo	00036791	SINAPI	TORNEIRA METALICA CROMADA DE MESA PARA LAVATORIO, BICA ALTA, COM AREJADOR (REF 1195)	Material	UN	1,0000000	111,81	111,81	
				MO sem LS =>	1,96	LS =>	0,00	MO com LS =>	1,96
				Valor do BDI =>	31,58			Valor com BDI =>	146,34
						Quant. =>	1,0000000	Preço Total =>	146,34

4.13.6.	Código	Banco	Descrição	Tipo	Und	Quant.	Valor Unit	Total
Composição	86940	SINAPI	LAVATÓRIO LOUÇA BRANCA COM COLUNA, 45 X 55CM OU EQUIVALENTE, PADRÃO MÉDIO, INCLUSO SIFÃO TIPO GARRAFA, VÁLVULA E ENGATE FLEXÍVEL DE 40CM EM METAL CROMADO, COM APARELHO MISTURADOR PADRÃO MÉDIO - FORNECIMENTO E INSTALAÇÃO. AF_01/2020	INHI - INSTALAÇÕES HIDROS SANITÁRIAS	UN	1,0000000	999,02	999,02

Praça da Matriz, Érico Cardoso - BA





PREFEITURA DE
ÉRICO CARDOSO
Unidos pelo progresso da nossa Água Quente

PLANILHA DE COMPOSIÇÃO ANALÍTICO DE PREÇO UNITÁRIO

Obra				Bancos	B.D.I.	Encargos Sociais			
REFORMA E AMPLIAÇÃO DO HOSPITAL MUNICIPAL DRª MONALISA LOUZADA				SINAPI - 05/2022 - Bahia ORSE - 05/2022 - Sergipe	27,52%	Desonerado: embutido nos preços unitário dos insumos de mão de obra, de acordo com as bases.			
Composição Auxiliar	86877	SINAPI	VÁLVULA EM METAL CROMADO 1.1/2"X 1.1/2"PARA TANQUE OU LAVATÓRIO, COM OU SEM LADRÃO - FORNECIMENTO E INSTALAÇÃO. AF_01/2020	INHI - INSTALAÇÕES HIDROS SANITÁRIAS	UN	1,0000000	58,31	58,31	
Composição Auxiliar	86881	SINAPI	SIFÃO DO TIPO GARRAFA EM METAL CROMADO 1 X 1.1/2"- FORNECIMENTO E INSTALAÇÃO. AF_01/2020	INHI - INSTALAÇÕES HIDROS SANITÁRIAS	UN	1,0000000	176,62	176,62	
Composição Auxiliar	86887	SINAPI	ENGATE FLEXÍVEL EM INOX, 1/2 X 40CM - FORNECIMENTO E INSTALAÇÃO. AF_01/2020	INHI - INSTALAÇÕES HIDROS SANITÁRIAS	UN	2,0000000	46,88	93,76	
Composição Auxiliar	86903	SINAPI	LAVATÓRIO LOUÇA BRANCA COM COLUNA, 45 X 55CM OU EQUIVALENTE, PADRÃO MÉDIO - FORNECIMENTO E INSTALAÇÃO. AF_01/2020	INHI - INSTALAÇÕES HIDROS SANITÁRIAS	UN	1,0000000	345,47	345,47	
Composição Auxiliar	86905	SINAPI	APARELHO MISTURADOR DE MESA PARA LAVATÓRIO, PADRÃO MÉDIO - FORNECIMENTO E INSTALAÇÃO. AF_01/2020	INHI - INSTALAÇÕES HIDROS SANITÁRIAS	UN	1,0000000	324,86	324,86	
				MO sem LS =>	56,91	LS =>	0,00	MO com LS =>	56,91
				Valor do BDI =>	274,93			Valor com BDI =>	1.273,95
						Quant. =>	9,0000000	Preço Total =>	11.465,55

4.13.7.	Código	Banco	Descrição	Tipo	Und	Quant.	Valor Unit	Total	
Composição	86932	SINAPI	VASO SANITÁRIO SIFONADO COM CAIXA ACOPLADA LOUÇA BRANCA - PADRÃO MÉDIO, INCLUSO ENGATE FLEXÍVEL EM METAL CROMADO, 1/2 X 40CM - FORNECIMENTO E INSTALAÇÃO. AF_01/2020	INHI - INSTALAÇÕES HIDROS SANITÁRIAS	UN	1,0000000	460,66	460,66	
Composição Auxiliar	86887	SINAPI	ENGATE FLEXÍVEL EM INOX, 1/2 X 40CM - FORNECIMENTO E INSTALAÇÃO. AF_01/2020	INHI - INSTALAÇÕES HIDROS SANITÁRIAS	UN	1,0000000	46,88	46,88	
Composição Auxiliar	86888	SINAPI	VASO SANITÁRIO SIFONADO COM CAIXA ACOPLADA LOUÇA BRANCA - FORNECIMENTO E INSTALAÇÃO. AF_01/2020	INHI - INSTALAÇÕES HIDROS SANITÁRIAS	UN	1,0000000	413,78	413,78	
				MO sem LS =>	21,11	LS =>	0,00	MO com LS =>	21,11
				Valor do BDI =>	126,77			Valor com BDI =>	587,43
						Quant. =>	2,0000000	Preço Total =>	1.174,86

4.13.8.	Código	Banco	Descrição	Tipo	Und	Quant.	Valor Unit	Total
Composição	7348	ORSE	Espelho de cristal 4mm, com moldura de alumínio, acabamento em laminado, dim. 50 x 80cm	Loouças e Metais Sanitários	un	1,0000000	197,90	197,90

Praça da Matriz, Érico Cardoso - BA





PREFEITURA DE
ÉRICO CARDOSO

Unidos pelo progresso da nossa Água Quente

PLANILHA DE COMPOSIÇÃO ANALÍTICO DE PREÇO UNITÁRIO

Obra			Bancos	B.D.I.	Encargos Sociais			
REFORMA E AMPLIAÇÃO DO HOSPITAL MUNICIPAL DRª MONALISA LOUZADA			SINAPI - 05/2022 - Bahia ORSE - 05/2022 - Sergipe	27,52%	Desonerado: embutido nos preços unitário dos insumos de mão de obra, de acordo com as bases.			
Insumo	6967 ORSE	Espelho de cristal 4mm, com moldura de alumínio, acabamento em laminado, dim. 50 x 80cm	Material	un	1,0000000	197,90	197,90	
			MO sem LS =>	0,00	LS =>	0,00	MO com LS =>	0,00
			Valor do BDI =>	54,46			Valor com BDI =>	252,36
					Quant. =>	2,0000000	Preço Total =>	504,72

4.13.9.	Código	Banco	Descrição	Tipo	Und	Quant.	Valor Unit	Total	
Composição	95546	SINAPI	KIT DE ACESSORIOS PARA BANHEIRO EM METAL CROMADO, 5 PECAS, INCLUSO FIXAÇÃO. AF_01/2020	INHI - INSTALAÇÕES HIDROS SANITÁRIAS	UN	1,0000000	109,68	109,68	
Composição Auxiliar	88267	SINAPI	ENCANADOR OU BOMBEIRO HIDRÁULICO COM ENCARGOS COMPLEMENTARES	SEDI - SERVIÇOS DIVERSOS	H	1,8970000	24,29	46,07	
Composição Auxiliar	88316	SINAPI	SERVENTE COM ENCARGOS COMPLEMENTARES	SEDI - SERVIÇOS DIVERSOS	H	0,5977000	18,23	10,89	
Insumo	00039398	SINAPI	KIT DE ACESSORIOS PARA BANHEIRO EM METAL CROMADO, 5 PECAS	Material	UN	1,0000000	52,72	52,72	
				MO sem LS =>	38,83	LS =>	0,00	MO com LS =>	38,83
				Valor do BDI =>	30,18			Valor com BDI =>	139,86
						Quant. =>	2,0000000	Preço Total =>	279,72

4.13.10.	Código	Banco	Descrição	Tipo	Und	Quant.	Valor Unit	Total
Composição	2017	ORSE	Tanque simples em mármore sintético c/ torneira cromada (deca linha c23 ref 1153) , c/ válvula de plástico conjunto de fixação, sifão de plástico ou similares	Louças e Metais Sanitários	un	1,0000000	377,20	377,20
Composição Auxiliar	10549	ORSE	Encargos Complementares - Servente	Provisórios	h	1,7920557	3,69	6,61
Composição Auxiliar	10554	ORSE	Encargos Complementares - Encanador	Provisórios	h	1,7920557	3,59	6,43
Insumo	981	ORSE	Fita veda rosca 18mm	Material	m	0,4480138	0,20	0,08
Insumo	2012	ORSE	Sifão com valvula para tanque lavar, 1 1/4" x 40, Akros nº. 8 ou similar	Material	un	1,0000000	8,78	8,78

Praça da Matriz, Érico Cardoso - BA





PREFEITURA DE
ÉRICO CARDOSO

Unidos pelo progresso da nossa Água Quente

PLANILHA DE COMPOSIÇÃO ANALÍTICO DE PREÇO UNITÁRIO

Obra			Bancos	B.D.I.	Encargos Sociais			
REFORMA E AMPLIAÇÃO DO HOSPITAL MUNICIPAL DRª MONALISA LOUZADA			SINAPI - 05/2022 - Bahia ORSE - 05/2022 - Sergipe	27,52%	Desonerado: embutido nos preços unitário dos insumos de mão de obra, de acordo com as bases.			
Insumo	668 ORSE	Fixação para tanque, DECA FT11 ou similar Fixação p/ tanque (deca - ref. ft11 ou similar)	Material	cj	1,0000000	81,90	81,90	
Insumo	00002696 SINAPI	ENCANADOR OU BOMBEIRO HIDRAULICO (HORISTA)	Mão de Obra	H	1,7920557	16,89	30,26	
Insumo	00006111 SINAPI	SERVENTE DE OBRAS	Mão de Obra	H	1,7920557	10,45	18,72	
Insumo	00011690 SINAPI	TANQUE SIMPLES EM MARMORE SINTETICO DE FIXAR NA PAREDE, CAPACIDADE *22* L, *60 X 46* CM	Material	UN	1,0000000	166,60	166,60	
Insumo	00013984 SINAPI	TORNEIRA METALICA CROMADA, CANO CURTO, COM AREJADOR, SEM BICO PLASTICO, DE PAREDE, PARA USO GERAL, 1/2 " OU 3/4 " (REF 1152 / 1154)	Material	UN	1,0000000	57,82	57,82	
			MO sem LS =>	48,98	LS =>	0,00	MO com LS =>	48,98
			Valor do BDI =>	103,81			Valor com BDI =>	481,01
					Quant. =>	1,0000000	Preço Total =>	481,01

5	ETAPA 4							709.756,06
5.1	SERVIÇOS PRELIMINARES							5.948,07
5.1.1.	Código	Banco	Descrição	Tipo	Und	Quant.	Valor Unit	Total
Composição	97622	SINAPI	DEMOLIÇÃO DE ALVENARIA DE BLOCO FURADO, DE FORMA MANUAL, SEM REAPROVEITAMENTO. AF_12/2017	SERP - SERVIÇOS PRELIMINARES	m³	1,0000000	47,98	47,98
Composição Auxiliar	88309	SINAPI	PEDREIRO COM ENCARGOS COMPLEMENTARES	SEDI - SERVIÇOS DIVERSOS	H	0,2250000	24,89	5,60
Composição Auxiliar	88316	SINAPI	SERVENTE COM ENCARGOS COMPLEMENTARES	SEDI - SERVIÇOS DIVERSOS	H	2,3248000	18,23	42,38
			MO sem LS =>	28,54	LS =>	0,00	MO com LS =>	28,54
			Valor do BDI =>	13,20			Valor com BDI =>	61,18
					Quant. =>	27,0000000	Preço Total =>	1.651,86
5.1.2.	Código	Banco	Descrição	Tipo	Und	Quant.	Valor Unit	Total
Composição	3240	ORSE	Demolição de piso de alta resistência	Conversão InfoWORca	m²	1,0000000	17,24	17,24

Praça da Matriz, Érico Cardoso - BA





PREFEITURA DE
ÉRICO CARDOSO

Unidos pelo progresso da nossa Água Quente

PLANILHA DE COMPOSIÇÃO ANALÍTICO DE PREÇO UNITÁRIO

Obra			Bancos	B.D.I.	Encargos Sociais				
REFORMA E AMPLIAÇÃO DO HOSPITAL MUNICIPAL DRª MONALISA LOUZADA			SINAPI - 05/2022 - Bahia ORSE - 05/2022 - Sergipe	27,52%	Desonerado: embutido nos preços unitário dos insumos de mão de obra, de acordo com as bases.				
Composição Auxiliar	10549 ORSE	Encargos Complementares - Servente	Provisórios	h	1,0669156	3,69	3,93		
Composição Auxiliar	10550 ORSE	Encargos Complementares - Pedreiro	Provisórios	h	0,1066916	3,55	0,37		
Insumo	00004750 SINAPI	PEDREIRO (HORISTA)	Mão de Obra	H	0,1066916	16,87	1,79		
Insumo	00006111 SINAPI	SERVENTE DE OBRAS	Mão de Obra	H	1,0676664	10,45	11,15		
				MO sem LS =>	12,94	LS =>	0,00	MO com LS =>	12,94
				Valor do BDI =>	4,74			Valor com BDI =>	21,98
						Quant. =>	195,4600000	Preço Total =>	4.296,21

5.2	FUNDAÇÃO E VIGAS BALDRAME							94.842,72	
5.2.1.	Código	Banco	Descrição	Tipo	Und	Quant.	Valor Unit	Total	
Composição	93358	SINAPI	ESCAVAÇÃO MANUAL DE VALA COM PROFUNDIDADE MENOR OU IGUAL A 1,30 M. AF_02/2021	MOVT - MOVIMENTO DE TERRA	m³	1,0000000	72,11	72,11	
Composição Auxiliar	88316	SINAPI	SERVENTE COM ENCARGOS COMPLEMENTARES	SEDI - SERVIÇOS DIVERSOS	H	3,9560000	18,23	72,11	
				MO sem LS =>	42,01	LS =>	0,00	MO com LS =>	42,01
				Valor do BDI =>	19,84			Valor com BDI =>	91,95
						Quant. =>	77,6000000	Preço Total =>	7.135,32

5.2.2.	Código	Banco	Descrição	Tipo	Und	Quant.	Valor Unit	Total
Composição	96619	SINAPI	LASTRO DE CONCRETO MAGRO, APLICADO EM BLOCOS DE COROAMENTO OU SAPATAS, ESPESSURA DE 5 CM. AF_08/2017	FUES - FUNDAÇÕES E ESTRUTURAS	m²	1,0000000	31,54	31,54
Composição Auxiliar	88309	SINAPI	PEDREIRO COM ENCARGOS COMPLEMENTARES	SEDI - SERVIÇOS DIVERSOS	H	0,3106000	24,89	7,73
Composição Auxiliar	88316	SINAPI	SERVENTE COM ENCARGOS COMPLEMENTARES	SEDI - SERVIÇOS DIVERSOS	H	0,0847000	18,23	1,54
Composição Auxiliar	94968	SINAPI	CONCRETO MAGRO PARA LASTRO, TRAÇO 1:4,5:4,5 (EM MASSA SECA DE CIMENTO/ AREIA MÉDIA/ BRITA 1) - PREPARO MECÂNICO COM BETONEIRA 600 L. AF_05/2021	FUES - FUNDAÇÕES E ESTRUTURAS	m³	0,0565000	394,33	22,27

Praça da Matriz, Érico Cardoso - BA





PREFEITURA DE
ÉRICO CARDOSO
Unidos pelo progresso da nossa Água Quente

PLANILHA DE COMPOSIÇÃO ANALÍTICO DE PREÇO UNITÁRIO

Obra REFORMA E AMPLIAÇÃO DO HOSPITAL MUNICIPAL DRª MONALISA LOUZADA	Bancos SINAPI - 05/2022 - Bahia ORSE - 05/2022 - Sergipe	B.D.I. 27,52%	Encargos Sociais Desonerado: embutido nos preços unitário dos insumos de mão de obra, de acordo com as bases.			
	MO sem LS =>	8,88	LS =>	0,00	MO com LS =>	8,88
	Valor do BDI =>	8,68			Valor com BDI =>	40,22
			Quant. =>	67,0000000	Preço Total =>	2.694,74

5.2.3.	Código	Banco	Descrição	Tipo	Und	Quant.	Valor Unit	Total	
Composição	96535	SINAPI	FABRICAÇÃO, MONTAGEM E DESMONTAGEM DE FÔRMA PARA SAPATA, EM MADEIRA SERRADA, E=25 MM, 4 UTILIZAÇÕES. AF_06/2017	FUES - FUNDAÇÕES E ESTRUTURAS	m²	1,0000000	152,23	152,23	
Composição Auxiliar	88239	SINAPI	AJUDANTE DE CARPINTEIRO COM ENCARGOS COMPLEMENTARES	SEDI - SERVIÇOS DIVERSOS	H	1,0860000	18,24	19,80	
Composição Auxiliar	88262	SINAPI	CARPINTEIRO DE FORMAS COM ENCARGOS COMPLEMENTARES	SEDI - SERVIÇOS DIVERSOS	H	2,7690000	24,65	68,25	
Composição Auxiliar	91692	SINAPI	SERRA CIRCULAR DE BANCADA COM MOTOR ELÉTRICO POTÊNCIA DE 5HP, COM COIFA PARA DISCO 10" - CHP DIURNO. AF_08/2015	CHOR - CUSTOS HORÁRIOS DE MÁQUINAS E EQUIPAMENTOS	CHP	0,0790000	32,36	2,55	
Composição Auxiliar	91693	SINAPI	SERRA CIRCULAR DE BANCADA COM MOTOR ELÉTRICO POTÊNCIA DE 5HP, COM COIFA PARA DISCO 10" - CHI DIURNO. AF_08/2015	CHOR - CUSTOS HORÁRIOS DE MÁQUINAS E EQUIPAMENTOS	CHI	0,0390000	30,85	1,20	
Insumo	00002692	SINAPI	DESMOLDANTE PROTETOR PARA FORMAS DE MADEIRA, DE BASE OLEOSA EMULSIONADA EM AGUA	Material	L	0,0170000	6,11	0,10	
Insumo	00004517	SINAPI	SARRAFO *2,5 X 7,5* CM EM PINUS, MISTA OU EQUIVALENTE DA REGIAO - BRUTA	Material	M	4,6120000	3,32	15,31	
Insumo	00005073	SINAPI	PREGO DE ACO POLIDO COM CABECA 17 X 24 (2 1/4 X 11)	Material	KG	0,0470000	20,63	0,96	
Insumo	00005074	SINAPI	PREGO DE ACO POLIDO COM CABECA 15 X 18 (1 1/2 X 13)	Material	KG	0,0160000	22,68	0,36	
Insumo	00006189	SINAPI	TABUA NAO APARELHADA *2,5 X 30* CM, EM MACARANDUBA, ANGELIM OU EQUIVALENTE DA REGIAO - BRUTA	Material	M	1,2780000	34,01	43,46	
Insumo	00040304	SINAPI	PREGO DE ACO POLIDO COM CABECA DUPLA 17 X 27 (2 1/2 X 11)	Material	KG	0,0100000	24,98	0,24	
				MO sem LS =>	61,55	LS =>	0,00	MO com LS =>	61,55
				Valor do BDI =>	41,89			Valor com BDI =>	194,12

Praça da Matriz, Érico Cardoso - BA





PREFEITURA DE
ÉRICO CARDOSO

Unidos pelo progresso da nossa Água Quente

PLANILHA DE COMPOSIÇÃO ANALÍTICO DE PREÇO UNITÁRIO

Obra REFORMA E AMPLIAÇÃO DO HOSPITAL MUNICIPAL DRª MONALISA LOUZADA	Bancos SINAPI - 05/2022 - Bahia ORSE - 05/2022 - Sergipe	B.D.I. 27,52%	Encargos Sociais Desonerado: embutido nos preços unitário dos insumos de mão de obra, de acordo com as bases.
---	---	-------------------------	--

Quant. => 78,9200000 Preço Total => 15.319,95

5.2.4.	Código	Banco	Descrição	Tipo	Und	Quant.	Valor Unit	Total	
Composição	96543	SINAPI	ARMAÇÃO DE BLOCO, VIGA BALDRAME E SAPATA UTILIZANDO AÇO CA-60 DE 5 MM - MONTAGEM. AF_06/2017	FUES - FUNDAÇÕES E ESTRUTURAS	KG	1,0000000	20,20	20,20	
Composição Auxiliar	88238	SINAPI	AJUDANTE DE ARMADOR COM ENCARGOS COMPLEMENTARES	SEDI - SERVIÇOS DIVERSOS	H	0,0635000	18,31	1,16	
Composição Auxiliar	88245	SINAPI	ARMADOR COM ENCARGOS COMPLEMENTARES	SEDI - SERVIÇOS DIVERSOS	H	0,1945000	24,75	4,81	
Composição Auxiliar	92791	SINAPI	CORTE E DOBRA DE AÇO CA-60, DIÂMETRO DE 5,0 MM, UTILIZADO EM ESTRUTURAS DIVERSAS, EXCETO LAJES. AF_12/2015	FUES - FUNDAÇÕES E ESTRUTURAS	KG	1,0000000	13,11	13,11	
Insumo	00039017	SINAPI	ESPACADOR / DISTANCIADOR CIRCULAR COM ENTRADA LATERAL, EM PLASTICO, PARA VERGALHAO *4,2 A 12,5* MM, COBRIMENTO 20 MM	Material	UN	1,9665000	0,22	0,43	
Insumo	00043132	SINAPI	ARAME RECOZIDO 16 BWG, D = 1,65 MM (0,016 KG/M) OU 18 BWG, D = 1,25 MM (0,01 KG/M)	Material	KG	0,0250000	27,83	0,69	
				MO sem LS =>	5,39	LS =>	0,00	MO com LS =>	5,39
				Valor do BDI =>	5,56			Valor com BDI =>	25,76
				Quant. =>	296,1000000	Preço Total =>	7.627,54		

5.2.5.	Código	Banco	Descrição	Tipo	Und	Quant.	Valor Unit	Total
Composição	96546	SINAPI	ARMAÇÃO DE BLOCO, VIGA BALDRAME OU SAPATA UTILIZANDO AÇO CA-50 DE 10 MM - MONTAGEM. AF_06/2017	FUES - FUNDAÇÕES E ESTRUTURAS	KG	1,0000000	15,93	15,93
Composição Auxiliar	88238	SINAPI	AJUDANTE DE ARMADOR COM ENCARGOS COMPLEMENTARES	SEDI - SERVIÇOS DIVERSOS	H	0,0290000	18,31	0,53
Composição Auxiliar	88245	SINAPI	ARMADOR COM ENCARGOS COMPLEMENTARES	SEDI - SERVIÇOS DIVERSOS	H	0,0890000	24,75	2,20
Composição Auxiliar	92794	SINAPI	CORTE E DOBRA DE AÇO CA-50, DIÂMETRO DE 10,0 MM, UTILIZADO EM ESTRUTURAS DIVERSAS, EXCETO LAJES. AF_12/2015	FUES - FUNDAÇÕES E ESTRUTURAS	KG	1,0000000	12,41	12,41
Insumo	00039017	SINAPI	ESPACADOR / DISTANCIADOR CIRCULAR COM ENTRADA LATERAL, EM PLASTICO, PARA VERGALHAO *4,2 A 12,5* MM, COBRIMENTO 20 MM	Material	UN	0,4655000	0,22	0,10

Praça da Matriz, Érico Cardoso - BA





PREFEITURA DE
ÉRICO CARDOSO

Unidos pelo progresso da nossa Água Quente

PLANILHA DE COMPOSIÇÃO ANALÍTICO DE PREÇO UNITÁRIO

Obra				Bancos	B.D.I.	Encargos Sociais			
REFORMA E AMPLIAÇÃO DO HOSPITAL MUNICIPAL DRª MONALISA LOUZADA				SINAPI - 05/2022 - Bahia ORSE - 05/2022 - Sergipe	27,52%	Desonerado: embutido nos preços unitário dos insumos de mão de obra, de acordo com as bases.			
Insumo	00043132	SINAPI	ARAME RECOZIDO 16 BWG, D = 1,65 MM (0,016 KG/M) OU 18 BWG, D = 1,25 MM (0,01 KG/M)	Material	KG	0,0250000	27,83	0,69	
				MO sem LS =>	2,03	LS =>	0,00	MO com LS =>	2,03
				Valor do BDI =>	4,38			Valor com BDI =>	20,31
						Quant. =>	856,1000000	Preço Total =>	17.387,39

5.2.6.	Código	Banco	Descrição	Tipo	Und	Quant.	Valor Unit	Total	
Composição	96545	SINAPI	ARMAÇÃO DE BLOCO, VIGA BALDRAME OU SAPATA UTILIZANDO AÇO CA-50 DE 8 MM - MONTAGEM. AF_06/2017	FUES - FUNDAÇÕES E ESTRUTURAS	KG	1,0000000	17,79	17,79	
Composição Auxiliar	88238	SINAPI	AJUDANTE DE ARMADOR COM ENCARGOS COMPLEMENTARES	SEDI - SERVIÇOS DIVERSOS	H	0,0375000	18,31	0,68	
Composição Auxiliar	88245	SINAPI	ARMADOR COM ENCARGOS COMPLEMENTARES	SEDI - SERVIÇOS DIVERSOS	H	0,1155000	24,75	2,85	
Composição Auxiliar	92793	SINAPI	CORTE E DOBRA DE AÇO CA-50, DIÂMETRO DE 8,0 MM, UTILIZADO EM ESTRUTURAS DIVERSAS, EXCETO LAJES. AF_12/2015	FUES - FUNDAÇÕES E ESTRUTURAS	KG	1,0000000	13,42	13,42	
Insumo	00039017	SINAPI	ESPACADOR / DISTANCIADOR CIRCULAR COM ENTRADA LATERAL, EM PLASTICO, PARA VERGALHAO *4,2 A 12,5* MM, COBRIMENTO 20 MM	Material	UN	0,7240000	0,22	0,15	
Insumo	00043132	SINAPI	ARAME RECOZIDO 16 BWG, D = 1,65 MM (0,016 KG/M) OU 18 BWG, D = 1,25 MM (0,01 KG/M)	Material	KG	0,0250000	27,83	0,69	
				MO sem LS =>	2,76	LS =>	0,00	MO com LS =>	2,76
				Valor do BDI =>	4,90			Valor com BDI =>	22,69
						Quant. =>	437,4000000	Preço Total =>	9.924,61

5.2.7.	Código	Banco	Descrição	Tipo	Und	Quant.	Valor Unit	Total
Composição	94965	SINAPI	CONCRETO FCK = 25MPA, TRAÇO 1:2,3:2,7 (EM MASSA SECA DE CIMENTO/ AREIA MÉDIA/ BRITA 1) - PREPARO MECÂNICO COM BETONEIRA 400 L. AF_05/2021	FUES - FUNDAÇÕES E ESTRUTURAS	m³	1,0000000	506,75	506,75
Composição Auxiliar	88316	SINAPI	SERVENTE COM ENCARGOS COMPLEMENTARES	SEDI - SERVIÇOS DIVERSOS	H	2,3117000	18,23	42,14
Composição Auxiliar	88377	SINAPI	OPERADOR DE BETONEIRA ESTACIONÁRIA/MISTURADOR COM ENCARGOS COMPLEMENTARES	SEDI - SERVIÇOS DIVERSOS	H	1,4637000	25,40	37,17

Praça da Matriz, Érico Cardoso - BA





PREFEITURA DE
ÉRICO CARDOSO

Unidos pelo progresso da nossa Água Quente

PLANILHA DE COMPOSIÇÃO ANALÍTICO DE PREÇO UNITÁRIO

Obra				Bancos	B.D.I.	Encargos Sociais			
REFORMA E AMPLIAÇÃO DO HOSPITAL MUNICIPAL DRª MONALISA LOUZADA				SINAPI - 05/2022 - Bahia ORSE - 05/2022 - Sergipe	27,52%	Desonerado: embutido nos preços unitário dos insumos de mão de obra, de acordo com as bases.			
Composição Auxiliar	88830	SINAPI	BETONEIRA CAPACIDADE NOMINAL DE 400 L, CAPACIDADE DE MISTURA 280 L, MOTOR ELÉTRICO TRIFÁSICO POTÊNCIA DE 2 CV, SEM CARREGADOR - CHP DIURNO. AF_10/2014	CHOR - CUSTOS HORÁRIOS DE MÁQUINAS E EQUIPAMENTOS	CHP	0,7534000	2,05	1,54	
Composição Auxiliar	88831	SINAPI	BETONEIRA CAPACIDADE NOMINAL DE 400 L, CAPACIDADE DE MISTURA 280 L, MOTOR ELÉTRICO TRIFÁSICO POTÊNCIA DE 2 CV, SEM CARREGADOR - CHI DIURNO. AF_10/2014	CHOR - CUSTOS HORÁRIOS DE MÁQUINAS E EQUIPAMENTOS	CHI	0,7103000	0,36	0,25	
Insumo	00000370	SINAPI	AREIA MEDIA - POSTO JAZIDA/FORNECEDOR (RETIRADO NA JAZIDA, SEM TRANSPORTE)	Material	m³	0,7229000	110,00	79,51	
Insumo	00001379	SINAPI	CIMENTO PORTLAND COMPOSTO CP II-32	Material	KG	362,6579000	0,80	290,12	
Insumo	00004721	SINAPI	PEDRA BRITADA N. 1 (9,5 a 19 MM) POSTO PEDREIRA/FORNECEDOR, SEM FRETE	Material	m³	0,5934000	94,42	56,02	
				MO sem LS =>	51,96	LS =>	0,00	MO com LS =>	51,96
				Valor do BDI =>	139,46			Valor com BDI =>	646,21
						Quant. =>	29,1500000	Preço Total =>	18.837,02

5.2.8.	Código	Banco	Descrição	Tipo	Und	Quant.	Valor Unit	Total	
Composição	103670	SINAPI	LANÇAMENTO COM USO DE BALDES, ADENSAMENTO E ACABAMENTO DE CONCRETO EM ESTRUTURAS. AF_02/2022	FUES - FUNDAÇÕES E ESTRUTURAS	m³	1,0000000	258,64	258,64	
Composição Auxiliar	88262	SINAPI	CARPINTEIRO DE FORMAS COM ENCARGOS COMPLEMENTARES	SEDI - SERVIÇOS DIVERSOS	H	2,4590000	24,65	60,61	
Composição Auxiliar	88309	SINAPI	PEDREIRO COM ENCARGOS COMPLEMENTARES	SEDI - SERVIÇOS DIVERSOS	H	2,4590000	24,89	61,20	
Composição Auxiliar	88316	SINAPI	SERVENTE COM ENCARGOS COMPLEMENTARES	SEDI - SERVIÇOS DIVERSOS	H	7,3770000	18,23	134,48	
Composição Auxiliar	90586	SINAPI	VIBRADOR DE IMERSÃO, DIÂMETRO DE PONTEIRA 45MM, MOTOR ELÉTRICO TRIFÁSICO POTÊNCIA DE 2 CV - CHP DIURNO. AF_06/2015	CHOR - CUSTOS HORÁRIOS DE MÁQUINAS E EQUIPAMENTOS	CHP	1,0420000	1,50	1,56	
Composição Auxiliar	90587	SINAPI	VIBRADOR DE IMERSÃO, DIÂMETRO DE PONTEIRA 45MM, MOTOR ELÉTRICO TRIFÁSICO POTÊNCIA DE 2 CV - CHI DIURNO. AF_06/2015	CHOR - CUSTOS HORÁRIOS DE MÁQUINAS E EQUIPAMENTOS	CHI	1,4170000	0,56	0,79	
				MO sem LS =>	162,43	LS =>	0,00	MO com LS =>	162,43

Praça da Matriz, Érico Cardoso - BA





PREFEITURA DE
ÉRICO CARDOSO
Unidos pelo progresso da nossa Água Quente

PLANILHA DE COMPOSIÇÃO ANALÍTICO DE PREÇO UNITÁRIO

Obra REFORMA E AMPLIAÇÃO DO HOSPITAL MUNICIPAL DRª MONALISA LOUZADA	Bancos SINAPI - 05/2022 - Bahia ORSE - 05/2022 - Sergipe	B.D.I. 27,52%	Encargos Sociais Desonerado: embutido nos preços unitário dos insumos de mão de obra, de acordo com as bases.
Valor do BDI =>		71,18	Valor com BDI =>
		Quant. =>	29,1500000
		Preço Total =>	9.614,25

5.2.9.	Código	Banco	Descrição	Tipo	Und	Quant.	Valor Unit	Total
Composição	4953	ORSE	Impermeabilização de alicerce e viga baldrame com 2 demãos de tinta asfáltica tipo Neutrol da Vedacit ou similar, exceto argamassa impermeabilização	Tratamentos de Superfícies	m²	1,0000000	24,01	24,01
Composição Auxiliar	10549	ORSE	Encargos Complementares - Servente	Provisórios	h	0,2000000	3,69	0,73
Composição Auxiliar	10553	ORSE	Encargos Complementares - Pintor	Provisórios	h	0,4000000	3,75	1,50
Insumo	00004783	SINAPI	PINTOR (HORISTA)	Mão de Obra	H	0,4000000	16,89	6,75
Insumo	00006111	SINAPI	SERVENTE DE OBRAS	Mão de Obra	H	0,2000000	10,45	2,09
Insumo	00007313	SINAPI	TINTA ASFALTICA IMPERMEABILIZANTE DILUIDA EM SOLVENTE, PARA MATERIAIS CIMENTICIOS, METAL E MADEIRA	Material	L	0,5156152	25,11	12,94
		MO sem LS =>	8,84	LS =>	0,00	MO com LS =>	8,84	
		Valor do BDI =>	6,61			Valor com BDI =>	30,62	
		Quant. =>	205,8100000	Preço Total =>	6.301,90			

5.3	SUPERESTRUTURA - PILARES, VIGAS E LAJE								91.833,99
5.3.1.	Código	Banco	Descrição	Tipo	Und	Quant.	Valor Unit	Total	
Composição	92423	SINAPI	MONTAGEM E DESMONTAGEM DE FÔRMA DE PILARES RETANGULARES E ESTRUTURAS SIMILARES, PÉ-DIREITO SIMPLES, EM CHAPA DE MADEIRA COMPENSADA RESINADA, 6 UTILIZAÇÕES. AF_09/2020	FUES - FUNDAÇÕES E ESTRUTURAS	m²	1,0000000	65,50	65,50	
Composição Auxiliar	88239	SINAPI	AJUDANTE DE CARPINTEIRO COM ENCARGOS COMPLEMENTARES	SEDI - SERVIÇOS DIVERSOS	H	0,1380000	18,24	2,51	
Composição Auxiliar	88262	SINAPI	CARPINTEIRO DE FORMAS COM ENCARGOS COMPLEMENTARES	SEDI - SERVIÇOS DIVERSOS	H	0,7520000	24,65	18,53	

Praça da Matriz, Érico Cardoso - BA





PREFEITURA DE
ÉRICO CARDOSO

Unidos pelo progresso da nossa Água Quente

PLANILHA DE COMPOSIÇÃO ANALÍTICO DE PREÇO UNITÁRIO

Obra				Bancos	B.D.I.	Encargos Sociais			
REFORMA E AMPLIAÇÃO DO HOSPITAL MUNICIPAL DRª MONALISA LOUZADA				SINAPI - 05/2022 - Bahia ORSE - 05/2022 - Sergipe	27,52%	Desonerado: embutido nos preços unitário dos insumos de mão de obra, de acordo com as bases.			
Composição Auxiliar	92263	SINAPI	FABRICAÇÃO DE FÔRMA PARA PILARES E ESTRUTURAS SIMILARES, EM CHAPA DE MADEIRA COMPENSADA RESINADA, E = 17 MM. AF_09/2020	FUES - FUNDAÇÕES E ESTRUTURAS	m²	0,1880000	167,08	31,41	
Insumo	00002692	SINAPI	DESMOLDANTE PROTETOR PARA FORMAS DE MADEIRA, DE BASE OLEOSA EMULSIONADA EM AGUA	Material	L	0,0100000	6,11	0,06	
Insumo	00040271	SINAPI	LOCACAO DE APRUMADOR METALICO DE PILAR, COM ALTURA E ANGULO REGULAVEIS, EXTENSAO DE *1,50* A *2,80* M	Equipamento	MES	0,1960000	11,37	2,22	
Insumo	00040275	SINAPI	LOCACAO DE VIGA SANDUICHE METALICA VAZADA PARA TRAVAMENTO DE PILARES, ALTURA DE *8* CM, LARGURA DE *6* CM E EXTENSAO DE 2 M	Equipamento	MES	0,3930000	17,50	6,87	
Insumo	00040287	SINAPI	LOCACAO DE BARRA DE ANCORAGEM DE 0,80 A 1,20 M DE EXTENSAO, COM ROSCA DE 5/8", INCLUINDO PORCA E FLANGE	Equipamento	MES	0,7850000	4,37	3,43	
Insumo	00040304	SINAPI	PREGO DE ACO POLIDO COM CABECA DUPLA 17 X 27 (2 1/2 X 11)	Material	KG	0,0190000	24,98	0,47	
				MO sem LS =>	19,98	LS =>	0,00	MO com LS =>	19,98
				Valor do BDI =>	18,03			Valor com BDI =>	83,53
						Quant. =>	64,3500000	Preço Total =>	5.375,16

5.3.2.	Código	Banco	Descrição	Tipo	Und	Quant.	Valor Unit	Total
Composição	92775	SINAPI	ARMAÇÃO DE PILAR OU VIGA DE UMA ESTRUTURA CONVENCIONAL DE CONCRETO ARMADO EM UMA EDIFICAÇÃO TÉRREA OU SOBRADO UTILIZANDO AÇO CA-60 DE 5,0 MM - MONTAGEM. AF_12/2015	FUES - FUNDAÇÕES E ESTRUTURAS	KG	1,0000000	20,28	20,28
Composição Auxiliar	88238	SINAPI	AJUDANTE DE ARMADOR COM ENCARGOS COMPLEMENTARES	SEDI - SERVIÇOS DIVERSOS	H	0,0367000	18,31	0,67
Composição Auxiliar	88245	SINAPI	ARMADOR COM ENCARGOS COMPLEMENTARES	SEDI - SERVIÇOS DIVERSOS	H	0,2245000	24,75	5,55
Composição Auxiliar	92791	SINAPI	CORTE E DOBRA DE AÇO CA-60, DIÂMETRO DE 5,0 MM, UTILIZADO EM ESTRUTURAS DIVERSAS, EXCETO LAJES. AF_12/2015	FUES - FUNDAÇÕES E ESTRUTURAS	KG	1,0000000	13,11	13,11

Praça da Matriz, Érico Cardoso - BA





PREFEITURA DE
ÉRICO CARDOSO
Unidos pelo progresso da nossa Água Quente

PLANILHA DE COMPOSIÇÃO ANALÍTICO DE PREÇO UNITÁRIO

Obra				Bancos	B.D.I.	Encargos Sociais			
REFORMA E AMPLIAÇÃO DO HOSPITAL MUNICIPAL DRª MONALISA LOUZADA				SINAPI - 05/2022 - Bahia ORSE - 05/2022 - Sergipe	27,52%	Desonerado: embutido nos preços unitário dos insumos de mão de obra, de acordo com as bases.			
Insumo	00039017	SINAPI	ESPACADOR / DISTANCIADOR CIRCULAR COM ENTRADA LATERAL, EM PLASTICO, PARA VERGALHAO *4,2 A 12,5* MM, COBRIMENTO 20 MM	Material	UN	1,1900000	0,22	0,26	
Insumo	00043132	SINAPI	ARAME RECOZIDO 16 BWG, D = 1,65 MM (0,016 KG/M) OU 18 BWG, D = 1,25 MM (0,01 KG/M)	Material	KG	0,0250000	27,83	0,69	
				MO sem LS =>	5,61	LS =>	0,00	MO com LS =>	5,61
				Valor do BDI =>	5,58			Valor com BDI =>	25,86
						Quant. =>	494,9000000	Preço Total =>	12.798,11

5.3.3.	Código	Banco	Descrição	Tipo	Und	Quant.	Valor Unit	Total	
Composição	92778	SINAPI	ARMAÇÃO DE PILAR OU VIGA DE UMA ESTRUTURA CONVENCIONAL DE CONCRETO ARMADO EM UMA EDIFICAÇÃO TÉRREA OU SOBRADO UTILIZANDO AÇO CA-50 DE 10,0 MM - MONTAGEM. AF_12/2015	FUES - FUNDAÇÕES E ESTRUTURAS	KG	1,0000000	15,85	15,85	
Composição Auxiliar	88238	SINAPI	AJUDANTE DE ARMADOR COM ENCARGOS COMPLEMENTARES	SEDI - SERVIÇOS DIVERSOS	H	0,0156000	18,31	0,28	
Composição Auxiliar	88245	SINAPI	ARMADOR COM ENCARGOS COMPLEMENTARES	SEDI - SERVIÇOS DIVERSOS	H	0,0956000	24,75	2,36	
Composição Auxiliar	92794	SINAPI	CORTE E DOBRA DE AÇO CA-50, DIÂMETRO DE 10,0 MM, UTILIZADO EM ESTRUTURAS DIVERSAS, EXCETO LAJES. AF_12/2015	FUES - FUNDAÇÕES E ESTRUTURAS	KG	1,0000000	12,41	12,41	
Insumo	00039017	SINAPI	ESPACADOR / DISTANCIADOR CIRCULAR COM ENTRADA LATERAL, EM PLASTICO, PARA VERGALHAO *4,2 A 12,5* MM, COBRIMENTO 20 MM	Material	UN	0,5430000	0,22	0,11	
Insumo	00043132	SINAPI	ARAME RECOZIDO 16 BWG, D = 1,65 MM (0,016 KG/M) OU 18 BWG, D = 1,25 MM (0,01 KG/M)	Material	KG	0,0250000	27,83	0,69	
				MO sem LS =>	2,00	LS =>	0,00	MO com LS =>	2,00
				Valor do BDI =>	4,36			Valor com BDI =>	20,21
						Quant. =>	576,2000000	Preço Total =>	11.645,00

5.3.4.	Código	Banco	Descrição	Tipo	Und	Quant.	Valor Unit	Total
--------	--------	-------	-----------	------	-----	--------	------------	-------

Praça da Matriz, Érico Cardoso - BA





PREFEITURA DE
ÉRICO CARDOSO
Unidos pelo progresso da nossa Água Quente

PLANILHA DE COMPOSIÇÃO ANALÍTICO DE PREÇO UNITÁRIO

Obra				Bancos	B.D.I.	Encargos Sociais			
REFORMA E AMPLIAÇÃO DO HOSPITAL MUNICIPAL DRª MONALISA LOUZADA				SINAPI - 05/2022 - Bahia ORSE - 05/2022 - Sergipe	27,52%	Desonerado: embutido nos preços unitário dos insumos de mão de obra, de acordo com as bases.			
Composição	92761	SINAPI	ARMAÇÃO DE PILAR OU VIGA DE UMA ESTRUTURA CONVENCIONAL DE CONCRETO ARMADO EM UM EDIFÍCIO DE MÚLTIPLOS PAVIMENTOS UTILIZANDO AÇO CA-50 DE 8,0 MM - MONTAGEM. AF_12/2015	FUES - FUNDAÇÕES E ESTRUTURAS	KG	1,0000000	16,22	16,22	
Composição Auxiliar	88238	SINAPI	AJUDANTE DE ARMADOR COM ENCARGOS COMPLEMENTARES	SEDI - SERVIÇOS DIVERSOS	H	0,0115000	18,31	0,21	
Composição Auxiliar	88245	SINAPI	ARMADOR COM ENCARGOS COMPLEMENTARES	SEDI - SERVIÇOS DIVERSOS	H	0,0707000	24,75	1,74	
Composição Auxiliar	92793	SINAPI	CORTE E DOBRA DE AÇO CA-50, DIÂMETRO DE 8,0 MM, UTILIZADO EM ESTRUTURAS DIVERSAS, EXCETO LAJES. AF_12/2015	FUES - FUNDAÇÕES E ESTRUTURAS	KG	1,0000000	13,42	13,42	
Insumo	00039017	SINAPI	ESPACADOR / DISTANCIADOR CIRCULAR COM ENTRADA LATERAL, EM PLÁSTICO, PARA VERGALHAO *4,2 A 12,5* MM, COBRIMENTO 20 MM	Material	UN	0,7430000	0,22	0,16	
Insumo	00043132	SINAPI	ARAME RECOZIDO 16 BWG, D = 1,65 MM (0,016 KG/M) OU 18 BWG, D = 1,25 MM (0,01 KG/M)	Material	KG	0,0250000	27,83	0,69	
				MO sem LS =>	1,73	LS =>	0,00	MO com LS =>	1,73
				Valor do BDI =>	4,46			Valor com BDI =>	20,68
						Quant. =>	438,6000000	Preço Total =>	9.070,25

5.3.5.	Código	Banco	Descrição	Tipo	Und	Quant.	Valor Unit	Total
Composição	94965	SINAPI	CONCRETO FCK = 25MPA, TRAÇO 1:2,3:2,7 (EM MASSA SECA DE CIMENTO/ AREIA MÉDIA/ BRITA 1) - PREPARO MECÂNICO COM BETONEIRA 400 L. AF_05/2021	FUES - FUNDAÇÕES E ESTRUTURAS	m³	1,0000000	506,75	506,75
Composição Auxiliar	88316	SINAPI	SERVEnte COM ENCARGOS COMPLEMENTARES	SEDI - SERVIÇOS DIVERSOS	H	2,3117000	18,23	42,14
Composição Auxiliar	88377	SINAPI	OPERADOR DE BETONEIRA ESTACIONÁRIA/MISTURADOR COM ENCARGOS COMPLEMENTARES	SEDI - SERVIÇOS DIVERSOS	H	1,4637000	25,40	37,17
Composição Auxiliar	88830	SINAPI	BETONEIRA CAPACIDADE NOMINAL DE 400 L, CAPACIDADE DE MISTURA 280 L, MOTOR ELÉTRICO TRIFÁSICO POTÊNCIA DE 2 CV, SEM CARREGADOR - CHP DIURNO. AF_10/2014	CHOR - CUSTOS HORÁRIOS DE MÁQUINAS E EQUIPAMENTOS	CHP	0,7534000	2,05	1,54

Praça da Matriz, Érico Cardoso - BA





PREFEITURA DE
ÉRICO CARDOSO
Unidos pelo progresso da nossa Água Quente

PLANILHA DE COMPOSIÇÃO ANALÍTICO DE PREÇO UNITÁRIO

Obra				Bancos	B.D.I.	Encargos Sociais			
REFORMA E AMPLIAÇÃO DO HOSPITAL MUNICIPAL DRª MONALISA LOUZADA				SINAPI - 05/2022 - Bahia ORSE - 05/2022 - Sergipe	27,52%	Desonerado: embutido nos preços unitário dos insumos de mão de obra, de acordo com as bases.			
Composição Auxiliar	88831	SINAPI	BETONEIRA CAPACIDADE NOMINAL DE 400 L, CAPACIDADE DE MISTURA 280 L, MOTOR ELÉTRICO TRIFÁSICO POTÊNCIA DE 2 CV, SEM CARREGADOR - CHI DIURNO. AF_10/2014	CHOR - CUSTOS HORÁRIOS DE MÁQUINAS E EQUIPAMENTOS	CHI	0,7103000	0,36	0,25	
Insumo	00000370	SINAPI	AREIA MEDIA - POSTO JAZIDA/FORNECEDOR (RETIRADO NA JAZIDA, SEM TRANSPORTE)	Material	m³	0,7229000	110,00	79,51	
Insumo	00001379	SINAPI	CIMENTO PORTLAND COMPOSTO CP II-32	Material	KG	362,6579000	0,80	290,12	
Insumo	00004721	SINAPI	PEDRA BRITADA N. 1 (9,5 a 19 MM) POSTO PEDREIRA/FORNECEDOR, SEM FRETE	Material	m³	0,5934000	94,42	56,02	
				MO sem LS =>	51,96	LS =>	0,00	MO com LS =>	51,96
				Valor do BDI =>	139,46			Valor com BDI =>	646,21
						Quant. =>	18,3200000	Preço Total =>	11.838,57

5.3.6.	Código	Banco	Descrição	Tipo	Und	Quant.	Valor Unit	Total	
Composição	103670	SINAPI	LANÇAMENTO COM USO DE BALDES, ADENSAMENTO E ACABAMENTO DE CONCRETO EM ESTRUTURAS. AF_02/2022	FUES - FUNDAÇÕES E ESTRUTURAS	m³	1,0000000	258,64	258,64	
Composição Auxiliar	88262	SINAPI	CARPINTEIRO DE FORMAS COM ENCARGOS COMPLEMENTARES	SEDI - SERVIÇOS DIVERSOS	H	2,4590000	24,65	60,61	
Composição Auxiliar	88309	SINAPI	PEDREIRO COM ENCARGOS COMPLEMENTARES	SEDI - SERVIÇOS DIVERSOS	H	2,4590000	24,89	61,20	
Composição Auxiliar	88316	SINAPI	SERVEENTE COM ENCARGOS COMPLEMENTARES	SEDI - SERVIÇOS DIVERSOS	H	7,3770000	18,23	134,48	
Composição Auxiliar	90586	SINAPI	VIBRADOR DE IMERSÃO, DIÂMETRO DE PONTEIRA 45MM, MOTOR ELÉTRICO TRIFÁSICO POTÊNCIA DE 2 CV - CHP DIURNO. AF_06/2015	CHOR - CUSTOS HORÁRIOS DE MÁQUINAS E EQUIPAMENTOS	CHP	1,0420000	1,50	1,56	
Composição Auxiliar	90587	SINAPI	VIBRADOR DE IMERSÃO, DIÂMETRO DE PONTEIRA 45MM, MOTOR ELÉTRICO TRIFÁSICO POTÊNCIA DE 2 CV - CHI DIURNO. AF_06/2015	CHOR - CUSTOS HORÁRIOS DE MÁQUINAS E EQUIPAMENTOS	CHI	1,4170000	0,56	0,79	
				MO sem LS =>	162,43	LS =>	0,00	MO com LS =>	162,43
				Valor do BDI =>	71,18			Valor com BDI =>	329,82
						Quant. =>	18,3200000	Preço Total =>	6.042,30

Praça da Matriz, Érico Cardoso - BA





PREFEITURA DE
ÉRICO CARDOSO
Unidos pelo progresso da nossa Água Quente

PLANILHA DE COMPOSIÇÃO ANALÍTICO DE PREÇO UNITÁRIO

Obra				Bancos	B.D.I.	Encargos Sociais				
REFORMA E AMPLIAÇÃO DO HOSPITAL MUNICIPAL DRª MONALISA LOUZADA				SINAPI - 05/2022 - Bahia ORSE - 05/2022 - Sergipe	27,52%	Desonerado: embutido nos preços unitário dos insumos de mão de obra, de acordo com as bases.				
5.3.7.	Código	Banco	Descrição	Tipo	Und	Quant.	Valor Unit	Total		
Composição	92459	SINAPI	MONTAGEM E DESMONTAGEM DE FÔRMA DE VIGA, ESCORAMENTO COM GARFO DE MADEIRA, PÉ-DIREITO SIMPLES, EM CHAPA DE MADEIRA RESINADA, 6 UTILIZAÇÕES. AF_09/2020	FUES - FUNDAÇÕES E ESTRUTURAS	m²	1,0000000	133,47	133,47		
Composição Auxiliar	88239	SINAPI	AJUDANTE DE CARPINTEIRO COM ENCARGOS COMPLEMENTARES	SEDI - SERVIÇOS DIVERSOS	H	0,1750000	18,24	3,19		
Composição Auxiliar	88262	SINAPI	CARPINTEIRO DE FORMAS COM ENCARGOS COMPLEMENTARES	SEDI - SERVIÇOS DIVERSOS	H	0,9570000	24,65	23,59		
Composição Auxiliar	92265	SINAPI	FABRICAÇÃO DE FÔRMA PARA VIGAS, EM CHAPA DE MADEIRA COMPENSADA RESINADA, E = 17 MM. AF_09/2020	FUES - FUNDAÇÕES E ESTRUTURAS	m²	0,2970000	120,18	35,69		
Composição Auxiliar	92272	SINAPI	FABRICAÇÃO DE ESCORAS DE VIGA DO TIPO GARFO, EM MADEIRA. AF_09/2020	FUES - FUNDAÇÕES E ESTRUTURAS	M	1,5510000	40,03	62,08		
Insumo	00002692	SINAPI	DESMOLDANTE PROTETOR PARA FORMAS DE MADEIRA, DE BASE OLEOSA EMULSIONADA EM AGUA	Material	L	0,0100000	6,11	0,06		
Insumo	00006193	SINAPI	TABUA NAO APARELHADA *2,5 X 20* CM, EM MACARANDUBA, ANGELIM OU EQUIVALENTE DA REGIAO - BRUTA	Material	M	0,3280000	23,30	7,64		
Insumo	00040304	SINAPI	PREGO DE ACO POLIDO COM CABECA DUPLA 17 X 27 (2 1/2 X 11)	Material	KG	0,0490000	24,98	1,22		
					MO sem LS =>	32,24	LS =>	0,00	MO com LS =>	32,24
					Valor do BDI =>	36,73			Valor com BDI =>	170,20
						Quant. =>	206,0200000	Preço Total =>	35.064,60	

5.4	ALVENARIA DE VEDAÇÃO E CONCRETO MAGRO SOBRE O SOLO							99.473,22
5.4.1.	Código	Banco	Descrição	Tipo	Und	Quant.	Valor Unit	Total
Composição	103331	SINAPI	ALVENARIA DE VEDAÇÃO DE BLOCOS CERÂMICOS FURADOS NA HORIZONTAL DE 11,5X19X19 CM (ESPESSURA 11,5 CM) E ARGAMASSA DE ASSENTAMENTO COM PREPARO MANUAL. AF_12/2021	PARE - PAREDES/PAINEIS	m²	1,0000000	76,56	76,56

Praça da Matriz, Érico Cardoso - BA





PREFEITURA DE
ÉRICO CARDOSO

Unidos pelo progresso da nossa Água Quente

PLANILHA DE COMPOSIÇÃO ANALÍTICO DE PREÇO UNITÁRIO

Obra				Bancos	B.D.I.	Encargos Sociais			
REFORMA E AMPLIAÇÃO DO HOSPITAL MUNICIPAL DRª MONALISA LOUZADA				SINAPI - 05/2022 - Bahia ORSE - 05/2022 - Sergipe	27,52%	Desonerado: embutido nos preços unitário dos insumos de mão de obra, de acordo com as bases.			
Composição Auxiliar	87369	SINAPI	ARGAMASSA TRAÇO 1:2:8 (EM VOLUME DE CIMENTO, CAL E AREIA MÉDIA ÚMIDA) PARA EMBOÇO/MASSA ÚNICA/ASSENTAMENTO DE ALVENARIA DE VEDAÇÃO, PREPARO MANUAL. AF_08/2019	SEDI - SERVIÇOS DIVERSOS	m³	0,0098000	699,09	6,85	
Composição Auxiliar	88309	SINAPI	PEDREIRO COM ENCARGOS COMPLEMENTARES	SEDI - SERVIÇOS DIVERSOS	H	1,2000000	24,89	29,86	
Composição Auxiliar	88316	SINAPI	SERVENTE COM ENCARGOS COMPLEMENTARES	SEDI - SERVIÇOS DIVERSOS	H	0,6000000	18,23	10,93	
Insumo	00034558	SINAPI	TELA DE ACO SOLDADA GALVANIZADA/ZINCADA PARA ALVENARIA, FIO D = *1,20 A 1,70* MM, MALHA 15 X 15 MM, (C X L) *50 X 10,5* CM	Material	M	0,4200000	4,39	1,84	
Insumo	00037395	SINAPI	PINO DE ACO COM FURO, HASTE = 27 MM (ACAO DIRETA)	Material	CENTO	0,0100000	76,78	0,76	
Insumo	00038783	SINAPI	BLOCO CERAMICO / TIJOLO VAZADO PARA ALVENARIA DE VEDACAO, FUIROS NA HORIZONTAL, 11,5 X 19 X 19 CM (NBR 15270)	Material	UN	28,3100000	0,93	26,32	
				MO sem LS =>	28,11	LS =>	0,00	MO com LS =>	28,11
				Valor do BDI =>	21,07			Valor com BDI =>	97,63
						Quant. =>	704,0200000	Preço Total =>	68.733,47

5.4.2.	Código	Banco	Descrição	Tipo	Und	Quant.	Valor Unit	Total
Composição	93196	SINAPI	CONTRAVERGA MOLDADA IN LOCO EM CONCRETO PARA VÃOS DE ATÉ 1,5 M DE COMPRIMENTO. AF_03/2016	FUES - FUNDAÇÕES E ESTRUTURAS	M	1,0000000	98,99	98,99
Composição Auxiliar	88309	SINAPI	PEDREIRO COM ENCARGOS COMPLEMENTARES	SEDI - SERVIÇOS DIVERSOS	H	0,3760000	24,89	9,35
Composição Auxiliar	88316	SINAPI	SERVENTE COM ENCARGOS COMPLEMENTARES	SEDI - SERVIÇOS DIVERSOS	H	0,1880000	18,23	3,42
Composição Auxiliar	92270	SINAPI	FABRICAÇÃO DE FÔRMA PARA VIGAS, COM MADEIRA SERRADA, E = 25 MM. AF_09/2020	FUES - FUNDAÇÕES E ESTRUTURAS	m²	0,3500000	199,39	69,78
Composição Auxiliar	92792	SINAPI	CORTE E DOBRA DE AÇO CA-50, DIÂMETRO DE 6,3 MM, UTILIZADO EM ESTRUTURAS DIVERSAS, EXCETO LAJES. AF_12/2015	FUES - FUNDAÇÕES E ESTRUTURAS	KG	0,4900000	13,41	6,57

Praça da Matriz, Érico Cardoso - BA





PREFEITURA DE
ÉRICO CARDOSO

Unidos pelo progresso da nossa Água Quente

PLANILHA DE COMPOSIÇÃO ANALÍTICO DE PREÇO UNITÁRIO

Obra				Bancos	B.D.I.	Encargos Sociais				
REFORMA E AMPLIAÇÃO DO HOSPITAL MUNICIPAL DRª MONALISA LOUZADA				SINAPI - 05/2022 - Bahia ORSE - 05/2022 - Sergipe	27,52%	Desonerado: embutido nos preços unitário dos insumos de mão de obra, de acordo com as bases.				
Composição Auxiliar	94970	SINAPI	CONCRETO FCK = 20MPA, TRAÇO 1:2,7:3 (EM MASSA SECA DE CIMENTO/ AREIA MÉDIA/ BRITA 1) - PREPARO MECÂNICO COM BETONEIRA 600 L. AF_05/2021	FUES - FUNDAÇÕES E ESTRUTURAS	m³	0,0180000	473,64	8,52		
Insumo	00002692	SINAPI	DESMOLDANTE PROTETOR PARA FORMAS DE MADEIRA, DE BASE OLEOSA EMULSIONADA EM AGUA	Material	L	0,0060000	6,11	0,03		
Insumo	00039017	SINAPI	ESPAÇADOR / DISTANCIADOR CIRCULAR COM ENTRADA LATERAL, EM PLASTICO, PARA VERGALHAO *4,2 A 12,5* MM, COBRIMENTO 20 MM	Material	UN	6,0000000	0,22	1,32		
					MO sem LS =>	17,36	LS =>	0,00	MO com LS =>	17,36
					Valor do BDI =>	27,24			Valor com BDI =>	126,23
						Quant. =>	76,7700000	Preço Total =>	9.690,68	

5.4.3.	Código	Banco	Descrição	Tipo	Und	Quant.	Valor Unit	Total
Composição	93192	SINAPI	VERGA MOLDADA IN LOCO COM UTILIZAÇÃO DE BLOCOS CANALETA PARA PORTAS COM ATÉ 1,5 M DE VÃO. AF_03/2016	FUES - FUNDAÇÕES E ESTRUTURAS	M	1,0000000	50,63	50,63
Composição Auxiliar	87294	SINAPI	ARGAMASSA TRAÇO 1:2:9 (EM VOLUME DE CIMENTO, CAL E AREIA MÉDIA ÚMIDA) PARA EMBOÇO/MASSA ÚNICA/ASSENTAMENTO DE ALVENARIA DE VEDAÇÃO, PREPARO MECÂNICO COM BETONEIRA 600 L. AF_08/2019	SEDI - SERVIÇOS DIVERSOS	m³	0,0019000	587,56	1,11
Composição Auxiliar	88309	SINAPI	PEDREIRO COM ENCARGOS COMPLEMENTARES	SEDI - SERVIÇOS DIVERSOS	H	0,2790000	24,89	6,94
Composição Auxiliar	88316	SINAPI	SERVEENTE COM ENCARGOS COMPLEMENTARES	SEDI - SERVIÇOS DIVERSOS	H	0,1390000	18,23	2,53
Composição Auxiliar	90279	SINAPI	GRAUTE FGK=20 MPA; TRAÇO 1:0,04:1,8:2,1 (EM MASSA SECA DE CIMENTO/ CAL/ AREIA GROSSA/ BRITA 0) - PREPARO MECÂNICO COM BETONEIRA 400 L. AF_09/2021	FUES - FUNDAÇÕES E ESTRUTURAS	m³	0,0140000	579,38	8,11
Composição Auxiliar	92791	SINAPI	CORTE E DOBRA DE AÇO CA-60, DIÂMETRO DE 5,0 MM, UTILIZADO EM ESTRUTURAS DIVERSAS, EXCETO LAJES. AF_12/2015	FUES - FUNDAÇÕES E ESTRUTURAS	KG	0,3080000	13,11	4,03
Insumo	00000660	SINAPI	CANALETA DE CONCRETO 19 X 19 X 19 CM (CLASSE C - NBR 6136)	Material	UN	5,3400000	2,31	12,33
Insumo	00004491	SINAPI	PONTALETE *7,5 X 7,5* CM EM PINUS, MISTA OU EQUIVALENTE DA REGIAO - BRUTA	Material	M	1,2220000	9,50	11,60

Praça da Matriz, Érico Cardoso - BA





PREFEITURA DE
ÉRICO CARDOSO

Unidos pelo progresso da nossa Água Quente

PLANILHA DE COMPOSIÇÃO ANALÍTICO DE PREÇO UNITÁRIO

Obra				Bancos	B.D.I.	Encargos Sociais		
REFORMA E AMPLIAÇÃO DO HOSPITAL MUNICIPAL DRª MONALISA LOUZADA				SINAPI - 05/2022 - Bahia ORSE - 05/2022 - Sergipe	27,52%	Desonerado: embutido nos preços unitário dos insumos de mão de obra, de acordo com as bases.		
Insumo	00006193	SINAPI	TABUA NAO APARELHADA *2,5 X 20* CM, EM MACARANDUBA, ANGELIM OU EQUIVALENTE DA REGIAO - BRUTA	Material	M	0,1710000	23,30	3,98
				MO sem LS =>	7,62	LS =>	0,00	7,62
				Valor do BDI =>	13,93			64,56
						Quant. =>	124,9400000	Preço Total => 8.066,13

5.4.4.	Código	Banco	Descrição	Tipo	Und	Quant.	Valor Unit	Total
Composição	95241	SINAPI	LASTRO DE CONCRETO MAGRO, APLICADO EM PISOS, LAJES SOBRE SOLO OU RADIERS, ESPESSURA DE 5 CM. AF_07/2016	FUES - FUNDAÇÕES E ESTRUTURAS	m²	1,0000000	30,38	30,38
Composição Auxiliar	88309	SINAPI	PEDREIRO COM ENCARGOS COMPLEMENTARES	SEDI - SERVIÇOS DIVERSOS	H	0,2718000	24,89	6,76
Composição Auxiliar	88316	SINAPI	SERVENTE COM ENCARGOS COMPLEMENTARES	SEDI - SERVIÇOS DIVERSOS	H	0,0741000	18,23	1,35
Composição Auxiliar	94968	SINAPI	CONCRETO MAGRO PARA LASTRO, TRAÇO 1:4,5:4,5 (EM MASSA SECA DE CIMENTO/ AREIA MÉDIA/ BRITA 1) - PREPARO MECÂNICO COM BETONEIRA 600 L. AF_05/2021	FUES - FUNDAÇÕES E ESTRUTURAS	m³	0,0565000	394,33	22,27
				MO sem LS =>	8,11	LS =>	0,00	8,11
				Valor do BDI =>	8,36			38,74
						Quant. =>	335,1300000	Preço Total => 12.982,94

5.5	INSTALAÇÕES HIDRAULICAS							3.041,91
5.5.1.	Código	Banco	Descrição	Tipo	Und	Quant.	Valor Unit	Total
Composição	89402	SINAPI	TUBO, PVC, SOLDÁVEL, DN 25MM, INSTALADO EM RAMAL DE DISTRIBUIÇÃO DE ÁGUA - FORNECIMENTO E INSTALAÇÃO. AF_12/2014	INHI - INSTALAÇÕES HIDROS SANITÁRIAS	M	1,0000000	9,88	9,88
Composição Auxiliar	88248	SINAPI	AUXILIAR DE ENCANADOR OU BOMBEIRO HIDRÁULICO COM ENCARGOS COMPLEMENTARES	SEDI - SERVIÇOS DIVERSOS	H	0,1130000	17,82	2,01
Composição Auxiliar	88267	SINAPI	ENCANADOR OU BOMBEIRO HIDRÁULICO COM ENCARGOS COMPLEMENTARES	SEDI - SERVIÇOS DIVERSOS	H	0,1130000	24,29	2,74
Insumo	00009868	SINAPI	TUBO PVC, SOLDAVEL, DN 25 MM, AGUA FRIA (NBR-5648)	Material	M	1,0610000	4,77	5,06

Praça da Matriz, Érico Cardoso - BA





PREFEITURA DE
ÉRICO CARDOSO

Unidos pelo progresso da nossa Água Quente

PLANILHA DE COMPOSIÇÃO ANALÍTICO DE PREÇO UNITÁRIO

Obra				Bancos	B.D.I.	Encargos Sociais			
REFORMA E AMPLIAÇÃO DO HOSPITAL MUNICIPAL DRª MONALISA LOUZADA				SINAPI - 05/2022 - Bahia ORSE - 05/2022 - Sergipe	27,52%	Desonerado: embutido nos preços unitário dos insumos de mão de obra, de acordo com as bases.			
Insumo	00038383	SINAPI	LIXA D'AGUA EM FOLHA, GRAO 100	Material	UN	0,0380000	2,04	0,07	
				MO sem LS =>	3,13	LS =>	0,00	MO com LS =>	3,13
				Valor do BDI =>	2,72			Valor com BDI =>	12,60
						Quant. =>	55,8600000	Preço Total =>	703,84

5.5.2.	Código	Banco	Descrição	Tipo	Und	Quant.	Valor Unit	Total	
Composição	94651	SINAPI	TUBO, PVC, SOLDÁVEL, DN 50 MM, INSTALADO EM RESERVAÇÃO DE ÁGUA DE EDIFICAÇÃO QUE POSSUA RESERVATÓRIO DE FIBRA/FIBROCIMENTO FORNECIMENTO E INSTALAÇÃO. AF_06/2016	INHI - INSTALAÇÕES HIDROS SANITÁRIAS	M	1,0000000	26,31	26,31	
Composição Auxiliar	88248	SINAPI	AUXILIAR DE ENCANADOR OU BOMBEIRO HIDRÁULICO COM ENCARGOS COMPLEMENTARES	SEDI - SERVIÇOS DIVERSOS	H	0,1890000	17,82	3,36	
Composição Auxiliar	88267	SINAPI	ENCANADOR OU BOMBEIRO HIDRÁULICO COM ENCARGOS COMPLEMENTARES	SEDI - SERVIÇOS DIVERSOS	H	0,1890000	24,29	4,59	
Insumo	00009875	SINAPI	TUBO PVC, SOLDAVEL, DN 50 MM, PARA AGUA FRIA (NBR-5648)	Material	M	1,0270000	17,86	18,34	
Insumo	00038383	SINAPI	LIXA D'AGUA EM FOLHA, GRAO 100	Material	UN	0,0110000	2,04	0,02	
				MO sem LS =>	5,24	LS =>	0,00	MO com LS =>	5,24
				Valor do BDI =>	7,24			Valor com BDI =>	33,55
						Quant. =>	28,0100000	Preço Total =>	939,74

5.5.3.	Código	Banco	Descrição	Tipo	Und	Quant.	Valor Unit	Total
Composição	89408	SINAPI	JOELHO 90 GRAUS, PVC, SOLDÁVEL, DN 25MM, INSTALADO EM RAMAL DE DISTRIBUIÇÃO DE ÁGUA - FORNECIMENTO E INSTALAÇÃO. AF_12/2014	INHI - INSTALAÇÕES HIDROS SANITÁRIAS	UN	1,0000000	5,86	5,86
Composição Auxiliar	88248	SINAPI	AUXILIAR DE ENCANADOR OU BOMBEIRO HIDRÁULICO COM ENCARGOS COMPLEMENTARES	SEDI - SERVIÇOS DIVERSOS	H	0,0900000	17,82	1,60
Composição Auxiliar	88267	SINAPI	ENCANADOR OU BOMBEIRO HIDRÁULICO COM ENCARGOS COMPLEMENTARES	SEDI - SERVIÇOS DIVERSOS	H	0,0900000	24,29	2,18
Insumo	00000122	SINAPI	ADESIVO PLASTICO PARA PVC, FRASCO COM *850* GR	Material	UN	0,0070000	67,55	0,47

Praça da Matriz, Érico Cardoso - BA





PREFEITURA DE
ÉRICO CARDOSO

Unidos pelo progresso da nossa Água Quente

PLANILHA DE COMPOSIÇÃO ANALÍTICO DE PREÇO UNITÁRIO

Obra				Bancos	B.D.I.	Encargos Sociais			
REFORMA E AMPLIAÇÃO DO HOSPITAL MUNICIPAL DRª MONALISA LOUZADA				SINAPI - 05/2022 - Bahia ORSE - 05/2022 - Sergipe	27,52%	Desonerado: embutido nos preços unitário dos insumos de mão de obra, de acordo com as bases.			
Insumo	00003529	SINAPI	JOELHO PVC, SOLDÁVEL, 90 GRAUS, 25 MM, PARA AGUA FRIA PREDIAL	Material	UN	1,0000000	0,94	0,94	
Insumo	00020083	SINAPI	SOLUCAO PREPARADORA / LIMPADORA PARA PVC, FRASCO COM 1000 CM3	Material	UN	0,0080000	76,54	0,61	
Insumo	00038383	SINAPI	LIXA D'AGUA EM FOLHA, GRAO 100	Material	UN	0,0300000	2,04	0,06	
				MO sem LS =>	2,49	LS =>	0,00	MO com LS =>	2,49
				Valor do BDI =>	1,61			Valor com BDI =>	7,47
						Quant. =>	21,0000000	Preço Total =>	156,87

5.5.4.	Código	Banco	Descrição	Tipo	Und	Quant.	Valor Unit	Total	
Composição	94678	SINAPI	JOELHO 90 GRAUS, PVC, SOLDÁVEL, DN 50 MM INSTALADO EM RESERVAÇÃO DE ÁGUA DE EDIFICAÇÃO QUE POSSUA RESERVATÓRIO DE FIBRA/FIBROCIMENTO FORNECIMENTO E INSTALAÇÃO. AF_06/2016	INHI - INSTALAÇÕES HIDROS SANITÁRIAS	UN	1,0000000	17,36	17,36	
Composição Auxiliar	88248	SINAPI	AUXILIAR DE ENCANADOR OU BOMBEIRO HIDRÁULICO COM ENCARGOS COMPLEMENTARES	SEDI - SERVIÇOS DIVERSOS	H	0,1710000	17,82	3,04	
Composição Auxiliar	88267	SINAPI	ENCANADOR OU BOMBEIRO HIDRÁULICO COM ENCARGOS COMPLEMENTARES	SEDI - SERVIÇOS DIVERSOS	H	0,1710000	24,29	4,15	
Insumo	00003540	SINAPI	JOELHO PVC, SOLDÁVEL, 90 GRAUS, 50 MM, PARA AGUA FRIA PREDIAL	Material	UN	1,0000000	7,21	7,21	
Insumo	00020080	SINAPI	ADESIVO PLASTICO PARA PVC, FRASCO COM 175 GR	Material	UN	0,0710000	22,05	1,56	
Insumo	00020083	SINAPI	SOLUCAO PREPARADORA / LIMPADORA PARA PVC, FRASCO COM 1000 CM3	Material	UN	0,0180000	76,54	1,37	
Insumo	00038383	SINAPI	LIXA D'AGUA EM FOLHA, GRAO 100	Material	UN	0,0170000	2,04	0,03	
				MO sem LS =>	4,74	LS =>	0,00	MO com LS =>	4,74
				Valor do BDI =>	4,78			Valor com BDI =>	22,14
						Quant. =>	3,0000000	Preço Total =>	66,42

5.5.5.	Código	Banco	Descrição	Tipo	Und	Quant.	Valor Unit	Total
--------	--------	-------	-----------	------	-----	--------	------------	-------

Praça da Matriz, Érico Cardoso - BA





PREFEITURA DE
ÉRICO CARDOSO

Unidos pelo progresso da nossa Água Quente

PLANILHA DE COMPOSIÇÃO ANALÍTICO DE PREÇO UNITÁRIO

Obra				Bancos	B.D.I.	Encargos Sociais			
REFORMA E AMPLIAÇÃO DO HOSPITAL MUNICIPAL DRª MONALISA LOUZADA				SINAPI - 05/2022 - Bahia ORSE - 05/2022 - Sergipe	27,52%	Desonerado: embutido nos preços unitário dos insumos de mão de obra, de acordo com as bases.			
Composição	89617	SINAPI	TE, PVC, SOLDÁVEL, DN 25MM, INSTALADO EM PRUMADA DE ÁGUA - FORNECIMENTO E INSTALAÇÃO. AF_12/2014	INHI - INSTALAÇÕES HIDROSANITÁRIAS	UN	1,0000000	6,64	6,64	
Composição Auxiliar	88248	SINAPI	AUXILIAR DE ENCANADOR OU BOMBEIRO HIDRÁULICO COM ENCARGOS COMPLEMENTARES	SEDI - SERVIÇOS DIVERSOS	H	0,0800000	17,82	1,42	
Composição Auxiliar	88267	SINAPI	ENCANADOR OU BOMBEIRO HIDRÁULICO COM ENCARGOS COMPLEMENTARES	SEDI - SERVIÇOS DIVERSOS	H	0,0800000	24,29	1,94	
Insumo	00000122	SINAPI	ADESIVO PLASTICO PARA PVC, FRASCO COM *850* GR	Material	UN	0,0110000	67,55	0,74	
Insumo	00007139	SINAPI	TE SOLDÁVEL, PVC, 90 GRAUS, 25 MM, PARA AGUA FRIA PREDIAL (NBR 5648)	Material	UN	1,0000000	1,59	1,59	
Insumo	00020083	SINAPI	SOLUCAO PREPARADORA / LIMPADORA PARA PVC, FRASCO COM 1000 CM3	Material	UN	0,0120000	76,54	0,91	
Insumo	00038383	SINAPI	LIXA D'AGUA EM FOLHA, GRAO 100	Material	UN	0,0200000	2,04	0,04	
				MO sem LS =>	2,22	LS =>	0,00	MO com LS =>	2,22
				Valor do BDI =>	1,83			Valor com BDI =>	8,47
						Quant. =>	10,0000000	Preço Total =>	84,70

5.5.6.	Código	Banco	Descrição	Tipo	Und	Quant.	Valor Unit	Total	
Composição	89528	SINAPI	LUVA, PVC, SOLDÁVEL, DN 25MM, INSTALADO EM PRUMADA DE ÁGUA - FORNECIMENTO E INSTALAÇÃO. AF_12/2014	INHI - INSTALAÇÕES HIDROSANITÁRIAS	UN	1,0000000	3,79	3,79	
Composição Auxiliar	88248	SINAPI	AUXILIAR DE ENCANADOR OU BOMBEIRO HIDRÁULICO COM ENCARGOS COMPLEMENTARES	SEDI - SERVIÇOS DIVERSOS	H	0,0400000	17,82	0,71	
Composição Auxiliar	88267	SINAPI	ENCANADOR OU BOMBEIRO HIDRÁULICO COM ENCARGOS COMPLEMENTARES	SEDI - SERVIÇOS DIVERSOS	H	0,0400000	24,29	0,97	
Insumo	00000122	SINAPI	ADESIVO PLASTICO PARA PVC, FRASCO COM *850* GR	Material	UN	0,0070000	67,55	0,47	
Insumo	00003904	SINAPI	LUVA PVC SOLDÁVEL, 25 MM, PARA AGUA FRIA PREDIAL	Material	UN	1,0000000	1,01	1,01	
Insumo	00020083	SINAPI	SOLUCAO PREPARADORA / LIMPADORA PARA PVC, FRASCO COM 1000 CM3	Material	UN	0,0080000	76,54	0,61	
Insumo	00038383	SINAPI	LIXA D'AGUA EM FOLHA, GRAO 100	Material	UN	0,0130000	2,04	0,02	
				MO sem LS =>	1,10	LS =>	0,00	MO com LS =>	1,10

Praça da Matriz, Érico Cardoso - BA





PREFEITURA DE
ÉRICO CARDOSO

Unidos pelo progresso da nossa Água Quente

PLANILHA DE COMPOSIÇÃO ANALÍTICO DE PREÇO UNITÁRIO

Obra REFORMA E AMPLIAÇÃO DO HOSPITAL MUNICIPAL DRª MONALISA LOUZADA	Bancos SINAPI - 05/2022 - Bahia ORSE - 05/2022 - Sergipe	B.D.I. 27,52%	Encargos Sociais Desonerado: embutido nos preços unitário dos insumos de mão de obra, de acordo com as bases.
---	---	-------------------------	--

Valor do BDI => 1,04 Quant. => 9,0000000 Valor com BDI => 4,83 Preço Total => 43,47

5.5.7.	Código	Banco	Descrição	Tipo	Und	Quant.	Valor Unit	Total	
Composição	89575	SINAPI	LUVA, PVC, SOLDÁVEL, DN 50MM, INSTALADO EM PRUMADA DE ÁGUA - FORNECIMENTO E INSTALAÇÃO. AF_12/2014	INHI - INSTALAÇÕES HIDROS SANITÁRIAS	UN	1,0000000	11,86	11,86	
Composição Auxiliar	88248	SINAPI	AUXILIAR DE ENCANADOR OU BOMBEIRO HIDRÁULICO COM ENCARGOS COMPLEMENTARES	SEDI - SERVIÇOS DIVERSOS	H	0,0720000	17,82	1,28	
Composição Auxiliar	88267	SINAPI	ENCANADOR OU BOMBEIRO HIDRÁULICO COM ENCARGOS COMPLEMENTARES	SEDI - SERVIÇOS DIVERSOS	H	0,0720000	24,29	1,74	
Insumo	00000122	SINAPI	ADESIVO PLASTICO PARA PVC, FRASCO COM *850* GR	Material	UN	0,0180000	67,55	1,21	
Insumo	00003863	SINAPI	LUVA PVC SOLDAVEL, 50 MM, PARA AGUA FRIA PREDIAL	Material	UN	1,0000000	5,91	5,91	
Insumo	00020083	SINAPI	SOLUCAO PREPARADORA / LIMPADORA PARA PVC, FRASCO COM 1000 CM3	Material	UN	0,0220000	76,54	1,68	
Insumo	00038383	SINAPI	LIXA D'AGUA EM FOLHA, GRAO 100	Material	UN	0,0240000	2,04	0,04	
				MO sem LS =>	1,99	LS =>	0,00	MO com LS =>	1,99
				Valor do BDI =>	3,26			Valor com BDI =>	15,12
						Quant. =>	3,0000000	Preço Total =>	45,36

	Código	Banco	Descrição	Tipo	Und	Quant.	Valor Unit	Total	
Insumo	00003533	SINAPI	JOELHO DE REDUCAO, PVC SOLDAVEL, 90 GRAUS, 25 MM X 20 MM, PARA AGUA FRIA PREDIAL	Material	UN	1,0000000	2,92	2,92	
				MO sem LS =>	0,00	LS =>	0,00	MO com LS =>	0,00
				Valor do BDI =>	0,80			Valor com BDI =>	3,72
						Quant. =>	16,0000000	Preço Total =>	59,52

	Código	Banco	Descrição	Tipo	Und	Quant.	Valor Unit	Total
Insumo	00003524	SINAPI	JOELHO PVC, SOLDAVEL, COM BUCHA DE LATAO, 90 GRAUS, 25 MM X 3/4", PARA AGUA FRIA PREDIAL	Material	UN	1,0000000	9,31	9,31

Praça da Matriz, Érico Cardoso - BA





PREFEITURA DE
ÉRICO CARDOSO

Unidos pelo progresso da nossa Água Quente

PLANILHA DE COMPOSIÇÃO ANALÍTICO DE PREÇO UNITÁRIO

Obra REFORMA E AMPLIAÇÃO DO HOSPITAL MUNICIPAL DRª MONALISA LOUZADA	Bancos SINAPI - 05/2022 - Bahia ORSE - 05/2022 - Sergipe	B.D.I. 27,52%	Encargos Sociais Desonerado: embutido nos preços unitário dos insumos de mão de obra, de acordo com as bases.			
	MO sem LS =>	0,00	LS =>	0,00	MO com LS =>	0,00
	Valor do BDI =>	2,56			Valor com BDI =>	11,87
			Quant. =>	7,0000000	Preço Total =>	83,09

5.5.10.	Código	Banco	Descrição	Tipo	Und	Quant.	Valor Unit	Total		
Composição	94497	SINAPI	REGISTRO DE GAVETA BRUTO, LATÃO, ROSCÁVEL, 1 1/2" - FORNECIMENTO E INSTALAÇÃO. AF_08/2021	INHI - INSTALAÇÕES HIDROS SANITÁRIAS	UN	1,0000000	105,30	105,30		
Composição Auxiliar	88248	SINAPI	AUXILIAR DE ENCANADOR OU BOMBEIRO HIDRÁULICO COM ENCARGOS COMPLEMENTARES	SEDI - SERVIÇOS DIVERSOS	H	0,2633000	17,82	4,69		
Composição Auxiliar	88267	SINAPI	ENCANADOR OU BOMBEIRO HIDRÁULICO COM ENCARGOS COMPLEMENTARES	SEDI - SERVIÇOS DIVERSOS	H	0,2633000	24,29	6,39		
Insumo	00003148	SINAPI	FITA VEDA ROSCA EM ROLOS DE 18 MM X 50 M (L X C)	Material	UN	0,0192000	12,90	0,24		
Insumo	00006010	SINAPI	REGISTRO GAVETA BRUTO EM LATAO FORJADO, BITOLA 1 1/2 " (REF 1509)	Material	UN	1,0000000	93,98	93,98		
				MO sem LS =>		7,31	LS =>	0,00	MO com LS =>	7,31
				Valor do BDI =>		28,98			Valor com BDI =>	134,28
					Quant. =>	3,0000000	Preço Total =>	402,84		

5.5.11.	Código	Banco	Descrição	Tipo	Und	Quant.	Valor Unit	Total		
Composição	89351	SINAPI	REGISTRO DE PRESSÃO BRUTO, LATÃO, ROSCÁVEL, 3/4" - FORNECIMENTO E INSTALAÇÃO. AF_08/2021	INHI - INSTALAÇÕES HIDROS SANITÁRIAS	UN	1,0000000	32,51	32,51		
Composição Auxiliar	88248	SINAPI	AUXILIAR DE ENCANADOR OU BOMBEIRO HIDRÁULICO COM ENCARGOS COMPLEMENTARES	SEDI - SERVIÇOS DIVERSOS	H	0,1102000	17,82	1,96		
Composição Auxiliar	88267	SINAPI	ENCANADOR OU BOMBEIRO HIDRÁULICO COM ENCARGOS COMPLEMENTARES	SEDI - SERVIÇOS DIVERSOS	H	0,1102000	24,29	2,67		
Insumo	00003148	SINAPI	FITA VEDA ROSCA EM ROLOS DE 18 MM X 50 M (L X C)	Material	UN	0,0106000	12,90	0,13		
Insumo	00011753	SINAPI	REGISTRO PRESSAO BRUTO EM LATAO FORJADO, BITOLA 3/4 " (REF 1400)	Material	UN	1,0000000	27,75	27,75		
				MO sem LS =>		3,05	LS =>	0,00	MO com LS =>	3,05
				Valor do BDI =>		8,95			Valor com BDI =>	41,46

Praça da Matriz, Érico Cardoso - BA





PREFEITURA DE
ÉRICO CARDOSO

Unidos pelo progresso da nossa Água Quente

PLANILHA DE COMPOSIÇÃO ANALÍTICO DE PREÇO UNITÁRIO

Obra REFORMA E AMPLIAÇÃO DO HOSPITAL MUNICIPAL DRª MONALISA LOUZADA	Bancos SINAPI - 05/2022 - Bahia ORSE - 05/2022 - Sergipe	B.D.I. 27,52%	Encargos Sociais Desonerado: embutido nos preços unitário dos insumos de mão de obra, de acordo com as bases.
Quant. =>			11,0000000
Preço Total =>			456,06

5.6								18.696,90	
INSTALAÇÕES SANITÁRIAS									
5.6.1.	Código	Banco	Descrição	Tipo	Und	Quant.	Valor Unit	Total	
Composição	89800	SINAPI	TUBO PVC, SERIE NORMAL, ESGOTO PREDIAL, DN 100 MM, FORNECIDO E INSTALADO EM PRUMADA DE ESGOTO SANITÁRIO OU VENTILAÇÃO. AF_12/2014	INHI - INSTALAÇÕES HIDROS SANITÁRIAS	M	1,0000000	26,39	26,39	
Composição Auxiliar	88248	SINAPI	AUXILIAR DE ENCANADOR OU BOMBEIRO HIDRÁULICO COM ENCARGOS COMPLEMENTARES	SEDI - SERVIÇOS DIVERSOS	H	0,1600000	17,82	2,85	
Composição Auxiliar	88267	SINAPI	ENCANADOR OU BOMBEIRO HIDRÁULICO COM ENCARGOS COMPLEMENTARES	SEDI - SERVIÇOS DIVERSOS	H	0,1600000	24,29	3,88	
Insumo	00000122	SINAPI	ADESIVO PLASTICO PARA PVC, FRASCO COM *850* GR	Material	UN	0,0117000	67,55	0,79	
Insumo	00009836	SINAPI	TUBO PVC SERIE NORMAL, DN 100 MM, PARA ESGOTO PREDIAL (NBR 5688)	Material	M	1,0500000	16,49	17,31	
Insumo	00020083	SINAPI	SOLUCAO PREPARADORA / LIMPADORA PARA PVC, FRASCO COM 1000 CM3	Material	UN	0,0191000	76,54	1,46	
Insumo	00038383	SINAPI	LIXA D'AGUA EM FOLHA, GRAO 100	Material	UN	0,0530000	2,04	0,10	
MO sem LS =>					4,44	LS =>	0,00	MO com LS =>	4,44
Valor do BDI =>					7,26			Valor com BDI =>	33,65
Quant. =>						14,5300000	Preço Total =>	488,93	

5.6.2.	Código	Banco	Descrição	Tipo	Und	Quant.	Valor Unit	Total
Composição	89798	SINAPI	TUBO PVC, SERIE NORMAL, ESGOTO PREDIAL, DN 50 MM, FORNECIDO E INSTALADO EM PRUMADA DE ESGOTO SANITÁRIO OU VENTILAÇÃO. AF_12/2014	INHI - INSTALAÇÕES HIDROS SANITÁRIAS	M	1,0000000	13,34	13,34
Composição Auxiliar	88248	SINAPI	AUXILIAR DE ENCANADOR OU BOMBEIRO HIDRÁULICO COM ENCARGOS COMPLEMENTARES	SEDI - SERVIÇOS DIVERSOS	H	0,0500000	17,82	0,89
Composição Auxiliar	88267	SINAPI	ENCANADOR OU BOMBEIRO HIDRÁULICO COM ENCARGOS COMPLEMENTARES	SEDI - SERVIÇOS DIVERSOS	H	0,0500000	24,29	1,21
Insumo	00000122	SINAPI	ADESIVO PLASTICO PARA PVC, FRASCO COM *850* GR	Material	UN	0,0035000	67,55	0,23

Praça da Matriz, Érico Cardoso - BA





PREFEITURA DE
ÉRICO CARDOSO

Unidos pelo progresso da nossa Água Quente

PLANILHA DE COMPOSIÇÃO ANALÍTICO DE PREÇO UNITÁRIO

Obra				Bancos	B.D.I.	Encargos Sociais			
REFORMA E AMPLIAÇÃO DO HOSPITAL MUNICIPAL DRª MONALISA LOUZADA				SINAPI - 05/2022 - Bahia ORSE - 05/2022 - Sergipe	27,52%	Desonerado: embutido nos preços unitário dos insumos de mão de obra, de acordo com as bases.			
Insumo	00009838	SINAPI	TUBO PVC SERIE NORMAL, DN 50 MM, PARA ESGOTO PREDIAL (NBR 5688)	Material	M	1,0500000	10,12	10,62	
Insumo	00020083	SINAPI	SOLUCAO PREPARADORA / LIMPADORA PARA PVC, FRASCO COM 1000 CM3	Material	UN	0,0048000	76,54	0,36	
Insumo	00038383	SINAPI	LIXA D'AGUA EM FOLHA, GRAO 100	Material	UN	0,0170000	2,04	0,03	
				MO sem LS =>	1,38	LS =>	0,00	MO com LS =>	1,38
				Valor do BDI =>	3,67			Valor com BDI =>	17,01
						Quant. =>	25,9300000	Preço Total =>	441,07

5.6.3.	Código	Banco	Descrição	Tipo	Und	Quant.	Valor Unit	Total	
Composição	89711	SINAPI	TUBO PVC, SERIE NORMAL, ESGOTO PREDIAL, DN 40 MM, FORNECIDO E INSTALADO EM RAMAL DE DESCARGA OU RAMAL DE ESGOTO SANITÁRIO. AF_12/2014	INHI - INSTALAÇÕES HIDROS SANITÁRIAS	M	1,0000000	19,05	19,05	
Composição Auxiliar	88248	SINAPI	AUXILIAR DE ENCANADOR OU BOMBEIRO HIDRÁULICO COM ENCARGOS COMPLEMENTARES	SEDI - SERVIÇOS DIVERSOS	H	0,3000000	17,82	5,34	
Composição Auxiliar	88267	SINAPI	ENCANADOR OU BOMBEIRO HIDRÁULICO COM ENCARGOS COMPLEMENTARES	SEDI - SERVIÇOS DIVERSOS	H	0,3000000	24,29	7,28	
Insumo	00009835	SINAPI	TUBO PVC SERIE NORMAL, DN 40 MM, PARA ESGOTO PREDIAL (NBR 5688)	Material	M	1,0500000	5,94	6,23	
Insumo	00038383	SINAPI	LIXA D'AGUA EM FOLHA, GRAO 100	Material	UN	0,1000000	2,04	0,20	
				MO sem LS =>	8,32	LS =>	0,00	MO com LS =>	8,32
				Valor do BDI =>	5,24			Valor com BDI =>	24,29
						Quant. =>	34,4900000	Preço Total =>	837,76

5.6.4.	Código	Banco	Descrição	Tipo	Und	Quant.	Valor Unit	Total
Composição	91796	SINAPI	(COMPOSIÇÃO REPRESENTATIVA) DO SERVIÇO DE INSTALAÇÃO DE TUBO DE PVC, SÉRIE NORMAL, ESGOTO PREDIAL, DN 150 MM (INSTALADO EM SUB-COLETOR AÉREO), INCLUSIVE CONEXÕES, CORTES E FIXAÇÕES, PARA PRÉDIOS. AF_10/2015	INHI - INSTALAÇÕES HIDROS SANITÁRIAS	M	1,0000000	77,81	77,81

Praça da Matriz, Érico Cardoso - BA





PREFEITURA DE
ÉRICO CARDOSO
Unidos pelo progresso da nossa Água Quente

PLANILHA DE COMPOSIÇÃO ANALÍTICO DE PREÇO UNITÁRIO

Obra				Bancos	B.D.I.	Encargos Sociais				
REFORMA E AMPLIAÇÃO DO HOSPITAL MUNICIPAL DRª MONALISA LOUZADA				SINAPI - 05/2022 - Bahia ORSE - 05/2022 - Sergipe	27,52%	Desonerado: embutido nos preços unitário dos insumos de mão de obra, de acordo com as bases.				
Composição Auxiliar	89849	SINAPI	TUBO PVC, SERIE NORMAL, ESGOTO PREDIAL, DN 150 MM, FORNECIDO E INSTALADO EM SUBCOLETOR AÉREO DE ESGOTO SANITÁRIO. AF_12/2014	INHI - INSTALAÇÕES HIDROS SANITÁRIAS	M	1,0000000	63,41	63,41		
Composição Auxiliar	89855	SINAPI	JOELHO 45 GRAUS, PVC, SERIE NORMAL, ESGOTO PREDIAL, DN 150 MM, JUNTA ELÁSTICA, FORNECIDO E INSTALADO EM SUBCOLETOR AÉREO DE ESGOTO SANITÁRIO. AF_12/2014	INHI - INSTALAÇÕES HIDROS SANITÁRIAS	UN	0,0111000	91,25	1,01		
Composição Auxiliar	90438	SINAPI	FURO EM ALVENARIA PARA DIÂMETROS MAIORES QUE 75 MM. AF_05/2015	INHI - INSTALAÇÕES HIDROS SANITÁRIAS	UN	0,0896000	46,54	4,16		
Composição Auxiliar	91189	SINAPI	CHUMBAMENTO PONTUAL DE ABERTURA EM LAJE COM PASSAGEM DE MAIS DE 1 TUBO DE DIAMETRO EQUIVALENTE IGUAL À 50 MM. AF_05/2015	INHI - INSTALAÇÕES HIDROS SANITÁRIAS	UN	0,1715000	50,91	8,73		
Composição Auxiliar	91192	SINAPI	CHUMBAMENTO PONTUAL EM PASSAGEM DE TUBO COM DIÂMETRO MAIOR QUE 75 MM. AF_05/2015	INHI - INSTALAÇÕES HIDROS SANITÁRIAS	UN	0,0896000	5,63	0,50		
					MO sem LS =>	16,30	LS =>	0,00	MO com LS =>	16,30
					Valor do BDI =>	21,41			Valor com BDI =>	99,22
						Quant. =>	21,4300000	Preço Total =>	2.126,28	

5.6.5.	Código	Banco	Descrição	Tipo	Und	Quant.	Valor Unit	Total
Composição	89811	SINAPI	CURVA CURTA 90 GRAUS, PVC, SERIE NORMAL, ESGOTO PREDIAL, DN 100 MM, JUNTA ELÁSTICA, FORNECIDO E INSTALADO EM PRUMADA DE ESGOTO SANITÁRIO OU VENTILAÇÃO. AF_12/2014	INHI - INSTALAÇÕES HIDROS SANITÁRIAS	UN	1,0000000	34,62	34,62
Composição Auxiliar	88248	SINAPI	AUXILIAR DE ENCANADOR OU BOMBEIRO HIDRÁULICO COM ENCARGOS COMPLEMENTARES	SEDI - SERVIÇOS DIVERSOS	H	0,1200000	17,82	2,13
Composição Auxiliar	88267	SINAPI	ENCANADOR OU BOMBEIRO HIDRÁULICO COM ENCARGOS COMPLEMENTARES	SEDI - SERVIÇOS DIVERSOS	H	0,1200000	24,29	2,91
Insumo	00000301	SINAPI	ANEL BORRACHA PARA TUBO ESGOTO PREDIAL, DN 100 MM (NBR 5688)	Material	UN	1,0000000	3,48	3,48
Insumo	00001966	SINAPI	CURVA PVC CURTA 90 GRAUS, 100 MM, PARA ESGOTO PREDIAL	Material	UN	1,0000000	24,82	24,82
Insumo	00020078	SINAPI	PASTA LUBRIFICANTE PARA TUBOS E CONEXOES COM JUNTA ELASTICA, EMBALAGEM DE *400* GR (USO EM PVC, ACO, POLIETILENO E OUTROS)	Material	UN	0,0460000	27,88	1,28

Praça da Matriz, Érico Cardoso - BA





PREFEITURA DE
ÉRICO CARDOSO

Unidos pelo progresso da nossa Água Quente

PLANILHA DE COMPOSIÇÃO ANALÍTICO DE PREÇO UNITÁRIO

Obra REFORMA E AMPLIAÇÃO DO HOSPITAL MUNICIPAL DRª MONALISA LOUZADA	Bancos SINAPI - 05/2022 - Bahia ORSE - 05/2022 - Sergipe	B.D.I. 27,52%	Encargos Sociais Desonerado: embutido nos preços unitário dos insumos de mão de obra, de acordo com as bases.			
	MO sem LS =>	3,32	LS =>	0,00	MO com LS =>	3,32
	Valor do BDI =>	9,53			Valor com BDI =>	44,15
			Quant. =>	3,0000000	Preço Total =>	132,45

5.6.6.	Código	Banco	Descrição	Tipo	Und	Quant.	Valor Unit	Total	
Composição	89728	SINAPI	CURVA CURTA 90 GRAUS, PVC, SERIE NORMAL, ESGOTO PREDIAL, DN 40 MM, JUNTA SOLDÁVEL, FORNECIDO E INSTALADO EM RAMAL DE DESCARGA OU RAMAL DE ESGOTO SANITÁRIO. AF_12/2014	INHI - INSTALAÇÕES HIDROS SANITÁRIAS	UN	1,0000000	10,89	10,89	
Composição Auxiliar	88248	SINAPI	AUXILIAR DE ENCANADOR OU BOMBEIRO HIDRÁULICO COM ENCARGOS COMPLEMENTARES	SEDI - SERVIÇOS DIVERSOS	H	0,1000000	17,82	1,78	
Composição Auxiliar	88267	SINAPI	ENCANADOR OU BOMBEIRO HIDRÁULICO COM ENCARGOS COMPLEMENTARES	SEDI - SERVIÇOS DIVERSOS	H	0,1000000	24,29	2,42	
Insumo	00000122	SINAPI	ADESIVO PLASTICO PARA PVC, FRASCO COM *850* GR	Material	UN	0,0099000	67,55	0,66	
Insumo	00001933	SINAPI	CURVA PVC CURTA 90 GRAUS, DN 40 MM, PARA ESGOTO PREDIAL	Material	UN	1,0000000	4,85	4,85	
Insumo	00020083	SINAPI	SOLUCAO PREPARADORA / LIMPADORA PARA PVC, FRASCO COM 1000 CM3	Material	UN	0,0150000	76,54	1,14	
Insumo	00038383	SINAPI	LIXA D'AGUA EM FOLHA, GRAO 100	Material	UN	0,0210000	2,04	0,04	
				MO sem LS =>	2,77	LS =>	0,00	MO com LS =>	2,77
				Valor do BDI =>	3,00			Valor com BDI =>	13,89
				Quant. =>	13,0000000	Preço Total =>	180,57		

5.6.7.	Código	Banco	Descrição	Tipo	Und	Quant.	Valor Unit	Total
Composição	89810	SINAPI	JOELHO 45 GRAUS, PVC, SERIE NORMAL, ESGOTO PREDIAL, DN 100 MM, JUNTA ELÁSTICA, FORNECIDO E INSTALADO EM PRUMADA DE ESGOTO SANITÁRIO OU VENTILAÇÃO. AF_12/2014	INHI - INSTALAÇÕES HIDROS SANITÁRIAS	UN	1,0000000	19,11	19,11
Composição Auxiliar	88248	SINAPI	AUXILIAR DE ENCANADOR OU BOMBEIRO HIDRÁULICO COM ENCARGOS COMPLEMENTARES	SEDI - SERVIÇOS DIVERSOS	H	0,1200000	17,82	2,13

Praça da Matriz, Érico Cardoso - BA





PREFEITURA DE
ÉRICO CARDOSO

Unidos pelo progresso da nossa Água Quente

PLANILHA DE COMPOSIÇÃO ANALÍTICO DE PREÇO UNITÁRIO

Obra				Bancos	B.D.I.	Encargos Sociais			
REFORMA E AMPLIAÇÃO DO HOSPITAL MUNICIPAL DRª MONALISA LOUZADA				SINAPI - 05/2022 - Bahia ORSE - 05/2022 - Sergipe	27,52%	Desonerado: embutido nos preços unitário dos insumos de mão de obra, de acordo com as bases.			
Composição Auxiliar	88267	SINAPI	ENCANADOR OU BOMBEIRO HIDRÁULICO COM ENCARGOS COMPLEMENTARES	SEDI - SERVIÇOS DIVERSOS	H	0,1200000	24,29	2,91	
Insumo	00000301	SINAPI	ANEL BORRACHA PARA TUBO ESGOTO PREDIAL, DN 100 MM (NBR 5688)	Material	UN	1,0000000	3,48	3,48	
Insumo	00003528	SINAPI	JOELHO PVC, SOLDAVEL, PB, 45 GRAUS, DN 100 MM, PARA ESGOTO PREDIAL	Material	UN	1,0000000	9,31	9,31	
Insumo	00020078	SINAPI	PASTA LUBRIFICANTE PARA TUBOS E CONEXOES COM JUNTA ELASTICA, EMBALAGEM DE *400* GR (USO EM PVC, ACO, POLIETILENO E OUTROS)	Material	UN	0,0460000	27,88	1,28	
				MO sem LS =>	3,32	LS =>	0,00	MO com LS =>	3,32
				Valor do BDI =>	5,26			Valor com BDI =>	24,37
						Quant. =>	4,0000000	Preço Total =>	97,48

5.6.8.	Código	Banco	Descrição	Tipo	Und	Quant.	Valor Unit	Total	
Composição Auxiliar	89726	SINAPI	JOELHO 45 GRAUS, PVC, SERIE NORMAL, ESGOTO PREDIAL, DN 40 MM, JUNTA SOLDÁVEL, FORNECIDO E INSTALADO EM RAMAL DE DESCARGA OU RAMAL DE ESGOTO SANITÁRIO. AF_12/2014	INHI - INSTALAÇÕES HIDROS SANITÁRIAS	UN	1,0000000	7,22	7,22	
Composição Auxiliar	88248	SINAPI	AUXILIAR DE ENCANADOR OU BOMBEIRO HIDRÁULICO COM ENCARGOS COMPLEMENTARES	SEDI - SERVIÇOS DIVERSOS	H	0,1000000	17,82	1,78	
Composição Auxiliar	88267	SINAPI	ENCANADOR OU BOMBEIRO HIDRÁULICO COM ENCARGOS COMPLEMENTARES	SEDI - SERVIÇOS DIVERSOS	H	0,1000000	24,29	2,42	
Insumo	00000122	SINAPI	ADESIVO PLASTICO PARA PVC, FRASCO COM *850* GR	Material	UN	0,0099000	67,55	0,66	
Insumo	00003516	SINAPI	JOELHO PVC, SOLDAVEL, BB, 45 GRAUS, DN 40 MM, PARA ESGOTO PREDIAL	Material	UN	1,0000000	1,18	1,18	
Insumo	00020083	SINAPI	SOLUCAO PREPARADORA / LIMPADORA PARA PVC, FRASCO COM 1000 CM3	Material	UN	0,0150000	76,54	1,14	
Insumo	00038383	SINAPI	LIXA D'AGUA EM FOLHA, GRAO 100	Material	UN	0,0210000	2,04	0,04	
				MO sem LS =>	2,77	LS =>	0,00	MO com LS =>	2,77
				Valor do BDI =>	1,99			Valor com BDI =>	9,21
						Quant. =>	12,0000000	Preço Total =>	110,52

Praça da Matriz, Érico Cardoso - BA





PREFEITURA DE
ÉRICO CARDOSO

Unidos pelo progresso da nossa Água Quente

PLANILHA DE COMPOSIÇÃO ANALÍTICO DE PREÇO UNITÁRIO

Obra				Bancos	B.D.I.	Encargos Sociais				
REFORMA E AMPLIAÇÃO DO HOSPITAL MUNICIPAL DRª MONALISA LOUZADA				SINAPI - 05/2022 - Bahia ORSE - 05/2022 - Sergipe	27,52%	Desonerado: embutido nos preços unitário dos insumos de mão de obra, de acordo com as bases.				
5.6.9.	Código	Banco	Descrição	Tipo	Und	Quant.	Valor Unit	Total		
Composição	89802	SINAPI	JOELHO 45 GRAUS, PVC, SERIE NORMAL, ESGOTO PREDIAL, DN 50 MM, JUNTA ELÁSTICA, FORNECIDO E INSTALADO EM PRUMADA DE ESGOTO SANITÁRIO OU VENTILAÇÃO. AF_12/2014	INHI - INSTALAÇÕES HIDROS SANITÁRIAS	UN	1,0000000	7,72	7,72		
Composição Auxiliar	88248	SINAPI	AUXILIAR DE ENCANADOR OU BOMBEIRO HIDRÁULICO COM ENCARGOS COMPLEMENTARES	SEDI - SERVIÇOS DIVERSOS	H	0,0400000	17,82	0,71		
Composição Auxiliar	88267	SINAPI	ENCANADOR OU BOMBEIRO HIDRÁULICO COM ENCARGOS COMPLEMENTARES	SEDI - SERVIÇOS DIVERSOS	H	0,0400000	24,29	0,97		
Insumo	00000296	SINAPI	ANEL BORRACHA PARA TUBO ESGOTO PREDIAL, DN 50 MM (NBR 5688)	Material	UN	1,0000000	1,96	1,96		
Insumo	00003518	SINAPI	JOELHO PVC, SOLDAVEL, PB, 45 GRAUS, DN 50 MM, PARA ESGOTO PREDIAL	Material	UN	1,0000000	3,53	3,53		
Insumo	00020078	SINAPI	PASTA LUBRIFICANTE PARA TUBOS E CONEXOES COM JUNTA ELASTICA, EMBALAGEM DE *400* GR (USO EM PVC, ACO, POLIETILENO E OUTROS)	Material	UN	0,0200000	27,88	0,55		
					MO sem LS =>	1,10	LS =>	0,00	MO com LS =>	1,10
					Valor do BDI =>	2,12			Valor com BDI =>	9,84
						Quant. =>	6,0000000	Preço Total =>	59,04	

5.6.10.	Código	Banco	Descrição	Tipo	Und	Quant.	Valor Unit	Total
Composição	89739	SINAPI	JOELHO 45 GRAUS, PVC, SERIE NORMAL, ESGOTO PREDIAL, DN 75 MM, JUNTA ELÁSTICA, FORNECIDO E INSTALADO EM RAMAL DE DESCARGA OU RAMAL DE ESGOTO SANITÁRIO. AF_12/2014	INHI - INSTALAÇÕES HIDROS SANITÁRIAS	UN	1,0000000	20,07	20,07
Composição Auxiliar	88248	SINAPI	AUXILIAR DE ENCANADOR OU BOMBEIRO HIDRÁULICO COM ENCARGOS COMPLEMENTARES	SEDI - SERVIÇOS DIVERSOS	H	0,1900000	17,82	3,38
Composição Auxiliar	88267	SINAPI	ENCANADOR OU BOMBEIRO HIDRÁULICO COM ENCARGOS COMPLEMENTARES	SEDI - SERVIÇOS DIVERSOS	H	0,1900000	24,29	4,61
Insumo	00000297	SINAPI	ANEL BORRACHA PARA TUBO ESGOTO PREDIAL, DN 75 MM (NBR 5688)	Material	UN	1,0000000	2,89	2,89
Insumo	00003519	SINAPI	JOELHO PVC, SOLDAVEL, PB, 45 GRAUS, DN 75 MM, PARA ESGOTO PREDIAL	Material	UN	1,0000000	8,36	8,36

Praça da Matriz, Érico Cardoso - BA





PREFEITURA DE
ÉRICO CARDOSO

Unidos pelo progresso da nossa Água Quente

PLANILHA DE COMPOSIÇÃO ANALÍTICO DE PREÇO UNITÁRIO

Obra				Bancos	B.D.I.	Encargos Sociais			
REFORMA E AMPLIAÇÃO DO HOSPITAL MUNICIPAL DRª MONALISA LOUZADA				SINAPI - 05/2022 - Bahia ORSE - 05/2022 - Sergipe	27,52%	Desonerado: embutido nos preços unitário dos insumos de mão de obra, de acordo com as bases.			
Insumo	00020078	SINAPI	PASTA LUBRIFICANTE PARA TUBOS E CONEXOES COM JUNTA ELASTICA, EMBALAGEM DE *400* GR (USO EM PVC, ACO, POLIETILENO E OUTROS)	Material	UN	0,0300000	27,88	0,83	
				MO sem LS =>	5,27	LS =>	0,00	MO com LS =>	5,27
				Valor do BDI =>	5,52			Valor com BDI =>	25,59
						Quant. =>	4,0000000	Preço Total =>	102,36

5.6.11.	Código	Banco	Descrição	Tipo	Und	Quant.	Valor Unit	Total	
Composição	89724	SINAPI	JOELHO 90 GRAUS, PVC, SERIE NORMAL, ESGOTO PREDIAL, DN 40 MM, JUNTA SOLDÁVEL, FORNECIDO E INSTALADO EM RAMAL DE DESCARGA OU RAMAL DE ESGOTO SANITÁRIO. AF_12/2014	INHI - INSTALAÇÕES HIDROS SANITÁRIAS	UN	1,0000000	10,16	10,16	
Composição Auxiliar	88248	SINAPI	AUXILIAR DE ENCANADOR OU BOMBEIRO HIDRÁULICO COM ENCARGOS COMPLEMENTARES	SEDI - SERVIÇOS DIVERSOS	H	0,1000000	17,82	1,78	
Composição Auxiliar	88267	SINAPI	ENCANADOR OU BOMBEIRO HIDRÁULICO COM ENCARGOS COMPLEMENTARES	SEDI - SERVIÇOS DIVERSOS	H	0,1000000	24,29	2,42	
Insumo	00000122	SINAPI	ADESIVO PLASTICO PARA PVC, FRASCO COM *850* GR	Material	UN	0,0099000	67,55	0,66	
Insumo	00003517	SINAPI	JOELHO PVC, SOLDÁVEL, BB, 90 GRAUS, DN 40 MM, PARA ESGOTO PREDIAL	Material	UN	1,0000000	4,12	4,12	
Insumo	00020083	SINAPI	SOLUCAO PREPARADORA / LIMPADORA PARA PVC, FRASCO COM 1000 CM3	Material	UN	0,0150000	76,54	1,14	
Insumo	00038383	SINAPI	LIXA D'AGUA EM FOLHA, GRAO 100	Material	UN	0,0210000	2,04	0,04	
				MO sem LS =>	2,77	LS =>	0,00	MO com LS =>	2,77
				Valor do BDI =>	2,80			Valor com BDI =>	12,96
						Quant. =>	12,0000000	Preço Total =>	155,52

5.6.12.	Código	Banco	Descrição	Tipo	Und	Quant.	Valor Unit	Total
Composição	1636	ORSE	Junção simples em pvc rígido c/ anéis, para esgoto primário, diâm =100 x 50mm	Tubos e Conexões de PVC Rígido Soldável para Esgoto	un	1,0000000	42,88	42,88
Composição Auxiliar	10549	ORSE	Encargos Complementares - Servente	Provisórios	h	0,4600000	3,69	1,69

Praça da Matriz, Érico Cardoso - BA





PREFEITURA DE
ÉRICO CARDOSO

Unidos pelo progresso da nossa Água Quente

PLANILHA DE COMPOSIÇÃO ANALÍTICO DE PREÇO UNITÁRIO

Obra			Bancos	B.D.I.	Encargos Sociais				
REFORMA E AMPLIAÇÃO DO HOSPITAL MUNICIPAL DRª MONALISA LOUZADA			SINAPI - 05/2022 - Bahia ORSE - 05/2022 - Sergipe	27,52%	Desonerado: embutido nos preços unitário dos insumos de mão de obra, de acordo com as bases.				
Composição Auxiliar Insumo	10554 ORSE	Encargos Complementares - Encanador	Provisórios	h	0,4600000	3,59	1,65		
Insumo	1703 ORSE	Pasta lubrificante p/ pvc je	Material	kg	0,0481201	62,70	3,01		
Insumo	1270 ORSE	Juncao simples pvc rigido p/ esgoto primario, diam =100 x 50mm	Material	un	1,0000000	18,53	18,53		
Insumo	00000296 SINAPI	ANEL BORRACHA PARA TUBO ESGOTO PREDIAL, DN 50 MM (NBR 5688)	Material	UN	1,0000000	1,96	1,96		
Insumo	00000301 SINAPI	ANEL BORRACHA PARA TUBO ESGOTO PREDIAL, DN 100 MM (NBR 5688)	Material	UN	1,0000000	3,48	3,48		
Insumo	00002696 SINAPI	ENCANADOR OU BOMBEIRO HIDRAULICO (HORISTA)	Mão de Obra	H	0,4600000	16,89	7,76		
Insumo	00006111 SINAPI	SERVENTE DE OBRAS	Mão de Obra	H	0,4600000	10,45	4,80		
				MO sem LS =>	12,56	LS =>	0,00	MO com LS =>	12,56
				Valor do BDI =>	11,80			Valor com BDI =>	54,68
						Quant. =>	3,0000000	Preço Total =>	164,04

5.6.13.	Código	Banco	Descrição	Tipo	Und	Quant.	Valor Unit	Total
Composição	89861	SINAPI	JUNÇÃO SIMPLES, PVC, SERIE NORMAL, ESGOTO PREDIAL, DN 100 X 100 MM, JUNTA ELÁSTICA, FORNECIDO E INSTALADO EM SUBCOLETOR AÉREO DE ESGOTO SANITÁRIO. AF_12/2014	INHI - INSTALAÇÕES HIDROS SANITÁRIAS	UN	1,0000000	47,38	47,38
Composição Auxiliar	88248	SINAPI	AUXILIAR DE ENCANADOR OU BOMBEIRO HIDRÁULICO COM ENCARGOS COMPLEMENTARES	SEDI - SERVIÇOS DIVERSOS	H	0,3200000	17,82	5,70
Composição Auxiliar	88267	SINAPI	ENCANADOR OU BOMBEIRO HIDRÁULICO COM ENCARGOS COMPLEMENTARES	SEDI - SERVIÇOS DIVERSOS	H	0,3200000	24,29	7,77
Insumo	00000301	SINAPI	ANEL BORRACHA PARA TUBO ESGOTO PREDIAL, DN 100 MM (NBR 5688)	Material	UN	2,0000000	3,48	6,96
Insumo	00003670	SINAPI	JUNCAO SIMPLES, PVC, 45 GRAUS, DN 100 X 100 MM, SERIE NORMAL PARA ESGOTO PREDIAL	Material	UN	1,0000000	24,39	24,39
Insumo	00020078	SINAPI	PASTA LUBRIFICANTE PARA TUBOS E CONEXOES COM JUNTA ELASTICA, EMBALAGEM DE *400* GR (USO EM PVC, ACO, POLIETILENO E OUTROS)	Material	UN	0,0920000	27,88	2,56

Praça da Matriz, Érico Cardoso - BA





PREFEITURA DE
ÉRICO CARDOSO

Unidos pelo progresso da nossa Água Quente

PLANILHA DE COMPOSIÇÃO ANALÍTICO DE PREÇO UNITÁRIO

Obra REFORMA E AMPLIAÇÃO DO HOSPITAL MUNICIPAL DRª MONALISA LOUZADA	Bancos SINAPI - 05/2022 - Bahia ORSE - 05/2022 - Sergipe	B.D.I. 27,52%	Encargos Sociais Desonerado: embutido nos preços unitário dos insumos de mão de obra, de acordo com as bases.			
	MO sem LS =>	8,89	LS =>	0,00	MO com LS =>	8,89
	Valor do BDI =>	13,04			Valor com BDI =>	60,42
			Quant. =>	1,0000000	Preço Total =>	60,42

5.6.14.	Código	Banco	Descrição	Tipo	Und	Quant.	Valor Unit	Total		
Composição	1687	ORSE	Junção simples pvc rígido soldável para esgoto secundário ø 150x100mm	Tubos e Conexões de PVC Rígido Soldável para Esgoto	un	1,0000000	96,25	96,25		
Composição Auxiliar	10549	ORSE	Encargos Complementares - Servente	Provisórios	h	0,4516927	3,69	1,66		
Composição Auxiliar	10554	ORSE	Encargos Complementares - Encanador	Provisórios	h	0,4516927	3,59	1,62		
Insumo	2036	ORSE	Solucao limpadora pvc	Material	l	0,1204513	68,86	8,29		
Insumo	138	ORSE	Adesivo pvc em frasco de 850 gramas	Material	kg	0,0752822	71,51	5,38		
Insumo	00002696	SINAPI	ENCANADOR OU BOMBEIRO HIDRAULICO (HORISTA)	Mão de Obra	H	0,4516927	16,89	7,62		
Insumo	00006111	SINAPI	SERVENTE DE OBRAS	Mão de Obra	H	0,4516927	10,45	4,72		
Insumo	00020138	SINAPI	JUNCAO DE REDUCAO SIMPLES, COM BOLSA PARA ANEL, PVC LEVE, 150 X 100 MM, PARA ESGOTO PREDIAL	Material	UN	1,0037616	66,71	66,96		
				MO sem LS =>		12,34	LS =>	0,00	MO com LS =>	12,34
				Valor do BDI =>		26,49			Valor com BDI =>	122,74
					Quant. =>	4,0000000	Preço Total =>	490,96		

5.6.15.	Código	Banco	Descrição	Tipo	Und	Quant.	Valor Unit	Total
Composição	1634	ORSE	Junção simples em pvc rígido c/ anéis, para esgoto primário, diâm = 75 x 50mm	Tubos e Conexões de PVC Rígido Soldável para Esgoto	un	1,0000000	34,59	34,59
Composição Auxiliar	10549	ORSE	Encargos Complementares - Servente	Provisórios	h	0,3700000	3,69	1,36
Composição Auxiliar	10554	ORSE	Encargos Complementares - Encanador	Provisórios	h	0,3700000	3,59	1,32
Insumo	1703	ORSE	Pasta lubrificante p/ pvc je	Material	kg	0,0362481	62,70	2,27

Praça da Matriz, Érico Cardoso - BA





PREFEITURA DE
ÉRICO CARDOSO

Unidos pelo progresso da nossa Água Quente

PLANILHA DE COMPOSIÇÃO ANALÍTICO DE PREÇO UNITÁRIO

Obra				Bancos	B.D.I.	Encargos Sociais			
REFORMA E AMPLIAÇÃO DO HOSPITAL MUNICIPAL DRª MONALISA LOUZADA				SINAPI - 05/2022 - Bahia ORSE - 05/2022 - Sergipe	27,52%	Desonerado: embutido nos preços unitário dos insumos de mão de obra, de acordo com as bases.			
Insumo	00000296	SINAPI	ANEL BORRACHA PARA TUBO ESGOTO PREDIAL, DN 50 MM (NBR 5688)	Material	UN	1,0000000	1,96	1,96	
Insumo	00000297	SINAPI	ANEL BORRACHA PARA TUBO ESGOTO PREDIAL, DN 75 MM (NBR 5688)	Material	UN	1,0000000	2,89	2,89	
Insumo	00002696	SINAPI	ENCANADOR OU BOMBEIRO HIDRAULICO (HORISTA)	Mão de Obra	H	0,3700000	16,89	6,24	
Insumo	00003661	SINAPI	JUNCAO SIMPLES, PVC, DN 75 X 50 MM, SERIE NORMAL PARA ESGOTO PREDIAL	Material	UN	1,0000000	14,69	14,69	
Insumo	00006111	SINAPI	SERVENTE DE OBRAS	Mão de Obra	H	0,3700000	10,45	3,86	
				MO sem LS =>	10,10	LS =>	0,00	MO com LS =>	10,10
				Valor do BDI =>	9,52			Valor com BDI =>	44,11
						Quant. =>	1,0000000	Preço Total =>	44,11

5.6.16.	Código	Banco	Descrição	Tipo	Und	Quant.	Valor Unit	Total	
Composição	1656	ORSE	Redução excêntrica em pvc rígido c/ anéis, para esgoto primário, diâm =100 x 50mm	Tubos e Conexões de PVC Rígido Soldável para Esgoto	un	1,0000000	19,94	19,94	
Composição Auxiliar	10549	ORSE	Encargos Complementares - Servente	Provisórios	h	0,2300000	3,69	0,84	
Composição Auxiliar	10554	ORSE	Encargos Complementares - Encanador	Provisórios	h	0,2300000	3,59	0,82	
Insumo	1937	ORSE	Reducao excetrica pvc sanitario d= 100 x 50mm	Material	un	1,0000000	8,19	8,19	
Insumo	1703	ORSE	Pasta lubrificante p/ pvc je	Material	kg	0,0296233	62,70	1,85	
Insumo	00000296	SINAPI	ANEL BORRACHA PARA TUBO ESGOTO PREDIAL, DN 50 MM (NBR 5688)	Material	UN	1,0000000	1,96	1,96	
Insumo	00002696	SINAPI	ENCANADOR OU BOMBEIRO HIDRAULICO (HORISTA)	Mão de Obra	H	0,2300000	16,89	3,88	
Insumo	00006111	SINAPI	SERVENTE DE OBRAS	Mão de Obra	H	0,2300000	10,45	2,40	
				MO sem LS =>	6,28	LS =>	0,00	MO com LS =>	6,28
				Valor do BDI =>	5,49			Valor com BDI =>	25,43

Praça da Matriz, Érico Cardoso - BA





PREFEITURA DE
ÉRICO CARDOSO

Unidos pelo progresso da nossa Água Quente

PLANILHA DE COMPOSIÇÃO ANALÍTICO DE PREÇO UNITÁRIO

Obra REFORMA E AMPLIAÇÃO DO HOSPITAL MUNICIPAL DRª MONALISA LOUZADA	Bancos SINAPI - 05/2022 - Bahia ORSE - 05/2022 - Sergipe	B.D.I. 27,52%	Encargos Sociais Desonerado: embutido nos preços unitário dos insumos de mão de obra, de acordo com as bases.
---	---	-------------------------	--

Quant. => 3,0000000 Preço Total => 76,29

5.6.17.	Código	Banco	Descrição	Tipo	Und	Quant.	Valor Unit	Total	
Composição	1703	ORSE	Ralo sifonado em pvc d = 100 mm, saída 40 mm, com grelha acabamento branco	Caixas de Inspeção	un	1,0000000	30,70	30,70	
Composição Auxiliar	10549	ORSE	Encargos Complementares - Servente	Provisórios	h	0,3361287	3,69	1,24	
Composição Auxiliar	10554	ORSE	Encargos Complementares - Encanador	Provisórios	h	0,3361287	3,59	1,20	
Insumo	1907	ORSE	Ralo sifonado pvc, quadrado, d = 100 x 52 x 40mm, ref.nº20, acabamento alumínio, marca Akros ou similar	Material	un	1,0000000	19,08	19,08	
Insumo	00002696	SINAPI	ENCANADOR OU BOMBEIRO HIDRAULICO (HORISTA)	Mão de Obra	H	0,3361287	16,89	5,67	
Insumo	00006111	SINAPI	SERVENTE DE OBRAS	Mão de Obra	H	0,3361287	10,45	3,51	
				MO sem LS =>	9,18	LS =>	0,00	MO com LS =>	9,18
				Valor do BDI =>	8,45			Valor com BDI =>	39,15
				Quant. =>		1,0000000	Preço Total =>	39,15	

	Código	Banco	Descrição	Tipo	Und	Quant.	Valor Unit	Total	
Insumo	01	Próprio	Ralo sifonado 7 entrada 1 saída 150x150x50mm	Equipamento	UNIDADE	1,0000000	52,90	52,90	
				MO sem LS =>	0,00	LS =>	0,00	MO com LS =>	0,00
				Valor do BDI =>	14,56			Valor com BDI =>	67,46
				Quant. =>		8,0000000	Preço Total =>	539,68	

5.6.19.	Código	Banco	Descrição	Tipo	Und	Quant.	Valor Unit	Total
Composição	97900	SINAPI	CAIXA ENTERRADA HIDRÁULICA RETANGULAR EM ALVENARIA COM TIJOLOS CERÂMICOS MACIÇOS, DIMENSÕES INTERNAS: 0,3X0,3X0,3 M PARA REDE DE ESGOTO. AF_12/2020	INHI - INSTALAÇÕES HIDROSANITÁRIAS	UN	1,0000000	175,63	175,63

Praça da Matriz, Érico Cardoso - BA





PREFEITURA DE
ÉRICO CARDOSO

Unidos pelo progresso da nossa Água Quente

PLANILHA DE COMPOSIÇÃO ANALÍTICO DE PREÇO UNITÁRIO

Obra				Bancos	B.D.I.	Encargos Sociais			
REFORMA E AMPLIAÇÃO DO HOSPITAL MUNICIPAL DRª MONALISA LOUZADA				SINAPI - 05/2022 - Bahia ORSE - 05/2022 - Sergipe	27,52%	Desonerado: embutido nos preços unitário dos insumos de mão de obra, de acordo com as bases.			
Composição Auxiliar	100475	SINAPI	ARGAMASSA TRAÇO 1:3 (EM VOLUME DE CIMENTO E AREIA MÉDIA ÚMIDA) COM ADIÇÃO DE IMPERMEABILIZANTE, PREPARO MECÂNICO COM BETONEIRA 400 L. AF_08/2019	SEDI - SERVIÇOS DIVERSOS	m³	0,0300000	729,29	21,87	
Composição Auxiliar	101616	SINAPI	PREPARO DE FUNDO DE VALA COM LARGURA MENOR QUE 1,5 M (ACERTO DO SOLO NATURAL). AF_08/2020	MOVT - MOVIMENTO DE TERRA	m²	0,3600000	5,57	2,00	
Composição Auxiliar	87316	SINAPI	ARGAMASSA TRAÇO 1:4 (EM VOLUME DE CIMENTO E AREIA GROSSA ÚMIDA) PARA CHAPISCO CONVENCIONAL, PREPARO MECÂNICO COM BETONEIRA 400 L. AF_08/2019	SEDI - SERVIÇOS DIVERSOS	m³	0,0041000	509,80	2,09	
Composição Auxiliar	88309	SINAPI	PEDREIRO COM ENCARGOS COMPLEMENTARES	SEDI - SERVIÇOS DIVERSOS	H	1,4243000	24,89	35,45	
Composição Auxiliar	88316	SINAPI	SERVENTE COM ENCARGOS COMPLEMENTARES	SEDI - SERVIÇOS DIVERSOS	H	1,1191000	18,23	20,40	
Composição Auxiliar	94970	SINAPI	CONCRETO FCK = 20MPA, TRAÇO 1:2,7:3 (EM MASSA SECA DE CIMENTO/ AREIA MÉDIA/ BRITA 1) - PREPARO MECÂNICO COM BETONEIRA 600 L. AF_05/2021	FUES - FUNDAÇÕES E ESTRUTURAS	m³	0,0291000	473,64	13,78	
Composição Auxiliar	97734	SINAPI	PEÇA RETANGULAR PRÉ-MOLDADA, VOLUME DE CONCRETO DE 10 A 30 LITROS, TAXA DE AÇO APROXIMADA DE 30KG/M³. AF_01/2018	FUES - FUNDAÇÕES E ESTRUTURAS	m³	0,0175000	2.869,47	50,21	
Insumo	00002692	SINAPI	DESMOLDANTE PROTETOR PARA FORMAS DE MADEIRA, DE BASE OLEOSA EMULSIONADA EM AGUA	Material	L	0,0034000	6,11	0,02	
Insumo	00004491	SINAPI	PONTALETE *7,5 X 7,5* CM EM PINUS, MISTA OU EQUIVALENTE DA REGIAO - BRUTA	Material	M	0,0740000	9,50	0,70	
Insumo	00004517	SINAPI	SARRAFO *2,5 X 7,5* CM EM PINUS, MISTA OU EQUIVALENTE DA REGIAO - BRUTA	Material	M	0,0880000	3,32	0,29	
Insumo	00005069	SINAPI	PREGO DE ACO POLIDO COM CABECA 17 X 27 (2 1/2 X 11)	Material	KG	0,0078000	20,63	0,16	
Insumo	00006193	SINAPI	TABUA NAO APARELHADA *2,5 X 20* CM, EM MACARANDUBA, ANGELIM OU EQUIVALENTE DA REGIAO - BRUTA	Material	M	0,2760000	23,30	6,43	
Insumo	00007258	SINAPI	TIJOLO CERAMICO MACICO COMUM *5 X 10 X 20* CM (L X A X C)	Material	UN	37,0548000	0,60	22,23	
				MO sem LS =>	62,61	LS =>	0,00	MO com LS =>	62,61
				Valor do BDI =>	48,33			Valor com BDI =>	223,96
						Quant. =>	2,0000000	Preço Total =>	447,92

Praça da Matriz, Érico Cardoso - BA





PREFEITURA DE
ÉRICO CARDOSO

Unidos pelo progresso da nossa Água Quente

PLANILHA DE COMPOSIÇÃO ANALÍTICO DE PREÇO UNITÁRIO

Obra REFORMA E AMPLIAÇÃO DO HOSPITAL MUNICIPAL DRª MONALISA LOUZADA	Bancos SINAPI - 05/2022 - Bahia ORSE - 05/2022 - Sergipe	B.D.I. 27,52%	Encargos Sociais Desonerado: embutido nos preços unitário dos insumos de mão de obra, de acordo com as bases.
---	---	-------------------------	--

5.6.20.	Código	Banco	Descrição	Tipo	Und	Quant.	Valor Unit	Total		
Composição	13038	ORSE	Fossa em alvenaria de tijolo maciço 1,40 x 2,80 x 1,10 m	Fossas Sépticas	un	1,0000000	7.253,53	7.253,53		
Composição Auxiliar	110	ORSE	Forma plana para estruturas, em compensado resinado de 12mm, 01 uso, inclusive escoramento - Revisada 07.2015	Formas	m²	11,2481837	206,96	2.327,92		
Composição Auxiliar	140	ORSE	Aço CA - 50 Ø 6,3 a 12,5mm, inclusive corte, dobragem, montagem e colocação de ferragens nas formas, para superestruturas e fundações - R1	Armaduras Convencionais	kg	89,9857730	14,70	1.322,79		
Composição Auxiliar	157	ORSE	Alvenaria tijolo cerâmico maciço (5x9x19), esp = 0,19m (dobrada), com argamassa traço t5 - 1:2:8 (cimento / cal / areia) c/ junta de 2,0cm - R1	Alvenarias de Vedação	m²	11,5025292	184,92	2.127,04		
Composição Auxiliar	2497	ORSE	Escavação manual de vala ou cava em material de 1ª categoria, profundidade até 1,50m	Escavação Manual em Área Urbana	m³	8,8518613	42,42	375,49		
Composição Auxiliar	3310	ORSE	Chapisco em parede com argamassa traço t1 - 1:3 (cimento / areia) - Revisado 08/2015	Conversão InfoWOrca	m²	11,5025292	6,11	70,28		
Composição Auxiliar	3318	ORSE	Reboco especial de parede 2cm com argamassa traço t3 - 1:3 cimento / areia / vedacit	Conversão InfoWOrca	m²	11,5025292	34,72	399,36		
Composição Auxiliar	72	ORSE	Reaterro manual de valas, com compactação utilizando sêpo, sem controle do grau de compactação	Aterros / Reaterros / Compactações	m³	0,5868637	28,28	16,59		
Composição Auxiliar	95	ORSE	Concreto simples fabricado na obra, fck=13,5 mpa, lançado e adensado	Alvenarias de Pedra e Concretos para Fundações	m³	0,2200000	514,41	113,17		
Composição Auxiliar	96	ORSE	Concreto simples usinado fck=15mpa, bombeado, lançado e adensado em superestrutura	Alvenarias de Pedra e Concretos para Fundações	m³	1,1500000	435,56	500,89		
					MO sem LS =>	1.923,26	LS =>	0,00	MO com LS =>	1.923,26
					Valor do BDI =>	1.996,17			Valor com BDI =>	9.249,70
					Quant. =>	1,0000000	Preço Total =>	9.249,70		

5.6.21.	Código	Banco	Descrição	Tipo	Und	Quant.	Valor Unit	Total
Composição	4112	ORSE	Grelha em barras de ferro de 1/2", cruzadas, espaçamento 5cm	Urbanização de Parques e Praças	m²	1,0000000	721,62	721,62
Composição Auxiliar	10555	ORSE	Encargos Complementares - Armador	Provisórios	h	0,9871798	3,52	3,47

Praça da Matriz, Érico Cardoso - BA





PREFEITURA DE
ÉRICO CARDOSO

Unidos pelo progresso da nossa Água Quente

PLANILHA DE COMPOSIÇÃO ANALÍTICO DE PREÇO UNITÁRIO

Obra			Bancos	B.D.I.	Encargos Sociais			
REFORMA E AMPLIAÇÃO DO HOSPITAL MUNICIPAL DRª MONALISA LOUZADA			SINAPI - 05/2022 - Bahia ORSE - 05/2022 - Sergipe	27,52%	Desonerado: embutido nos preços unitário dos insumos de mão de obra, de acordo com as bases.			
Composição Auxiliar	10603 ORSE	Encargos Complementares - Soldador	Provisórios	h	1,9743596	4,15	8,19	
Composição Auxiliar	139 ORSE	Aço CA - 25 Ø 6,3 a 12,5mm, inclusive corte, dobragem, montagem e colocação de ferragens nas formas, para superestruturas e fundações - R1	Armaduras Convencionais	kg	41,4615529	14,25	590,82	
Insumo	00000378 SINAPI	ARMADOR (HORISTA)	Mão de Obra	H	0,9871798	16,87	16,65	
Insumo	00006160 SINAPI	SOLDADOR (HORISTA)	Mão de Obra	H	1,9743596	25,29	49,93	
Insumo	00010997 SINAPI	ELETRODO REVESTIDO AWS - E7018, DIAMETRO IGUAL A 4,00 MM	Material	KG	1,4807697	35,50	52,56	
			MO sem LS =>	156,55	LS =>	0,00	MO com LS =>	156,55
			Valor do BDI =>	198,59			Valor com BDI =>	920,21
					Quant. =>	3,1000000	Preço Total =>	2.852,65

5.7	REVESTIMENTO DE PAREDE							104.943,39
5.7.1.	Código	Banco	Descrição	Tipo	Und	Quant.	Valor Unit	Total
Composição	87893	SINAPI	CHAPISCO APLICADO EM ALVENARIA (SEM PRESENÇA DE VÃOS) E ESTRUTURAS DE CONCRETO DE FACHADA, COM COLHER DE PEDREIRO. ARGAMASSA TRAÇO 1:3 COM PREPARO MANUAL. AF_06/2014	REVE - REVESTIMENTO E TRATAMENTO DE SUPERFÍCIES	m²	1,0000000	6,91	6,91
Composição Auxiliar	87377	SINAPI	ARGAMASSA TRAÇO 1:3 (EM VOLUME DE CIMENTO E AREIA GROSSA ÚMIDA) PARA CHAPISCO CONVENCIONAL, PREPARO MANUAL. AF_08/2019	SEDI - SERVIÇOS DIVERSOS	m³	0,0042000	643,73	2,70
Composição Auxiliar	88309	SINAPI	PEDREIRO COM ENCARGOS COMPLEMENTARES	SEDI - SERVIÇOS DIVERSOS	H	0,1240000	24,89	3,08
Composição Auxiliar	88316	SINAPI	SERVENTE COM ENCARGOS COMPLEMENTARES	SEDI - SERVIÇOS DIVERSOS	H	0,0620000	18,23	1,13
			MO sem LS =>	3,26	LS =>	0,00	MO com LS =>	3,26
			Valor do BDI =>	1,90			Valor com BDI =>	8,81
					Quant. =>	1.408,4000000	Preço Total =>	12.408,00

5.7.2.	Código	Banco	Descrição	Tipo	Und	Quant.	Valor Unit	Total
--------	--------	-------	-----------	------	-----	--------	------------	-------

Praça da Matriz, Érico Cardoso - BA





PREFEITURA DE
ÉRICO CARDOSO

Unidos pelo progresso da nossa Água Quente

PLANILHA DE COMPOSIÇÃO ANALÍTICO DE PREÇO UNITÁRIO

Obra				Bancos	B.D.I.	Encargos Sociais			
REFORMA E AMPLIAÇÃO DO HOSPITAL MUNICIPAL DRª MONALISA LOUZADA				SINAPI - 05/2022 - Bahia ORSE - 05/2022 - Sergipe	27,52%	Desonerado: embutido nos preços unitário dos insumos de mão de obra, de acordo com as bases.			
Composição	87550	SINAPI	EMBOÇO, PARA RECEBIMENTO DE CERÂMICA, EM ARGAMASSA TRAÇO 1:2:8, PREPARO MANUAL, APLICADO MANUALMENTE EM FACES INTERNAS DE PAREDES, PARA AMBIENTE COM ÁREA ENTRE 5M2 E 10M2, ESPESSURA DE 10MM, COM EXECUÇÃO DE TALISCAS. AF_06/2014	REVE - REVESTIMENTO E TRATAMENTO DE SUPERFÍCIES	m ²	1,0000000	24,67	24,67	
Composição Auxiliar	87369	SINAPI	ARGAMASSA TRAÇO 1:2:8 (EM VOLUME DE CIMENTO, CAL E AREIA MÉDIA ÚMIDA) PARA EMBOÇO/MASSA ÚNICA/ASSENTAMENTO DE ALVENARIA DE VEDAÇÃO, PREPARO MANUAL. AF_08/2019	SEDI - SERVIÇOS DIVERSOS	m ³	0,0213000	699,09	14,89	
Composição Auxiliar	88309	SINAPI	PEDREIRO COM ENCARGOS COMPLEMENTARES	SEDI - SERVIÇOS DIVERSOS	H	0,3100000	24,89	7,71	
Composição Auxiliar	88316	SINAPI	SERVENTE COM ENCARGOS COMPLEMENTARES	SEDI - SERVIÇOS DIVERSOS	H	0,1140000	18,23	2,07	
				MO sem LS =>	9,03	LS =>	0,00	MO com LS =>	9,03
				Valor do BDI =>	6,79			Valor com BDI =>	31,46
						Quant. =>	322,9300000	Preço Total =>	10.159,38

5.7.3.	Código	Banco	Descrição	Tipo	Und	Quant.	Valor Unit	Total	
Composição	87530	SINAPI	MASSA ÚNICA, PARA RECEBIMENTO DE PINTURA, EM ARGAMASSA TRAÇO 1:2:8, PREPARO MANUAL, APLICADA MANUALMENTE EM FACES INTERNAS DE PAREDES, ESPESSURA DE 20MM, COM EXECUÇÃO DE TALISCAS. AF_06/2014	REVE - REVESTIMENTO E TRATAMENTO DE SUPERFÍCIES	m ²	1,0000000	41,08	41,08	
Composição Auxiliar	87369	SINAPI	ARGAMASSA TRAÇO 1:2:8 (EM VOLUME DE CIMENTO, CAL E AREIA MÉDIA ÚMIDA) PARA EMBOÇO/MASSA ÚNICA/ASSENTAMENTO DE ALVENARIA DE VEDAÇÃO, PREPARO MANUAL. AF_08/2019	SEDI - SERVIÇOS DIVERSOS	m ³	0,0376000	699,09	26,28	
Composição Auxiliar	88309	SINAPI	PEDREIRO COM ENCARGOS COMPLEMENTARES	SEDI - SERVIÇOS DIVERSOS	H	0,4700000	24,89	11,69	
Composição Auxiliar	88316	SINAPI	SERVENTE COM ENCARGOS COMPLEMENTARES	SEDI - SERVIÇOS DIVERSOS	H	0,1710000	18,23	3,11	
				MO sem LS =>	14,30	LS =>	0,00	MO com LS =>	14,30
				Valor do BDI =>	11,31			Valor com BDI =>	52,39
						Quant. =>	1.085,4700000	Preço Total =>	56.867,77

Praça da Matriz, Érico Cardoso - BA





PREFEITURA DE
ÉRICO CARDOSO

Unidos pelo progresso da nossa Água Quente

PLANILHA DE COMPOSIÇÃO ANALÍTICO DE PREÇO UNITÁRIO

Obra REFORMA E AMPLIAÇÃO DO HOSPITAL MUNICIPAL DRª MONALISA LOUZADA	Bancos SINAPI - 05/2022 - Bahia ORSE - 05/2022 - Sergipe	B.D.I. 27,52%	Encargos Sociais Desonerado: embutido nos preços unitário dos insumos de mão de obra, de acordo com as bases.
---	---	-------------------------	---

5.7.4.	Código	Banco	Descrição	Tipo	Und	Quant.	Valor Unit	Total		
Composição	87264	SINAPI	REVESTIMENTO CERÂMICO PARA PAREDES INTERNAS COM PLACAS TIPO ESMALTADA EXTRA DE DIMENSÕES 20X20 CM APLICADAS EM AMBIENTES DE ÁREA MENOR QUE 5 M² NA ALTURA INTEIRA DAS PAREDES. AF_06/2014	REVE - REVESTIMENTO E TRATAMENTO DE SUPERFÍCIES	m²	1,0000000	61,94	61,94		
Composição Auxiliar	88256	SINAPI	AZULEJISTA OU LADRILHISTA COM ENCARGOS COMPLEMENTARES	SEDI - SERVIÇOS DIVERSOS	H	0,7200000	24,80	17,85		
Composição Auxiliar	88316	SINAPI	SERVEENTE COM ENCARGOS COMPLEMENTARES	SEDI - SERVIÇOS DIVERSOS	H	0,3800000	18,23	6,92		
Insumo	00000536	SINAPI	REVESTIMENTO EM CERAMICA ESMALTADA EXTRA, PEI MENOR OU IGUAL A 3, FORMATO MENOR OU IGUAL A 2025 CM2	Material	m²	1,0600000	29,90	31,69		
Insumo	00001381	SINAPI	ARGAMASSA COLANTE AC I PARA CERAMICAS	Material	KG	4,8600000	0,75	3,64		
Insumo	00034357	SINAPI	REJUNTE CIMENTICIO, QUALQUER COR	Material	KG	0,4200000	4,40	1,84		
					MO sem LS =>	16,32	LS =>	0,00	MO com LS =>	16,32
					Valor do BDI =>	17,05			Valor com BDI =>	78,99
						Quant. =>	322,9300000	Preço Total =>	25.508,24	

5.8	REVESTIMENTO DO PISO E SOLEIRAS DE JANELAS								89.415,93
5.8.1.	Código	Banco	Descrição	Tipo	Und	Quant.	Valor Unit	Total	
Composição	94438	SINAPI	(COMPOSIÇÃO REPRESENTATIVA) DO SERVIÇO DE CONTRAPISO EM ARGAMASSA TRAÇO 1:4 (CIM E AREIA), EM BETONEIRA 400 L, ESPESSURA 3 CM ÁREAS SECAS E 3 CM ÁREAS MOLHADAS, PARA EDIFICAÇÃO HABITACIONAL UNIFAMILIAR (CASA) E EDIFICAÇÃO PÚBLICA PADRÃO. AF_11/2014	PISO - PISOS	m²	1,0000000	43,71	43,71	
Composição Auxiliar	87630	SINAPI	CONTRAPISO EM ARGAMASSA TRAÇO 1:4 (CIMENTO E AREIA), PREPARO MECÂNICO COM BETONEIRA 400 L, APLICADO EM ÁREAS SECAS SOBRE LAJE, ADERIDO, ACABAMENTO NÃO REFORÇADO, ESPESSURA 3CM. AF_07/2021	PISO - PISOS	m²	0,6381000	40,32	25,72	

Praça da Matriz, Érico Cardoso - BA





PREFEITURA DE
ÉRICO CARDOSO

Unidos pelo progresso da nossa Água Quente

PLANILHA DE COMPOSIÇÃO ANALÍTICO DE PREÇO UNITÁRIO

Obra				Bancos	B.D.I.	Encargos Sociais			
REFORMA E AMPLIAÇÃO DO HOSPITAL MUNICIPAL DRª MONALISA LOUZADA				SINAPI - 05/2022 - Bahia ORSE - 05/2022 - Sergipe	27,52%	Desonerado: embutido nos preços unitário dos insumos de mão de obra, de acordo com as bases.			
Composição Auxiliar	87745	SINAPI	CONTRAPISO EM ARGAMASSA TRAÇO 1:4 (CIMENTO E AREIA), PREPARO MECÂNICO COM BETONEIRA 400 L, APLICADO EM ÁREAS MOLHADAS SOBRE LAJE, ADERIDO, ACABAMENTO NÃO REFORÇADO, ESPESSURA 3CM. AF_07/2021	PISO - PISOS	m²	0,1996000	51,05	10,18	
Composição Auxiliar	87755	SINAPI	CONTRAPISO EM ARGAMASSA TRAÇO 1:4 (CIMENTO E AREIA), PREPARO MECÂNICO COM BETONEIRA 400 L, APLICADO EM ÁREAS MOLHADAS SOBRE IMPERMEABILIZAÇÃO, ACABAMENTO NÃO REFORÇADO, ESPESSURA 3CM. AF_07/2021	PISO - PISOS	m²	0,1623000	48,17	7,81	
				MO sem LS =>	12,07	LS =>	0,00	MO com LS =>	12,07
				Valor do BDI =>	12,03			Valor com BDI =>	55,74
						Quant. =>	405,3900000	Preço Total =>	22.596,44

5.8.2.	Código	Banco	Descrição	Tipo	Und	Quant.	Valor Unit	Total	
Composição	10175	ORSE	Piso alta resistencia, branco, e=12mm, aplicado com juntas, polido até o esmeril 400 e encerado, exclusive argamassa de regularização	Pisos : Cimentados, em Concreto Simples, tipo Tech-Stone e de Alta Resistência	m²	1,0000000	93,30	93,30	
Insumo	4440	ORSE	Piso alta resistencia, cor branca, e=12mm, aplicado com juntas, polido até o esmeril 400 e encerado	Serviços	m²	1,0000000	70,00	70,00	
Insumo	00001380	SINAPI	CIMENTO BRANCO	Material	KG	9,2843750	2,51	23,30	
				MO sem LS =>	0,00	LS =>	0,00	MO com LS =>	0,00
				Valor do BDI =>	25,68			Valor com BDI =>	118,98
						Quant. =>	364,0000000	Preço Total =>	43.308,72

5.8.3.	Código	Banco	Descrição	Tipo	Und	Quant.	Valor Unit	Total	
Composição	2260	ORSE	Rodapé alta resistência, h = 10 cm	Soleiras e Rodapés	m	1,0000000	23,85	23,85	
Insumo	1979	ORSE	Rodape alta resistência, alt=10cm	Serviços	m	1,0000000	22,00	22,00	
Insumo	00001379	SINAPI	CIMENTO PORTLAND COMPOSTO CP II-32	Material	KG	2,3235294	0,80	1,85	
				MO sem LS =>	0,00	LS =>	0,00	MO com LS =>	0,00
				Valor do BDI =>	6,56			Valor com BDI =>	30,41

Praça da Matriz, Érico Cardoso - BA





PREFEITURA DE
ÉRICO CARDOSO

Unidos pelo progresso da nossa Água Quente

PLANILHA DE COMPOSIÇÃO ANALÍTICO DE PREÇO UNITÁRIO

Obra REFORMA E AMPLIAÇÃO DO HOSPITAL MUNICIPAL DRª MONALISA LOUZADA	Bancos SINAPI - 05/2022 - Bahia ORSE - 05/2022 - Sergipe	B.D.I. 27,52%	Encargos Sociais Desonerado: embutido nos preços unitário dos insumos de mão de obra, de acordo com as bases.
---	---	-------------------------	---

Quant. => 292,800000 Preço Total => 8.904,05

5.8.4.	Código	Banco	Descrição	Tipo	Und	Quant.	Valor Unit	Total		
Composição	87257	SINAPI	REVESTIMENTO CERÂMICO PARA PISO COM PLACAS TIPO ESMALTADA EXTRA DE DIMENSÕES 60X60 CM APLICADA EM AMBIENTES DE ÁREA MAIOR QUE 10 M2. AF_06/2014	PISO - PISOS	m²	1,0000000	87,42	87,42		
Composição Auxiliar	88256	SINAPI	AZULEJISTA OU LADRILHISTA COM ENCARGOS COMPLEMENTARES	SEDI - SERVIÇOS DIVERSOS	H	0,3100000	24,80	7,68		
Composição Auxiliar	88316	SINAPI	SERVENTE COM ENCARGOS COMPLEMENTARES	SEDI - SERVIÇOS DIVERSOS	H	0,1700000	18,23	3,09		
Insumo	00001292	SINAPI	PISO EM CERAMICA ESMALTADA EXTRA, PEI MAIOR OU IGUAL A 4, FORMATO MAIOR QUE 2025 CM2	Material	m²	1,0700000	65,03	69,58		
Insumo	00001381	SINAPI	ARGAMASSA COLANTE AC I PARA CERAMICAS	Material	KG	8,6200000	0,75	6,46		
Insumo	00034357	SINAPI	REJUNTE CIMENTICIO, QUALQUER COR	Material	KG	0,1400000	4,40	0,61		
					MO sem LS =>	7,09	LS =>	0,00	MO com LS =>	7,09
					Valor do BDI =>	24,06			Valor com BDI =>	111,48
						Quant. =>	41,3900000	Preço Total =>	4.614,16	

5.8.5.	Código	Banco	Descrição	Tipo	Und	Quant.	Valor Unit	Total		
Composição	98689	SINAPI	SOLEIRA EM GRANITO, LARGURA 15 CM, ESPESSURA 2,0 CM. AF_09/2020	PISO - PISOS	M	1,0000000	81,53	81,53		
Composição Auxiliar	88274	SINAPI	MARMORISTA/GRANITEIRO COM ENCARGOS COMPLEMENTARES	SEDI - SERVIÇOS DIVERSOS	H	0,5470000	24,80	13,56		
Composição Auxiliar	88316	SINAPI	SERVENTE COM ENCARGOS COMPLEMENTARES	SEDI - SERVIÇOS DIVERSOS	H	0,2730000	18,23	4,97		
Insumo	00020232	SINAPI	SOLEIRA EM GRANITO, POLIDO, TIPO ANDORINHA/ QUARTZ/ CASTELO/ CORUMBA OU OUTROS EQUIVALENTES DA REGIAO, L= *15* CM, E= *2,0* CM	Material	M	1,0000000	60,04	60,04		
Insumo	00037595	SINAPI	ARGAMASSA COLANTE TIPO AC III	Material	KG	1,2900000	2,30	2,96		
					MO sem LS =>	12,22	LS =>	0,00	MO com LS =>	12,22
					Valor do BDI =>	22,44			Valor com BDI =>	103,97

Praça da Matriz, Érico Cardoso - BA





PREFEITURA DE
ÉRICO CARDOSO

Unidos pelo progresso da nossa Água Quente

PLANILHA DE COMPOSIÇÃO ANALÍTICO DE PREÇO UNITÁRIO

Obra REFORMA E AMPLIAÇÃO DO HOSPITAL MUNICIPAL DRª MONALISA LOUZADA	Bancos SINAPI - 05/2022 - Bahia ORSE - 05/2022 - Sergipe	B.D.I. 27,52%	Encargos Sociais Desonerado: embutido nos preços unitário dos insumos de mão de obra, de acordo com as bases.
---	---	-------------------------	--

Quant. => 96,1100000 Preço Total => 9.992,56

5.9								37.471,18	
INSTALAÇÕES ELÉTRICAS									
5.9.1.	Código	Banco	Descrição	Tipo	Und	Quant.	Valor Unit	Total	
Composição	91927	SINAPI	CABO DE COBRE FLEXÍVEL ISOLADO, 2,5 MM², ANTI-CHAMA 0,6/1,0 KV, PARA CIRCUITOS TERMINAIS - FORNECIMENTO E INSTALAÇÃO. AF_12/2015	INEL - INSTALAÇÃO ELÉTRICA/ELETRIFICAÇÃO E ILUMINAÇÃO EXTERNA	M	1,0000000	5,27	5,27	
Composição Auxiliar	88247	SINAPI	AUXILIAR DE ELETRICISTA COM ENCARGOS COMPLEMENTARES	SEDI - SERVIÇOS DIVERSOS	H	0,0300000	18,57	0,55	
Composição Auxiliar	88264	SINAPI	ELETRICISTA COM ENCARGOS COMPLEMENTARES	SEDI - SERVIÇOS DIVERSOS	H	0,0300000	25,15	0,75	
Insumo	00001022	SINAPI	CABO DE COBRE, FLEXIVEL, CLASSE 4 OU 5, ISOLACAO EM PVC/A, ANTICHAMA BWF-B, COBERTURA PVC-ST1, ANTICHAMA BWF-B, 1 CONDUTOR, 0,6/1 KV, SECAO NOMINAL 2,5 MM2	Material	M	1,1900000	3,32	3,95	
Insumo	00021127	SINAPI	FITA ISOLANTE ADESIVA ANTICHAMA, USO ATE 750 V, EM ROLO DE 19 MM X 5 M	Material	UN	0,0090000	3,17	0,02	
				MO sem LS =>	0,84	LS =>	0,00	MO com LS =>	0,84
				Valor do BDI =>	1,45			Valor com BDI =>	6,72
						Quant. =>	2.041,9000000	Preço Total =>	13.721,57

5.9.2.	Código	Banco	Descrição	Tipo	Und	Quant.	Valor Unit	Total
Composição	91929	SINAPI	CABO DE COBRE FLEXÍVEL ISOLADO, 4 MM², ANTI-CHAMA 0,6/1,0 KV, PARA CIRCUITOS TERMINAIS - FORNECIMENTO E INSTALAÇÃO. AF_12/2015	INEL - INSTALAÇÃO ELÉTRICA/ELETRIFICAÇÃO E ILUMINAÇÃO EXTERNA	M	1,0000000	7,42	7,42
Composição Auxiliar	88247	SINAPI	AUXILIAR DE ELETRICISTA COM ENCARGOS COMPLEMENTARES	SEDI - SERVIÇOS DIVERSOS	H	0,0400000	18,57	0,74
Composição Auxiliar	88264	SINAPI	ELETRICISTA COM ENCARGOS COMPLEMENTARES	SEDI - SERVIÇOS DIVERSOS	H	0,0400000	25,15	1,00

Praça da Matriz, Érico Cardoso - BA





PREFEITURA DE
ÉRICO CARDOSO

Unidos pelo progresso da nossa Água Quente

PLANILHA DE COMPOSIÇÃO ANALÍTICO DE PREÇO UNITÁRIO

Obra				Bancos	B.D.I.	Encargos Sociais			
REFORMA E AMPLIAÇÃO DO HOSPITAL MUNICIPAL DRª MONALISA LOUZADA				SINAPI - 05/2022 - Bahia ORSE - 05/2022 - Sergipe	27,52%	Desonerado: embutido nos preços unitário dos insumos de mão de obra, de acordo com as bases.			
Insumo	00001021	SINAPI	CABO DE COBRE, FLEXIVEL, CLASSE 4 OU 5, ISOLACAO EM PVC/A, ANTICHAMA BWF-B, COBERTURA PVC-ST1, ANTICHAMA BWF-B, 1 CONDUTOR, 0,6/1 KV, SECAO NOMINAL 4 MM2	Material	M	1,1900000	4,76	5,66	
Insumo	00021127	SINAPI	FITA ISOLANTE ADESIVA ANTICHAMA, USO ATE 750 V, EM ROLO DE 19 MM X 5 M	Material	UN	0,0090000	3,17	0,02	
				MO sem LS =>	1,12	LS =>	0,00	MO com LS =>	1,12
				Valor do BDI =>	2,04			Valor com BDI =>	9,46
						Quant. =>	267,3000000	Preço Total =>	2.528,66

5.9.3.	Código	Banco	Descrição	Tipo	Und	Quant.	Valor Unit	Total	
Composição	91930	SINAPI	CABO DE COBRE FLEXÍVEL ISOLADO, 6 MM², ANTI-CHAMA 450/750 V, PARA CIRCUITOS TERMINAIS - FORNECIMENTO E INSTALAÇÃO. AF_12/2015	INEL - INSTALAÇÃO ELÉTRICA/ELETRIFICAÇÃO E ILUMINAÇÃO EXTERNA	M	1,0000000	8,93	8,93	
Composição Auxiliar	88247	SINAPI	AUXILIAR DE ELETRICISTA COM ENCARGOS COMPLEMENTARES	SEDI - SERVIÇOS DIVERSOS	H	0,0520000	18,57	0,96	
Composição Auxiliar	88264	SINAPI	ELETRICISTA COM ENCARGOS COMPLEMENTARES	SEDI - SERVIÇOS DIVERSOS	H	0,0520000	25,15	1,30	
Insumo	00000982	SINAPI	CABO DE COBRE, FLEXIVEL, CLASSE 4 OU 5, ISOLACAO EM PVC/A, ANTICHAMA BWF-B, 1 CONDUTOR, 450/750 V, SECAO NOMINAL 6 MM2	Material	M	1,1900000	5,59	6,65	
Insumo	00021127	SINAPI	FITA ISOLANTE ADESIVA ANTICHAMA, USO ATE 750 V, EM ROLO DE 19 MM X 5 M	Material	UN	0,0090000	3,17	0,02	
				MO sem LS =>	1,46	LS =>	0,00	MO com LS =>	1,46
				Valor do BDI =>	2,46			Valor com BDI =>	11,39
						Quant. =>	52,1000000	Preço Total =>	593,42

5.9.4.	Código	Banco	Descrição	Tipo	Und	Quant.	Valor Unit	Total
Composição	91835	SINAPI	ELETRODUTO FLEXÍVEL CORRUGADO REFORÇADO, PVC, DN 25 MM (3/4"), PARA CIRCUITOS TERMINAIS, INSTALADO EM FORRO - FORNECIMENTO E INSTALAÇÃO. AF_12/2015	INEL - INSTALAÇÃO ELÉTRICA/ELETRIFICAÇÃO E ILUMINAÇÃO EXTERNA	M	1,0000000	9,95	9,95
Composição Auxiliar	88247	SINAPI	AUXILIAR DE ELETRICISTA COM ENCARGOS COMPLEMENTARES	SEDI - SERVIÇOS DIVERSOS	H	0,0700000	18,57	1,29

Praça da Matriz, Érico Cardoso - BA





PREFEITURA DE
ÉRICO CARDOSO

Unidos pelo progresso da nossa Água Quente

PLANILHA DE COMPOSIÇÃO ANALÍTICO DE PREÇO UNITÁRIO

Obra				Bancos	B.D.I.	Encargos Sociais			
REFORMA E AMPLIAÇÃO DO HOSPITAL MUNICIPAL DRª MONALISA LOUZADA				SINAPI - 05/2022 - Bahia ORSE - 05/2022 - Sergipe	27,52%	Desonerado: embutido nos preços unitário dos insumos de mão de obra, de acordo com as bases.			
Composição Auxiliar	88264	SINAPI	ELETRICISTA COM ENCARGOS COMPLEMENTARES	SEDI - SERVIÇOS DIVERSOS	H	0,0700000	25,15	1,76	
Composição Auxiliar	91170	SINAPI	FIXAÇÃO DE TUBOS HORIZONTAIS DE PVC, CPVC OU COBRE DIÂMETROS MENORES OU IGUAIS A 40 MM OU ELETROCALHAS ATÉ 150MM DE LARGURA, COM ABRAÇADEIRA METÁLICA RÍGIDA TIPO D 1/2," FIXADA EM PERFILADO EM LAJE. AF_05/2015	INHI - INSTALAÇÕES HIDROS SANITÁRIAS	M	1,0000000	2,89	2,89	
Insumo	00039244	SINAPI	ELETRODUTO PVC FLEXIVEL CORRUGADO, REFORCADO, COR LARANJA, DE 25 MM, PARA LAJES E PISOS	Material	M	1,1000000	3,65	4,01	
				MO sem LS =>	3,24	LS =>	0,00	MO com LS =>	3,24
				Valor do BDI =>	2,74			Valor com BDI =>	12,69
						Quant. =>	556,6000000	Preço Total =>	7.063,25

5.9.5.	Código	Banco	Descrição	Tipo	Und	Quant.	Valor Unit	Total	
Composição	91868	SINAPI	ELETRODUTO RÍGIDO ROSCÁVEL, PVC, DN 32 MMC (1"), PARA CIRCUITOS TERMINAIS, INSTALADO EM LAJE - FORNECIMENTO E INSTALAÇÃO. AF_12/2015	INEL - INSTALAÇÃO ELÉTRICA/ELETRIFICAÇÃO E ILUMINAÇÃO EXTERNA	M	1,0000000	12,78	12,78	
Composição Auxiliar	88247	SINAPI	AUXILIAR DE ELETRICISTA COM ENCARGOS COMPLEMENTARES	SEDI - SERVIÇOS DIVERSOS	H	0,1260000	18,57	2,33	
Composição Auxiliar	88264	SINAPI	ELETRICISTA COM ENCARGOS COMPLEMENTARES	SEDI - SERVIÇOS DIVERSOS	H	0,1260000	25,15	3,16	
Insumo	00002685	SINAPI	ELETRODUTO DE PVC RIGIDO ROSCAVEL DE 1 ", SEM LUVA	Material	M	1,0170000	7,12	7,24	
Insumo	00043132	SINAPI	ARAME RECOZIDO 16 BWG, D = 1,65 MM (0,016 KG/M) OU 18 BWG, D = 1,25 MM (0,01 KG/M)	Material	KG	0,0020000	27,83	0,05	
				MO sem LS =>	3,55	LS =>	0,00	MO com LS =>	3,55
				Valor do BDI =>	3,52			Valor com BDI =>	16,30
						Quant. =>	26,4000000	Preço Total =>	430,32

5.9.6.	Código	Banco	Descrição	Tipo	Und	Quant.	Valor Unit	Total
Composição	91871	SINAPI	ELETRODUTO RÍGIDO ROSCÁVEL, PVC, DN 25 MM (3/4"), PARA CIRCUITOS TERMINAIS, INSTALADO EM PAREDE - FORNECIMENTO E INSTALAÇÃO. AF_12/2015	INEL - INSTALAÇÃO ELÉTRICA/ELETRIFICAÇÃO E ILUMINAÇÃO EXTERNA	M	1,0000000	12,04	12,04

Praça da Matriz, Érico Cardoso - BA





PREFEITURA DE
ÉRICO CARDOSO

Unidos pelo progresso da nossa Água Quente

PLANILHA DE COMPOSIÇÃO ANALÍTICO DE PREÇO UNITÁRIO

Obra				Bancos	B.D.I.	Encargos Sociais			
REFORMA E AMPLIAÇÃO DO HOSPITAL MUNICIPAL DRª MONALISA LOUZADA				SINAPI - 05/2022 - Bahia ORSE - 05/2022 - Sergipe	27,52%	Desonerado: embutido nos preços unitário dos insumos de mão de obra, de acordo com as bases.			
Composição Auxiliar	88247	SINAPI	AUXILIAR DE ELETRICISTA COM ENCARGOS COMPLEMENTARES	SEDI - SERVIÇOS DIVERSOS	H	0,1700000	18,57	3,15	
Composição Auxiliar	88264	SINAPI	ELETRICISTA COM ENCARGOS COMPLEMENTARES	SEDI - SERVIÇOS DIVERSOS	H	0,1700000	25,15	4,27	
Insumo	00002674	SINAPI	ELETRODUTO DE PVC RIGIDO ROSCAVEL DE 3/4", SEM LUVA	Material	M	1,0170000	4,55	4,62	
				MO sem LS =>	4,78	LS =>	0,00	MO com LS =>	4,78
				Valor do BDI =>	3,31			Valor com BDI =>	15,35
						Quant. =>	29,2000000	Preço Total =>	448,22

5.9.7.	Código	Banco	Descrição	Tipo	Und	Quant.	Valor Unit	Total	
Composição	91940	SINAPI	CAIXA RETANGULAR 4" X 2" MÉDIA (1,30 M DO PISO), PVC, INSTALADA EM PAREDE - FORNECIMENTO E INSTALAÇÃO. AF_12/2015	INEL - INSTALAÇÃO ELÉTRICA/ELETRIFICAÇÃO E ILUMINAÇÃO EXTERNA	UN	1,0000000	13,13	13,13	
Composição Auxiliar	88247	SINAPI	AUXILIAR DE ELETRICISTA COM ENCARGOS COMPLEMENTARES	SEDI - SERVIÇOS DIVERSOS	H	0,2470000	18,57	4,58	
Composição Auxiliar	88264	SINAPI	ELETRICISTA COM ENCARGOS COMPLEMENTARES	SEDI - SERVIÇOS DIVERSOS	H	0,2470000	25,15	6,21	
Composição Auxiliar	88629	SINAPI	ARGAMASSA TRAÇO 1:3 (EM VOLUME DE CIMENTO E AREIA MÉDIA ÚMIDA), PREPARO MANUAL. AF_08/2019	SEDI - SERVIÇOS DIVERSOS	m³	0,0009000	660,29	0,59	
Insumo	00001872	SINAPI	CAIXA DE PASSAGEM, EM PVC, DE 4" X 2", PARA ELETRODUTO FLEXIVEL CORRUGADO	Material	UN	1,0000000	1,75	1,75	
				MO sem LS =>	7,04	LS =>	0,00	MO com LS =>	7,04
				Valor do BDI =>	3,61			Valor com BDI =>	16,74
						Quant. =>	50,0000000	Preço Total =>	837,00

5.9.8.	Código	Banco	Descrição	Tipo	Und	Quant.	Valor Unit	Total
Composição	91941	SINAPI	CAIXA RETANGULAR 4" X 2" BAIXA (0,30 M DO PISO), PVC, INSTALADA EM PAREDE - FORNECIMENTO E INSTALAÇÃO. AF_12/2015	INEL - INSTALAÇÃO ELÉTRICA/ELETRIFICAÇÃO E ILUMINAÇÃO EXTERNA	UN	1,0000000	8,67	8,67
Composição Auxiliar	88247	SINAPI	AUXILIAR DE ELETRICISTA COM ENCARGOS COMPLEMENTARES	SEDI - SERVIÇOS DIVERSOS	H	0,1450000	18,57	2,69

Praça da Matriz, Érico Cardoso - BA





PREFEITURA DE
ÉRICO CARDOSO

Unidos pelo progresso da nossa Água Quente

PLANILHA DE COMPOSIÇÃO ANALÍTICO DE PREÇO UNITÁRIO

Obra				Bancos	B.D.I.	Encargos Sociais			
REFORMA E AMPLIAÇÃO DO HOSPITAL MUNICIPAL DRª MONALISA LOUZADA				SINAPI - 05/2022 - Bahia ORSE - 05/2022 - Sergipe	27,52%	Desonerado: embutido nos preços unitário dos insumos de mão de obra, de acordo com as bases.			
Composição Auxiliar	88264	SINAPI	ELETRICISTA COM ENCARGOS COMPLEMENTARES	SEDI - SERVIÇOS DIVERSOS	H	0,1450000	25,15	3,64	
Composição Auxiliar	88629	SINAPI	ARGAMASSA TRAÇO 1:3 (EM VOLUME DE CIMENTO E AREIA MÉDIA ÚMIDA), PREPARO MANUAL. AF_08/2019	SEDI - SERVIÇOS DIVERSOS	m³	0,0009000	660,29	0,59	
Insumo	00001872	SINAPI	CAIXA DE PASSAGEM, EM PVC, DE 4" X 2", PARA ELETRODUTO FLEXIVEL CORRUGADO	Material	UN	1,0000000	1,75	1,75	
				MO sem LS =>	4,16	LS =>	0,00	MO com LS =>	4,16
				Valor do BDI =>	2,39			Valor com BDI =>	11,06
						Quant. =>	59,0000000	Preço Total =>	652,54

5.9.9.	Código	Banco	Descrição	Tipo	Und	Quant.	Valor Unit	Total	
Composição	91939	SINAPI	CAIXA RETANGULAR 4" X 2" ALTA (2,00 M DO PISO), PVC, INSTALADA EM PAREDE - FORNECIMENTO E INSTALAÇÃO. AF_12/2015	INEL - INSTALAÇÃO ELÉTRICA/ELETRIFICAÇÃO E ILUMINAÇÃO EXTERNA	UN	1,0000000	25,02	25,02	
Composição Auxiliar	88247	SINAPI	AUXILIAR DE ELETRICISTA COM ENCARGOS COMPLEMENTARES	SEDI - SERVIÇOS DIVERSOS	H	0,5190000	18,57	9,63	
Composição Auxiliar	88264	SINAPI	ELETRICISTA COM ENCARGOS COMPLEMENTARES	SEDI - SERVIÇOS DIVERSOS	H	0,5190000	25,15	13,05	
Composição Auxiliar	88629	SINAPI	ARGAMASSA TRAÇO 1:3 (EM VOLUME DE CIMENTO E AREIA MÉDIA ÚMIDA), PREPARO MANUAL. AF_08/2019	SEDI - SERVIÇOS DIVERSOS	m³	0,0009000	660,29	0,59	
Insumo	00001872	SINAPI	CAIXA DE PASSAGEM, EM PVC, DE 4" X 2", PARA ELETRODUTO FLEXIVEL CORRUGADO	Material	UN	1,0000000	1,75	1,75	
				MO sem LS =>	14,72	LS =>	0,00	MO com LS =>	14,72
				Valor do BDI =>	6,89			Valor com BDI =>	31,91
						Quant. =>	8,0000000	Preço Total =>	255,28

5.9.10.	Código	Banco	Descrição	Tipo	Und	Quant.	Valor Unit	Total
Composição	91967	SINAPI	INTERRUPTOR SIMPLES (3 MÓDULOS), 10A/250V, INCLUINDO SUPORTE E PLACA - FORNECIMENTO E INSTALAÇÃO. AF_12/2015	INEL - INSTALAÇÃO ELÉTRICA/ELETRIFICAÇÃO E ILUMINAÇÃO EXTERNA	UN	1,0000000	47,47	47,47
Composição Auxiliar	91946	SINAPI	SUPORTE PARAFUSADO COM PLACA DE ENCAIXE 4" X 2" MÉDIO (1,30 M DO PISO) PARA PONTO ELÉTRICO - FORNECIMENTO E INSTALAÇÃO. AF_12/2015	INEL - INSTALAÇÃO ELÉTRICA/ELETRIFICAÇÃO E ILUMINAÇÃO EXTERNA	UN	1,0000000	6,66	6,66

Praça da Matriz, Érico Cardoso - BA





PREFEITURA DE
ÉRICO CARDOSO

Unidos pelo progresso da nossa Água Quente

PLANILHA DE COMPOSIÇÃO ANALÍTICO DE PREÇO UNITÁRIO

Obra				Bancos	B.D.I.	Encargos Sociais			
REFORMA E AMPLIAÇÃO DO HOSPITAL MUNICIPAL DRª MONALISA LOUZADA				SINAPI - 05/2022 - Bahia ORSE - 05/2022 - Sergipe	27,52%	Desonerado: embutido nos preços unitário dos insumos de mão de obra, de acordo com as bases.			
Composição Auxiliar	91966	SINAPI	INTERRUPTOR SIMPLES (3 MÓDULOS), 10A/250V, SEM SUPORTE E SEM PLACA - FORNECIMENTO E INSTALAÇÃO. AF_12/2015	INEL - INSTALAÇÃO ELÉTRICA/ELETRIFICAÇÃO E ILUMINAÇÃO EXTERNA	UN	1,0000000	40,81	40,81	
				MO sem LS =>	17,80	LS =>	0,00	MO com LS =>	17,80
				Valor do BDI =>	13,06			Valor com BDI =>	60,53
						Quant. =>	1,0000000	Preço Total =>	60,53

5.9.11.	Código	Banco	Descrição	Tipo	Und	Quant.	Valor Unit	Total	
Composição	91959	SINAPI	INTERRUPTOR SIMPLES (2 MÓDULOS), 10A/250V, INCLUINDO SUPORTE E PLACA - FORNECIMENTO E INSTALAÇÃO. AF_12/2015	INEL - INSTALAÇÃO ELÉTRICA/ELETRIFICAÇÃO E ILUMINAÇÃO EXTERNA	UN	1,0000000	34,74	34,74	
Composição Auxiliar	91946	SINAPI	SUPORTE PARAFUSADO COM PLACA DE ENCAIXE 4" X 2" MÉDIO (1,30 M DO PISO) PARA PONTO ELÉTRICO - FORNECIMENTO E INSTALAÇÃO. AF_12/2015	INEL - INSTALAÇÃO ELÉTRICA/ELETRIFICAÇÃO E ILUMINAÇÃO EXTERNA	UN	1,0000000	6,66	6,66	
Composição Auxiliar	91958	SINAPI	INTERRUPTOR SIMPLES (2 MÓDULOS), 10A/250V, SEM SUPORTE E SEM PLACA - FORNECIMENTO E INSTALAÇÃO. AF_12/2015	INEL - INSTALAÇÃO ELÉTRICA/ELETRIFICAÇÃO E ILUMINAÇÃO EXTERNA	UN	1,0000000	28,08	28,08	
				MO sem LS =>	13,14	LS =>	0,00	MO com LS =>	13,14
				Valor do BDI =>	9,56			Valor com BDI =>	44,30
						Quant. =>	4,0000000	Preço Total =>	177,20

5.9.12.	Código	Banco	Descrição	Tipo	Und	Quant.	Valor Unit	Total	
Composição	91953	SINAPI	INTERRUPTOR SIMPLES (1 MÓDULO), 10A/250V, INCLUINDO SUPORTE E PLACA - FORNECIMENTO E INSTALAÇÃO. AF_12/2015	INEL - INSTALAÇÃO ELÉTRICA/ELETRIFICAÇÃO E ILUMINAÇÃO EXTERNA	UN	1,0000000	22,00	22,00	
Composição Auxiliar	91946	SINAPI	SUPORTE PARAFUSADO COM PLACA DE ENCAIXE 4" X 2" MÉDIO (1,30 M DO PISO) PARA PONTO ELÉTRICO - FORNECIMENTO E INSTALAÇÃO. AF_12/2015	INEL - INSTALAÇÃO ELÉTRICA/ELETRIFICAÇÃO E ILUMINAÇÃO EXTERNA	UN	1,0000000	6,66	6,66	
Composição Auxiliar	91952	SINAPI	INTERRUPTOR SIMPLES (1 MÓDULO), 10A/250V, SEM SUPORTE E SEM PLACA - FORNECIMENTO E INSTALAÇÃO. AF_12/2015	INEL - INSTALAÇÃO ELÉTRICA/ELETRIFICAÇÃO E ILUMINAÇÃO EXTERNA	UN	1,0000000	15,34	15,34	
				MO sem LS =>	8,49	LS =>	0,00	MO com LS =>	8,49
				Valor do BDI =>	6,05			Valor com BDI =>	28,05

Praça da Matriz, Érico Cardoso - BA





PREFEITURA DE
ÉRICO CARDOSO
Unidos pelo progresso da nossa Água Quente

PLANILHA DE COMPOSIÇÃO ANALÍTICO DE PREÇO UNITÁRIO

Obra REFORMA E AMPLIAÇÃO DO HOSPITAL MUNICIPAL DRª MONALISA LOUZADA	Bancos SINAPI - 05/2022 - Bahia ORSE - 05/2022 - Sergipe	B.D.I. 27,52%	Encargos Sociais Desonerado: embutido nos preços unitário dos insumos de mão de obra, de acordo com as bases.
---	---	-------------------------	--

Quant. => 31,0000000 Preço Total => 869,55

5.9.13.	Código	Banco	Descrição	Tipo	Und	Quant.	Valor Unit	Total	
Composição	92000	SINAPI	TOMADA BAIXA DE EMBUTIR (1 MÓDULO), 2P+T 10 A, INCLUINDO SUPORTE E PLACA - FORNECIMENTO E INSTALAÇÃO. AF_12/2015	INEL - INSTALAÇÃO ELÉTRICA/ELETRIFICAÇÃO E ILUMINAÇÃO EXTERNA	UN	1,0000000	23,22	23,22	
Composição Auxiliar	91946	SINAPI	SUPORTE PARAFUSADO COM PLACA DE ENCAIXE 4" X 2" MÉDIO (1,30 M DO PISO) PARA PONTO ELÉTRICO - FORNECIMENTO E INSTALAÇÃO. AF_12/2015	INEL - INSTALAÇÃO ELÉTRICA/ELETRIFICAÇÃO E ILUMINAÇÃO EXTERNA	UN	1,0000000	6,66	6,66	
Composição Auxiliar	91998	SINAPI	TOMADA BAIXA DE EMBUTIR (1 MÓDULO), 2P+T 10 A, SEM SUPORTE E SEM PLACA - FORNECIMENTO E INSTALAÇÃO. AF_12/2015	INEL - INSTALAÇÃO ELÉTRICA/ELETRIFICAÇÃO E ILUMINAÇÃO EXTERNA	UN	1,0000000	16,56	16,56	
				MO sem LS =>	8,77	LS =>	0,00	MO com LS =>	8,77
				Valor do BDI =>	6,39			Valor com BDI =>	29,61
						Quant. =>	50,0000000	Preço Total =>	1.480,50

5.9.14.	Código	Banco	Descrição	Tipo	Und	Quant.	Valor Unit	Total	
Composição	91996	SINAPI	TOMADA MÉDIA DE EMBUTIR (1 MÓDULO), 2P+T 10 A, INCLUINDO SUPORTE E PLACA - FORNECIMENTO E INSTALAÇÃO. AF_12/2015	INEL - INSTALAÇÃO ELÉTRICA/ELETRIFICAÇÃO E ILUMINAÇÃO EXTERNA	UN	1,0000000	26,40	26,40	
Composição Auxiliar	91946	SINAPI	SUPORTE PARAFUSADO COM PLACA DE ENCAIXE 4" X 2" MÉDIO (1,30 M DO PISO) PARA PONTO ELÉTRICO - FORNECIMENTO E INSTALAÇÃO. AF_12/2015	INEL - INSTALAÇÃO ELÉTRICA/ELETRIFICAÇÃO E ILUMINAÇÃO EXTERNA	UN	1,0000000	6,66	6,66	
Composição Auxiliar	91994	SINAPI	TOMADA MÉDIA DE EMBUTIR (1 MÓDULO), 2P+T 10 A, SEM SUPORTE E SEM PLACA - FORNECIMENTO E INSTALAÇÃO. AF_12/2015	INEL - INSTALAÇÃO ELÉTRICA/ELETRIFICAÇÃO E ILUMINAÇÃO EXTERNA	UN	1,0000000	19,74	19,74	
				MO sem LS =>	10,83	LS =>	0,00	MO com LS =>	10,83
				Valor do BDI =>	7,27			Valor com BDI =>	33,67
						Quant. =>	20,0000000	Preço Total =>	673,40

5.9.15.	Código	Banco	Descrição	Tipo	Und	Quant.	Valor Unit	Total
---------	--------	-------	-----------	------	-----	--------	------------	-------

Praça da Matriz, Érico Cardoso - BA





PREFEITURA DE
ÉRICO CARDOSO

Unidos pelo progresso da nossa Água Quente

PLANILHA DE COMPOSIÇÃO ANALÍTICO DE PREÇO UNITÁRIO

Obra			Bancos	B.D.I.	Encargos Sociais			
REFORMA E AMPLIAÇÃO DO HOSPITAL MUNICIPAL DRª MONALISA LOUZADA			SINAPI - 05/2022 - Bahia ORSE - 05/2022 - Sergipe	27,52%	Desonerado: embutido nos preços unitário dos insumos de mão de obra, de acordo com as bases.			
Composição	91990 SINAPI	TOMADA ALTA DE EMBUTIR (1 MÓDULO), 2P+T 10 A, SEM SUPORTE E SEM PLACA - FORNECIMENTO E INSTALAÇÃO. AF_12/2015	INEL - INSTALAÇÃO ELÉTRICA/ELETRIFICAÇÃO E ILUMINAÇÃO EXTERNA	UN	1,0000000	27,97	27,97	
Composição Auxiliar	88247 SINAPI	AUXILIAR DE ELETRICISTA COM ENCARGOS COMPLEMENTARES	SEDI - SERVIÇOS DIVERSOS	H	0,4960000	18,57	9,21	
Composição Auxiliar	88264 SINAPI	ELETRICISTA COM ENCARGOS COMPLEMENTARES	SEDI - SERVIÇOS DIVERSOS	H	0,4960000	25,15	12,47	
Insumo	00038101 SINAPI	TOMADA 2P+T 10A, 250V (APENAS MODULO)	Material	UN	1,0000000	6,29	6,29	
			MO sem LS =>	13,99	LS =>	0,00	MO com LS =>	13,99
			Valor do BDI =>	7,70			Valor com BDI =>	35,67
			Quant. =>	10,0000000	Preço Total =>	356,70		

5.9.16.	Código	Banco	Descrição	Tipo	Und	Quant.	Valor Unit	Total
Composição	93656	SINAPI	DISJUNTOR MONOPOLAR TIPO DIN, CORRENTE NOMINAL DE 25A - FORNECIMENTO E INSTALAÇÃO. AF_10/2020	INEL - INSTALAÇÃO ELÉTRICA/ELETRIFICAÇÃO E	UN	1,0000000	13,12	13,12
Composição Auxiliar	88247	SINAPI	AUXILIAR DE ELETRICISTA COM ENCARGOS COMPLEMENTARES	SEDI - SERVIÇOS DIVERSOS	H	0,0663000	18,57	1,23
Composição Auxiliar	88264	SINAPI	ELETRICISTA COM ENCARGOS COMPLEMENTARES	SEDI - SERVIÇOS DIVERSOS	H	0,0663000	25,15	1,66
Insumo	00001571	SINAPI	TERMINAL A COMPRESSAO EM COBRE ESTANHADO PARA CABO 4 MM2, 1 FURO E 1 COMPRESSAO, PARA PARAFUSO DE FIXACAO M5	Material	UN	1,0000000	1,04	1,04
Insumo	00034653	SINAPI	DISJUNTOR TIPO DIN/IEC, MONOPOLAR DE 6 ATE 32A	Material	UN	1,0000000	9,19	9,19
			MO sem LS =>	1,86	LS =>	0,00	MO com LS =>	1,86
			Valor do BDI =>	3,61			Valor com BDI =>	16,73
			Quant. =>	8,0000000	Preço Total =>	133,84		

5.9.17.	Código	Banco	Descrição	Tipo	Und	Quant.	Valor Unit	Total
Composição	93655	SINAPI	DISJUNTOR MONOPOLAR TIPO DIN, CORRENTE NOMINAL DE 20A - FORNECIMENTO E INSTALAÇÃO. AF_10/2020	INEL - INSTALAÇÃO ELÉTRICA/ELETRIFICAÇÃO E	UN	1,0000000	13,12	13,12

Praça da Matriz, Érico Cardoso - BA





PREFEITURA DE
ÉRICO CARDOSO

Unidos pelo progresso da nossa Água Quente

PLANILHA DE COMPOSIÇÃO ANALÍTICO DE PREÇO UNITÁRIO

Obra				Bancos	B.D.I.	Encargos Sociais			
REFORMA E AMPLIAÇÃO DO HOSPITAL MUNICIPAL DRª MONALISA LOUZADA				SINAPI - 05/2022 - Bahia ORSE - 05/2022 - Sergipe	27,52%	Desonerado: embutido nos preços unitário dos insumos de mão de obra, de acordo com as bases.			
Composição Auxiliar	88247	SINAPI	AUXILIAR DE ELETRICISTA COM ENCARGOS COMPLEMENTARES	SEDI - SERVIÇOS DIVERSOS	H	0,0663000	18,57	1,23	
Composição Auxiliar	88264	SINAPI	ELETRICISTA COM ENCARGOS COMPLEMENTARES	SEDI - SERVIÇOS DIVERSOS	H	0,0663000	25,15	1,66	
Insumo	00001571	SINAPI	TERMINAL A COMPRESSAO EM COBRE ESTANHADO PARA CABO 4 MM2, 1 FURO E 1 COMPRESSAO, PARA PARAFUSO DE FIXACAO M5	Material	UN	1,0000000	1,04	1,04	
Insumo	00034653	SINAPI	DISJUNTOR TIPO DIN/IEC, MONOPOLAR DE 6 ATE 32A	Material	UN	1,0000000	9,19	9,19	
				MO sem LS =>	1,86	LS =>	0,00	MO com LS =>	1,86
				Valor do BDI =>	3,61			Valor com BDI =>	16,73
						Quant. =>	5,0000000	Preço Total =>	83,65

5.9.18.	Código	Banco	Descrição	Tipo	Und	Quant.	Valor Unit	Total	
Composição	93657	SINAPI	DISJUNTOR MONOPOLAR TIPO DIN, CORRENTE NOMINAL DE 32A - FORNECIMENTO E INSTALAÇÃO. AF_10/2020	INEL - INSTALAÇÃO ELÉTRICA/ELETRIFICAÇÃO E	UN	1,0000000	14,41	14,41	
Composição Auxiliar	88247	SINAPI	AUXILIAR DE ELETRICISTA COM ENCARGOS COMPLEMENTARES	SEDI - SERVIÇOS DIVERSOS	H	0,0911000	18,57	1,69	
Composição Auxiliar	88264	SINAPI	ELETRICISTA COM ENCARGOS COMPLEMENTARES	SEDI - SERVIÇOS DIVERSOS	H	0,0911000	25,15	2,29	
Insumo	00001573	SINAPI	TERMINAL A COMPRESSAO EM COBRE ESTANHADO PARA CABO 6 MM2, 1 FURO E 1 COMPRESSAO, PARA PARAFUSO DE FIXACAO M6	Material	UN	1,0000000	1,24	1,24	
Insumo	00034653	SINAPI	DISJUNTOR TIPO DIN/IEC, MONOPOLAR DE 6 ATE 32A	Material	UN	1,0000000	9,19	9,19	
				MO sem LS =>	2,56	LS =>	0,00	MO com LS =>	2,56
				Valor do BDI =>	3,97			Valor com BDI =>	18,38
						Quant. =>	2,0000000	Preço Total =>	36,76

5.9.19.	Código	Banco	Descrição	Tipo	Und	Quant.	Valor Unit	Total
---------	--------	-------	-----------	------	-----	--------	------------	-------

Praça da Matriz, Érico Cardoso - BA





PREFEITURA DE
ÉRICO CARDOSO

Unidos pelo progresso da nossa Água Quente

PLANILHA DE COMPOSIÇÃO ANALÍTICO DE PREÇO UNITÁRIO

Obra				Bancos	B.D.I.	Encargos Sociais			
REFORMA E AMPLIAÇÃO DO HOSPITAL MUNICIPAL DRª MONALISA LOUZADA				SINAPI - 05/2022 - Bahia ORSE - 05/2022 - Sergipe	27,52%	Desonerado: embutido nos preços unitário dos insumos de mão de obra, de acordo com as bases.			
Composição	101875	SINAPI	QUADRO DE DISTRIBUIÇÃO DE ENERGIA EM CHAPA DE AÇO GALVANIZADO, DE EMBUTIR, COM BARRAMENTO TRIFÁSICO, PARA 12 DISJUNTORES DIN 100A - FORNECIMENTO E INSTALAÇÃO. AF_10/2020	INEL - INSTALAÇÃO ELÉTRICA/ELETRIFICAÇÃO E ILUMINAÇÃO EXTERNA	UN	1,0000000	527,33	527,33	
Composição Auxiliar	87367	SINAPI	ARGAMASSA TRAÇO 1:1:6 (EM VOLUME DE CIMENTO, CAL E AREIA MÉDIA ÚMIDA) PARA EMBOÇO/MASSA ÚNICA/ASSENTAMENTO DE ALVENARIA DE VEDAÇÃO, PREPARO MANUAL. AF_08/2019	SEDI - SERVIÇOS DIVERSOS	m³	0,0117000	689,65	8,06	
Composição Auxiliar	88247	SINAPI	AUXILIAR DE ELETRICISTA COM ENCARGOS COMPLEMENTARES	SEDI - SERVIÇOS DIVERSOS	H	0,4811000	18,57	8,93	
Composição Auxiliar	88264	SINAPI	ELETRICISTA COM ENCARGOS COMPLEMENTARES	SEDI - SERVIÇOS DIVERSOS	H	0,4811000	25,15	12,09	
Insumo	00013393	SINAPI	QUADRO DE DISTRIBUIÇÃO COM BARRAMENTO TRIFÁSICO, DE EMBUTIR, EM CHAPA DE AÇO GALVANIZADO, PARA 12 DISJUNTORES DIN, 100 A	Material	UN	1,0000000	498,25	498,25	
				MO sem LS =>	14,96	LS =>	0,00	MO com LS =>	14,96
				Valor do BDI =>	145,12			Valor com BDI =>	672,45
						Quant. =>	2,0000000	Preço Total =>	1.344,90

5.9.20.	Código	Banco	Descrição	Tipo	Und	Quant.	Valor Unit	Total	
Composição	93653	SINAPI	DISJUNTOR MONOPOLAR TIPO DIN, CORRENTE NOMINAL DE 10A - FORNECIMENTO E INSTALAÇÃO. AF_10/2020	INEL - INSTALAÇÃO ELÉTRICA/ELETRIFICAÇÃO E	UN	1,0000000	11,52	11,52	
Composição Auxiliar	88247	SINAPI	AUXILIAR DE ELETRICISTA COM ENCARGOS COMPLEMENTARES	SEDI - SERVIÇOS DIVERSOS	H	0,0352000	18,57	0,65	
Composição Auxiliar	88264	SINAPI	ELETRICISTA COM ENCARGOS COMPLEMENTARES	SEDI - SERVIÇOS DIVERSOS	H	0,0352000	25,15	0,88	
Insumo	00001570	SINAPI	TERMINAL A COMPRESSAO EM COBRE ESTANHADO PARA CABO 2,5 MM2, 1 FURO E 1 COMPRESSAO, PARA PARAFUSO DE FIXACAO M5	Material	UN	1,0000000	0,80	0,80	
Insumo	00034653	SINAPI	DISJUNTOR TIPO DIN/IEC, MONOPOLAR DE 6 ATE 32A	Material	UN	1,0000000	9,19	9,19	
				MO sem LS =>	0,99	LS =>	0,00	MO com LS =>	0,99
				Valor do BDI =>	3,17			Valor com BDI =>	14,69

Praça da Matriz, Érico Cardoso - BA





PREFEITURA DE
ÉRICO CARDOSO

Unidos pelo progresso da nossa Água Quente

PLANILHA DE COMPOSIÇÃO ANALÍTICO DE PREÇO UNITÁRIO

Obra REFORMA E AMPLIAÇÃO DO HOSPITAL MUNICIPAL DRª MONALISA LOUZADA	Bancos SINAPI - 05/2022 - Bahia ORSE - 05/2022 - Sergipe	B.D.I. 27,52%	Encargos Sociais Desonerado: embutido nos preços unitário dos insumos de mão de obra, de acordo com as bases.
---	---	-------------------------	--

Quant. => 5,0000000 Preço Total => 73,45

5.9.21.	Código	Banco	Descrição	Tipo	Und	Quant.	Valor Unit	Total		
Composição	11572	ORSE	Disjuntor termomagnético tripolar 70 A, padrão DIN (Europeu - linha branca), curva C, 10KA	Fusíveis, Disjuntores e Chaves	un	1,0000000	148,21	148,21		
Composição Auxiliar	10549	ORSE	Encargos Complementares - Servente	Provisórios	h	0,7469934	3,69	2,75		
Composição Auxiliar	10552	ORSE	Encargos Complementares - Eletricista	Provisórios	h	0,7469934	3,55	2,65		
Insumo	12480	ORSE	Disjuntor tripolar 70 A, padrão DIN (linha branca), curva de disparo C, corrente de interrupção 10KA, ref.: Siemens 5SX1 ou similar.	Material	un	1,0000000	122,40	122,40		
Insumo	00002436	SINAPI	ELETRICISTA (HORISTA)	Mão de Obra	H	0,7469934	16,89	12,61		
Insumo	00006111	SINAPI	SERVENTE DE OBRAS	Mão de Obra	H	0,7469934	10,45	7,80		
				MO sem LS =>		20,41	LS =>	0,00	MO com LS =>	20,41
				Valor do BDI =>		40,79			Valor com BDI =>	189,00
						Quant. =>	2,0000000	Preço Total =>	378,00	

	Código	Banco	Descrição	Tipo	Und	Quant.	Valor Unit	Total		
Insumo	02	Próprio	Painel de LED de Embutir de 24W	Material	UNIDADE	1,0000000	70,90	70,90		
				MO sem LS =>		0,00	LS =>	0,00	MO com LS =>	0,00
				Valor do BDI =>		19,51			Valor com BDI =>	90,41
						Quant. =>	56,0000000	Preço Total =>	5.062,96	

	Código	Banco	Descrição	Tipo	Und	Quant.	Valor Unit	Total		
Insumo	00039391	SINAPI	LUMINARIA LED REFLETOR RETANGULAR BIVOLT, LUZ BRANCA, 50 W	Material	UN	1,0000000	41,07	41,07		
				MO sem LS =>		0,00	LS =>	0,00	MO com LS =>	0,00
				Valor do BDI =>		11,30			Valor com BDI =>	52,37

Praça da Matriz, Érico Cardoso - BA





PREFEITURA DE
ÉRICO CARDOSO

Unidos pelo progresso da nossa Água Quente

PLANILHA DE COMPOSIÇÃO ANALÍTICO DE PREÇO UNITÁRIO

Obra REFORMA E AMPLIAÇÃO DO HOSPITAL MUNICIPAL DRª MONALISA LOUZADA	Bancos SINAPI - 05/2022 - Bahia ORSE - 05/2022 - Sergipe	B.D.I. 27,52%	Encargos Sociais Desonerado: embutido nos preços unitário dos insumos de mão de obra, de acordo com as bases.
Quant. =>			4,0000000
Preço Total =>			209,48

5.10			FORRO					18.801,99	
5.10.1.	Código	Banco	Descrição	Tipo	Und	Quant.	Valor Unit	Total	
Composição	96113	SINAPI	FORRO EM PLACAS DE GESSO, PARA AMBIENTES COMERCIAIS. AF_05/2017_P	REVE - REVESTIMENTO E TRATAMENTO DE SUPERFÍCIES	m²	1,0000000	36,37	36,37	
Composição Auxiliar	88269	SINAPI	GESSEIRO COM ENCARGOS COMPLEMENTARES	SEDI - SERVIÇOS DIVERSOS	H	0,6313000	24,75	15,62	
Composição Auxiliar	88316	SINAPI	SERVEnte COM ENCARGOS COMPLEMENTARES	SEDI - SERVIÇOS DIVERSOS	H	0,3156000	18,23	5,75	
Insumo	00000345	SINAPI	ARAME GALVANIZADO 18 BWG, D = 1,24MM (0,009 KG/M)	Material	KG	0,0250000	39,69	0,99	
Insumo	00003315	SINAPI	GEsso EM PO PARA REVESTIMENTOS/MOLDURAS/SANCAS E USO GERAL	Material	KG	0,9964000	0,79	0,78	
Insumo	00004812	SINAPI	PLACA DE GESSO PARA FORRO, *60 X 60* CM, ESPESSURA DE 12 MM (SEM COLOCACAO)	Material	m²	1,0740000	11,11	11,93	
Insumo	00020250	SINAPI	SISAL EM FIBRA	Material	KG	0,0078000	12,00	0,09	
Insumo	00040547	SINAPI	PARAFUSO ZINCADO, AUTOBROCANTE, FLANGEADO, 4,2 MM X 19 MM	Material	CENTO	0,0308000	39,52	1,21	
				MO sem LS =>	14,09	LS =>	0,00	MO com LS =>	14,09
				Valor do BDI =>	10,01			Valor com BDI =>	46,38
Quant. =>						405,3900000	Preço Total =>	18.801,99	

5.11			ESQUADRIAS					77.385,21
5.11.1.	Código	Banco	Descrição	Tipo	Und	Quant.	Valor Unit	Total
Composição	94570	SINAPI	JANELA DE ALUMÍNIO DE CORRER COM 2 FOLHAS PARA VIDROS, COM VIDROS, BATENTE, ACABAMENTO COM ACETATO OU BRILHANTE E FERRAGENS. EXCLUSIVE ALIZAR E CONTRAMARCO. FORNECIMENTO E INSTALAÇÃO. AF_12/2019	ESQV - ESQUADRIAS/FERRAGENS/VIDRO S	m²	1,0000000	235,76	235,76
Composição Auxiliar	88309	SINAPI	PEDREIRO COM ENCARGOS COMPLEMENTARES	SEDI - SERVIÇOS DIVERSOS	H	0,5190000	24,89	12,91

Praça da Matriz, Érico Cardoso - BA





PREFEITURA DE
ÉRICO CARDOSO

Unidos pelo progresso da nossa Água Quente

PLANILHA DE COMPOSIÇÃO ANALÍTICO DE PREÇO UNITÁRIO

Obra				Bancos	B.D.I.	Encargos Sociais			
REFORMA E AMPLIAÇÃO DO HOSPITAL MUNICIPAL DRª MONALISA LOUZADA				SINAPI - 05/2022 - Bahia ORSE - 05/2022 - Sergipe	27,52%	Desonerado: embutido nos preços unitário dos insumos de mão de obra, de acordo com as bases.			
Composição Auxiliar	88316 SINAPI	SERVENTE COM ENCARGOS COMPLEMENTARES	SEDI - SERVIÇOS DIVERSOS	H	0,2590000	18,23	4,72		
Insumo	00004377 SINAPI	PARAFUSO DE AÇO ZINCADO COM ROSCA SOBERBA, CABECA CHATA E FENDA SIMPLES, DIAMETRO 4,2 MM, COMPRIMENTO * 32 * MM	Material	UN	9,2000000	0,27	2,48		
Insumo	00036896 SINAPI	JANELA DE CORRER, EM ALUMÍNIO PERFIL 25, 100 X 120 CM (A X L), 2 FLS MOVEIS, SEM BANDEIRA, ACABAMENTO BRANCO OU BRILHANTE, BATENTE DE 6 A 7 CM, COM VIDRO, SEM GUARNICAO	Material	UN	0,8333000	243,74	203,10		
Insumo	00039961 SINAPI	SILICONE ACETICO USO GERAL INCOLOR 280 G	Material	UN	0,6233000	20,15	12,55		
				MO sem LS =>	11,65	LS =>	0,00	MO com LS =>	11,65
				Valor do BDI =>	64,88			Valor com BDI =>	300,64
						Quant. =>	26,6800000	Preço Total =>	8.021,08

5.11.2.	Código	Banco	Descrição	Tipo	Und	Quant.	Valor Unit	Total
Composição	100702	SINAPI	PORTA DE CORRER DE ALUMÍNIO, COM DUAS FOLHAS PARA VIDRO, INCLUSO VIDRO LISO INCOLOR, FECHADURA E PUXADOR, SEM ALIZAR. AF_12/2019	ESQV - ESQUADRIAS/FERRAGENS/VIDRO S	m²	1,0000000	501,97	501,97
Composição Auxiliar	88309	SINAPI	PEDREIRO COM ENCARGOS COMPLEMENTARES	SEDI - SERVIÇOS DIVERSOS	H	0,2820000	24,89	7,01
Composição Auxiliar	88316	SINAPI	SERVENTE COM ENCARGOS COMPLEMENTARES	SEDI - SERVIÇOS DIVERSOS	H	0,1410000	18,23	2,57
Insumo	00000142	SINAPI	SELANTE ELASTICO MONOCOMPONENTE A BASE DE POLIURETANO (PU) PARA JUNTAS DIVERSAS	Material	310ML	0,0637000	30,50	1,94
Insumo	00004922	SINAPI	PORTA DE CORRER EM ALUMÍNIO, DUAS FOLHAS MOVEIS COM VIDRO, FECHADURA E PUXADOR EMBUTIDO, ACABAMENTO ANODIZADO NATURAL, SEM GUARNICAO/ALIZAR/VISTA	Material	m²	1,0000000	448,24	448,24
Insumo	00007568	SINAPI	BUCHA DE NYLON SEM ABA S10, COM PARAFUSO DE 6,10 X 65 MM EM AÇO ZINCADO COM ROSCA SOBERBA, CABECA CHATA E FENDA PHILLIPS	Material	UN	4,7200000	0,61	2,87
Insumo	00036888	SINAPI	GUARNICAO / MOLDURA / ARREMATE DE ACABAMENTO PARA ESQUADRIA, EM ALUMÍNIO PERFIL 25, ACABAMENTO ANODIZADO BRANCO OU BRILHANTE, PARA 1 FACE	Material	M	2,2020000	17,87	39,34

Praça da Matriz, Érico Cardoso - BA





PREFEITURA DE
ÉRICO CARDOSO

Unidos pelo progresso da nossa Água Quente

PLANILHA DE COMPOSIÇÃO ANALÍTICO DE PREÇO UNITÁRIO

Obra REFORMA E AMPLIAÇÃO DO HOSPITAL MUNICIPAL DRª MONALISA LOUZADA	Bancos SINAPI - 05/2022 - Bahia ORSE - 05/2022 - Sergipe	B.D.I. 27,52%	Encargos Sociais Desonerado: embutido nos preços unitário dos insumos de mão de obra, de acordo com as bases.
	MO sem LS => 6,32	LS => 0,00	MO com LS => 6,32
	Valor do BDI => 138,14		Valor com BDI => 640,11
		Quant. =>	Preço Total =>
			8,5200000
			5.453,74

5.11.3.	Código	Banco	Descrição	Tipo	Und	Quant.	Valor Unit	Total
Composição	100681	SINAPI	KIT DE PORTA DE MADEIRA FRISADA, SEMI-OCA (LEVE OU MÉDIA), PADRÃO MÉDIO, 70X210CM, ESPESSURA DE 3CM, ITENS INCLUSOS: DOBRADIÇAS, MONTAGEM E INSTALAÇÃO DE BATENTE, FECHADURA COM EXECUÇÃO DO FURO - FORNECIMENTO E INSTALAÇÃO. AF_12/2019	ESQV - ESQUADRIAS/FERRAGENS/VIDROS	UN	1,0000000	1.076,00	1.076,00
Composição Auxiliar	100659	SINAPI	ALIZAR DE 5X1,5CM PARA PORTA FIXADO COM PREGOS, PADRÃO MÉDIO - FORNECIMENTO E INSTALAÇÃO. AF_12/2019	ESQV - ESQUADRIAS/FERRAGENS/VIDROS	M	9,8000000	11,97	117,30
Composição Auxiliar	90806	SINAPI	BATENTE PARA PORTA DE MADEIRA, FIXAÇÃO COM ARGAMASSA, PADRÃO MÉDIO - FORNECIMENTO E INSTALAÇÃO. AF_12/2019	ESQV - ESQUADRIAS/FERRAGENS/VIDROS	UN	1,0000000	403,99	403,99
Composição Auxiliar	91296	SINAPI	PORTA DE MADEIRA FRISADA, SEMI-OCA (LEVE OU MÉDIA), 70X210CM, ESPESSURA DE 3CM, INCLUSO DOBRADIÇAS - FORNECIMENTO E INSTALAÇÃO. AF_12/2019	ESQV - ESQUADRIAS/FERRAGENS/VIDROS	UN	1,0000000	398,70	398,70
Composição Auxiliar	91306	SINAPI	FECHADURA DE EMBUTIR PARA PORTAS INTERNAS, COMPLETA, ACABAMENTO PADRÃO MÉDIO, COM EXECUÇÃO DE FURO - FORNECIMENTO E INSTALAÇÃO. AF_12/2019	ESQV - ESQUADRIAS/FERRAGENS/VIDROS	UN	1,0000000	156,01	156,01
				MO sem LS => 164,82	LS => 0,00	MO com LS => 164,82		
				Valor do BDI => 296,12		Valor com BDI => 1.372,12		
					Quant. =>	Preço Total =>		
						2,0000000	2.744,24	

5.11.4.	Código	Banco	Descrição	Tipo	Und	Quant.	Valor Unit	Total
Composição	90844	SINAPI	KIT DE PORTA DE MADEIRA PARA PINTURA, SEMI-OCA (LEVE OU MÉDIA), PADRÃO MÉDIO, 90X210CM, ESPESSURA DE 3,5CM, ITENS INCLUSOS: DOBRADIÇAS, MONTAGEM E INSTALAÇÃO DO BATENTE, FECHADURA COM EXECUÇÃO DO FURO - FORNECIMENTO E INSTALAÇÃO. AF_12/2019	ESQV - ESQUADRIAS/FERRAGENS/VIDROS	UN	1,0000000	1.160,78	1.160,78

Praça da Matriz, Érico Cardoso - BA





PREFEITURA DE
ÉRICO CARDOSO

Unidos pelo progresso da nossa Água Quente

PLANILHA DE COMPOSIÇÃO ANALÍTICO DE PREÇO UNITÁRIO

Obra				Bancos	B.D.I.	Encargos Sociais				
REFORMA E AMPLIAÇÃO DO HOSPITAL MUNICIPAL DRª MONALISA LOUZADA				SINAPI - 05/2022 - Bahia ORSE - 05/2022 - Sergipe	27,52%	Desonerado: embutido nos preços unitário dos insumos de mão de obra, de acordo com as bases.				
Composição Auxiliar	100659	SINAPI	ALIZAR DE 5X1,5CM PARA PORTA FIXADO COM PREGOS, PADRÃO MÉDIO - FORNECIMENTO E INSTALAÇÃO. AF_12/2019	ESQV - ESQUADRIAS/FERRAGENS/VIDROS	M	10,2000000	11,97	122,09		
Composição Auxiliar	90806	SINAPI	BATENTE PARA PORTA DE MADEIRA, FIXAÇÃO COM ARGAMASSA, PADRÃO MÉDIO - FORNECIMENTO E INSTALAÇÃO. AF_12/2019	ESQV - ESQUADRIAS/FERRAGENS/VIDROS	UN	1,0000000	403,99	403,99		
Composição Auxiliar	90823	SINAPI	PORTA DE MADEIRA PARA PINTURA, SEMI-OCA (LEVE OU MÉDIA), 90X210CM, ESPESSURA DE 3,5CM, INCLUSO DOBRADIÇAS - FORNECIMENTO E INSTALAÇÃO. AF_12/2019	ESQV - ESQUADRIAS/FERRAGENS/VIDROS	UN	1,0000000	457,41	457,41		
Composição Auxiliar	90830	SINAPI	FECHADURA DE EMBUTIR COM CILINDRO, EXTERNA, COMPLETA, ACABAMENTO PADRÃO MÉDIO, INCLUSO EXECUÇÃO DE FURO - FORNECIMENTO E INSTALAÇÃO. AF_12/2019	ESQV - ESQUADRIAS/FERRAGENS/VIDROS	UN	1,0000000	177,29	177,29		
				MO sem LS =>		176,18	LS =>	0,00	MO com LS =>	176,18
				Valor do BDI =>		319,45			Valor com BDI =>	1.480,23
						Quant. =>	1,0000000	Preço Total =>	1.480,23	

5.11.5.	Código	Banco	Descrição	Tipo	Und	Quant.	Valor Unit	Total
Composição	100689	SINAPI	KIT DE PORTA DE MADEIRA FRISADA, SEMI-OCA (LEVE OU MÉDIA), PADRÃO MÉDIO, 80X210CM, ESPESSURA DE 3,5CM, ITENS INCLUSOS: DOBRADIÇAS, MONTAGEM E INSTALAÇÃO DE BATENTE, FECHADURA COM EXECUÇÃO DO FURO - FORNECIMENTO E INSTALAÇÃO. AF_12/2019	ESQV - ESQUADRIAS/FERRAGENS/VIDROS	UN	1,0000000	1.133,19	1.133,19
Composição Auxiliar	100659	SINAPI	ALIZAR DE 5X1,5CM PARA PORTA FIXADO COM PREGOS, PADRÃO MÉDIO - FORNECIMENTO E INSTALAÇÃO. AF_12/2019	ESQV - ESQUADRIAS/FERRAGENS/VIDROS	M	10,0000000	11,97	119,70
Composição Auxiliar	90806	SINAPI	BATENTE PARA PORTA DE MADEIRA, FIXAÇÃO COM ARGAMASSA, PADRÃO MÉDIO - FORNECIMENTO E INSTALAÇÃO. AF_12/2019	ESQV - ESQUADRIAS/FERRAGENS/VIDROS	UN	1,0000000	403,99	403,99
Composição Auxiliar	90830	SINAPI	FECHADURA DE EMBUTIR COM CILINDRO, EXTERNA, COMPLETA, ACABAMENTO PADRÃO MÉDIO, INCLUSO EXECUÇÃO DE FURO - FORNECIMENTO E INSTALAÇÃO. AF_12/2019	ESQV - ESQUADRIAS/FERRAGENS/VIDROS	UN	1,0000000	177,29	177,29
Composição Auxiliar	91297	SINAPI	PORTA DE MADEIRA FRISADA, SEMI-OCA (LEVE OU MÉDIA), 80X210CM, ESPESSURA DE 3,5CM, INCLUSO DOBRADIÇAS - FORNECIMENTO E INSTALAÇÃO. AF_12/2019	ESQV - ESQUADRIAS/FERRAGENS/VIDROS	UN	1,0000000	432,21	432,21

Praça da Matriz, Érico Cardoso - BA





PREFEITURA DE
ÉRICO CARDOSO
Unidos pelo progresso da nossa Água Quente

PLANILHA DE COMPOSIÇÃO ANALÍTICO DE PREÇO UNITÁRIO

Obra REFORMA E AMPLIAÇÃO DO HOSPITAL MUNICIPAL DRª MONALISA LOUZADA	Bancos SINAPI - 05/2022 - Bahia ORSE - 05/2022 - Sergipe	B.D.I. 27,52%	Encargos Sociais Desonerado: embutido nos preços unitário dos insumos de mão de obra, de acordo com as bases.
	MO sem LS => 173,03	LS => 0,00	MO com LS => 173,03
	Valor do BDI => 311,85		Valor com BDI => 1.445,04
		Quant. => 17,0000000	Preço Total => 24.565,68

5.11.6.	Código	Banco	Descrição	Tipo	Und	Quant.	Valor Unit	Total
Composição	100700	SINAPI	PORTA DE MADEIRA COMPENSADA LISA PARA PINTURA, 120X210X3,5CM, 2 FOLHAS, INCLUSO ADUELA 2A, ALIZAR 2A E DOBRADIÇAS. AF_12/2019	ESQV - ESQUADRIAS/FERRAGENS/VIDROS	UN	1,0000000	840,12	840,12
Composição Auxiliar	88261	SINAPI	CARPINTEIRO DE ESQUADRIA COM ENCARGOS COMPLEMENTARES	SEDI - SERVIÇOS DIVERSOS	H	3,4580000	23,87	82,54
Composição Auxiliar	88309	SINAPI	PEDREIRO COM ENCARGOS COMPLEMENTARES	SEDI - SERVIÇOS DIVERSOS	H	1,3890000	24,89	34,57
Composição Auxiliar	88316	SINAPI	SERVEnte COM ENCARGOS COMPLEMENTARES	SEDI - SERVIÇOS DIVERSOS	H	2,4240000	18,23	44,18
Composição Auxiliar	88627	SINAPI	ARGAMASSA TRAÇO 1:0,5:4,5 (EM VOLUME DE CIMENTO, CAL E AREIA MÉDIA ÚMIDA) PARA ASSENTAMENTO DE ALVENARIA, PREPARO MANUAL. AF_08/2019	SEDI - SERVIÇOS DIVERSOS	m³	0,0250000	651,88	16,29
Insumo	00000184	SINAPI	BATENTE / PORTAL / ADUELA / MARCO EM MADEIRA MACICA COM REBAIXO, E = *3* CM, L = *14* CM, PARA PORTAS DE GIRO DE *60 CM A 120* CM X *210* CM, PINUS / EUCALIPTO / VIROLA OU EQUIVALENTE DA REGIAO (NAO INCLUI ALIZARES)	Material	JG	1,0000000	140,84	140,84
Insumo	00002433	SINAPI	DOBRADICA EM ACO/FERRO, 3" X 2 1/2", E= 1,2 A 1,8 MM, SEM ANEL, CROMADO OU ZINCADO, TAMPA CHATA, COM PARAFUSOS	Material	UN	6,0000000	14,14	84,84
Insumo	00010553	SINAPI	PORTA DE MADEIRA, FOLHA MEDIA (NBR 15930) DE 600 X 2100 MM, DE 35 MM A 40 MM DE ESPESSURA, NUCLEO SEMI-SOLIDO (SARRAFEADO), CAPA LISA EM HDF, ACABAMENTO EM PRIMER PARA PINTURA	Material	UN	2,0000000	188,18	376,36
Insumo	00011055	SINAPI	PARAFUSO ROSCA SOBERBA ZINCADO CABECA CHATA FENDA SIMPLES 3,5 X 25 MM (1 ")	Material	UN	39,6000000	0,08	3,16

Praça da Matriz, Érico Cardoso - BA





PREFEITURA DE
ÉRICO CARDOSO
Unidos pelo progresso da nossa Água Quente

PLANILHA DE COMPOSIÇÃO ANALÍTICO DE PREÇO UNITÁRIO

Obra				Bancos	B.D.I.	Encargos Sociais			
REFORMA E AMPLIAÇÃO DO HOSPITAL MUNICIPAL DRª MONALISA LOUZADA				SINAPI - 05/2022 - Bahia ORSE - 05/2022 - Sergipe	27,52%	Desonerado: embutido nos preços unitário dos insumos de mão de obra, de acordo com as bases.			
Insumo	00020017	SINAPI	GUARNICAO / ALIZAR / VISTA LISA EM MADEIRA MACICA, PARA PORTA , E = *1* CM, L = *5* CM, CEDRINHO / ANGELIM COMERCIAL / TAURI/ CURUPIXA / PEROBA / CUMARU OU EQUIVALENTE DA REGIAO	Material	M	6,3000000	8,27	52,10	
Insumo	00020247	SINAPI	PREGO DE ACO POLIDO COM CABECA 15 X 15 (1 1/4 X 13)	Material	KG	0,0315000	22,41	0,70	
Insumo	00039027	SINAPI	PREGO DE ACO POLIDO COM CABECA 19 X 36 (3 1/4 X 9)	Material	KG	0,2250000	20,22	4,54	
				MO sem LS =>	108,12	LS =>	0,00	MO com LS =>	108,12
				Valor do BDI =>	231,20			Valor com BDI =>	1.071,32
						Quant. =>	6,0000000	Preço Total =>	6.427,92

5.11.7.	Código	Banco	Descrição	Tipo	Und	Quant.	Valor Unit	Total
Composição	13135	ORSE	Portão em chapa de ferro n.º 18(1,25mm), de correr, quadro em tubo de ferro galvanizado/inter horizontal de 2", inclusive trancas/ferrolho - Rev 01	Esquadrias de Ferro	m²	1,0000000	894,22	894,22
Composição Auxiliar	10549	ORSE	Encargos Complementares - Servente	Provisórios	h	3,8354434	3,69	14,15
Composição Auxiliar	10550	ORSE	Encargos Complementares - Pedreiro	Provisórios	h	0,0994374	3,55	0,35
Composição Auxiliar	10594	ORSE	Encargos Complementares - Serralheiro ou Operador de Equipamento Leve	Provisórios	h	3,7360060	3,52	13,15
Insumo	261	ORSE	Barra quadrada de ferro 1/2" (1,27 kg/m)	Material	m	0,6108298	20,87	12,74
Insumo	8856	ORSE	Barra chata de ferro 1/2"x1/4" (0,59 kg/m)	Material	kg	0,3551338	16,43	5,83
Insumo	8855	ORSE	Roldana para portão de ferro de correr (inferior), d=3", com caixa	Material	un	0,1988749	67,12	13,34
Insumo	7504	ORSE	Perfil Aço, Cantoneira abas iguais - 1" x 1/4" (2,22 kg/m)	Material	kg	1,3637134	10,90	14,86
Insumo	8810	ORSE	Barra chata de ferro 3/4" x 1/4" (0,95 kg/m)	Material	kg	6,7475394	16,43	110,86
Insumo	13936	ORSE	Perfil Aço em T, abas iguais - 1" x 1/8" (1,18 kg/m)	Material	kg	2,7842478	10,90	30,34

Praça da Matriz, Érico Cardoso - BA





PREFEITURA DE
ÉRICO CARDOSO

Unidos pelo progresso da nossa Água Quente

PLANILHA DE COMPOSIÇÃO ANALÍTICO DE PREÇO UNITÁRIO

Obra			Bancos	B.D.I.	Encargos Sociais				
REFORMA E AMPLIAÇÃO DO HOSPITAL MUNICIPAL DRª MONALISA LOUZADA			SINAPI - 05/2022 - Bahia ORSE - 05/2022 - Sergipe	27,52%	Desonerado: embutido nos preços unitário dos insumos de mão de obra, de acordo com as bases.				
Insumo	13118 ORSE	Perfil Aço, UDC Enrijecido 50 x 25 x 2,30(kg/m) - SAE 1008/1012	Material	kg	1,4063292	12,24	17,21		
Insumo	00004750 SINAPI	PEDREIRO (HORISTA)	Mão de Obra	H	0,0994374	16,87	1,67		
Insumo	00004777 SINAPI	CANTONEIRA ACO ABAS IGUAIS (QUALQUER BITOLA), ESPESSURA ENTRE 1/8" E 1/4"	Material	KG	1,9800000	11,06	21,89		
Insumo	00006110 SINAPI	SERRALHEIRO (HORISTA)	Mão de Obra	H	2,6300000	16,87	44,36		
Insumo	00006111 SINAPI	SERVENTE DE OBRAS	Mão de Obra	H	2,7000000	10,45	28,21		
Insumo	00010997 SINAPI	ELETRODO REVESTIDO AWS - E7018, DIAMETRO IGUAL A 4,00 MM	Material	KG	1,3700000	35,50	48,63		
Insumo	00011002 SINAPI	ELETRODO REVESTIDO AWS - E6013, DIAMETRO IGUAL A 2,50 MM	Material	KG	11,0400000	34,09	376,35		
Insumo	00021013 SINAPI	TUBO ACO GALVANIZADO COM COSTURA, CLASSE LEVE, DN 50 MM (2"), E = 3,00 MM, *4,40* KG/M (NBR 5580)	Material	M	1,4500000	96,16	139,43		
Insumo	00043587 SINAPI	FERROLHO COM FECHO CHATO E PORTA CADEADO , EM ACO GALVANIZADO / ZINCADO, DE SOBREPOR, COM COMPRIMENTO DE 6", CHAPA COM ESPESSURA MINIMA DE 0,90 MM E LARGURA MINIMA DE 3,80 CM (FECHO SIMPLES)	Material	UN	0,0700000	12,21	0,85		
				MO sem LS =>	74,24	LS =>	0,00	MO com LS =>	74,24
				Valor do BDI =>	246,09			Valor com BDI =>	1.140,31
				Quant. =>	10,0000000	Preço Total =>	11.403,10		

5.11.8.	Código	Banco	Descrição	Tipo	Und	Quant.	Valor Unit	Total
Composição	11718	ORSE	Portão em chapa de ferro veneziana tipo Z inclusive dobradiças, ferrolhos e chumbadores em chapa de ferro e=5mm	Esquadrias de Ferro	m²	1,0000000	538,02	538,02
Composição Auxiliar	10549	ORSE	Encargos Complementares - Servente	Provisórios	h	0,4600000	3,69	1,69
Composição Auxiliar	10550	ORSE	Encargos Complementares - Pedreiro	Provisórios	h	0,4600000	3,55	1,63

Praça da Matriz, Érico Cardoso - BA





PREFEITURA DE
ÉRICO CARDOSO
Unidos pelo progresso da nossa Água Quente

PLANILHA DE COMPOSIÇÃO ANALÍTICO DE PREÇO UNITÁRIO

Obra			Bancos	B.D.I.	Encargos Sociais				
REFORMA E AMPLIAÇÃO DO HOSPITAL MUNICIPAL DRª MONALISA LOUZADA			SINAPI - 05/2022 - Bahia ORSE - 05/2022 - Sergipe	27,52%	Desonerado: embutido nos preços unitário dos insumos de mão de obra, de acordo com as bases.				
Composição Auxiliar	7728 ORSE	Argamassa cimento e areia traço t-7 (1:4) - 1 saco cimento 50kg / 4 padiolas areia dim. 0,35x0,45x0,23m - Confecção mecânica e transporte	Argamassas	m³	0,0113252	519,06	5,87		
Insumo	12587 ORSE	Portão em chapa de ferro veneziana tipo Z inclusive dobradiças, ferrolhos e chumbadores em chapa de ferro e=5mm	Material	m²	1,0000000	516,27	516,27		
Insumo	00004750 SINAPI	PEDREIRO (HORISTA)	Mão de Obra	H	0,4600000	16,87	7,76		
Insumo	00006111 SINAPI	SERVENTE DE OBRAS	Mão de Obra	H	0,4600000	10,45	4,80		
				MO sem LS =>	13,50	LS =>	0,00	MO com LS =>	13,50
				Valor do BDI =>	148,06			Valor com BDI =>	686,08
						Quant. =>	25,2000000	Preço Total =>	17.289,22

5.12 PINTURA INTERNA									34.362,83
5.12.1.	Código	Banco	Descrição	Tipo	Und	Quant.	Valor Unit	Total	
Composição	88497	SINAPI	APLICAÇÃO E LIXAMENTO DE MASSA LÁTEX EM PAREDES, DUAS DEMÃOS. AF_06/2014	PINT - PINTURAS	m²	1,0000000	14,76	14,76	
Composição Auxiliar	88310	SINAPI	PINTOR COM ENCARGOS COMPLEMENTARES	SEDI - SERVIÇOS DIVERSOS	H	0,3120000	25,97	8,10	
Composição Auxiliar	88316	SINAPI	SERVENTE COM ENCARGOS COMPLEMENTARES	SEDI - SERVIÇOS DIVERSOS	H	0,1140000	18,23	2,07	
Insumo	00003767	SINAPI	LIXA EM FOLHA PARA PAREDE OU MADEIRA, NUMERO 120, COR VERMELHA	Material	UN	0,1000000	0,98	0,09	
Insumo	00043626	SINAPI	MASSA CORRIDA PARA SUPERFICIES DE AMBIENTES INTERNOS	Material	KG	1,5550200	2,90	4,50	
				MO sem LS =>	6,54	LS =>	0,00	MO com LS =>	6,54
				Valor do BDI =>	4,06			Valor com BDI =>	18,82
						Quant. =>	713,1600000	Preço Total =>	13.421,67

5.12.2.	Código	Banco	Descrição	Tipo	Und	Quant.	Valor Unit	Total
Composição	88489	SINAPI	APLICAÇÃO MANUAL DE PINTURA COM TINTA LÁTEX ACRÍLICA EM PAREDES, DUAS DEMÃOS. AF_06/2014	PINT - PINTURAS	m²	1,0000000	14,01	14,01

Praça da Matriz, Érico Cardoso - BA





PREFEITURA DE
ÉRICO CARDOSO

Unidos pelo progresso da nossa Água Quente

PLANILHA DE COMPOSIÇÃO ANALÍTICO DE PREÇO UNITÁRIO

Obra				Bancos	B.D.I.	Encargos Sociais			
REFORMA E AMPLIAÇÃO DO HOSPITAL MUNICIPAL DRª MONALISA LOUZADA				SINAPI - 05/2022 - Bahia ORSE - 05/2022 - Sergipe	27,52%	Desonerado: embutido nos preços unitário dos insumos de mão de obra, de acordo com as bases.			
Composição	88310	SINAPI	PINTOR COM ENCARGOS COMPLEMENTARES	SEDI - SERVIÇOS DIVERSOS	H	0,1870000	25,97	4,85	
Auxiliar									
Composição	88316	SINAPI	SERVENTE COM ENCARGOS COMPLEMENTARES	SEDI - SERVIÇOS DIVERSOS	H	0,0690000	18,23	1,25	
Auxiliar									
Insumo	00007356	SINAPI	TINTA LATEX ACRILICA PREMIUM, COR BRANCO FOSCO	Material	L	0,3300000	23,99	7,91	
				MO sem LS =>	3,92	LS =>	0,00	MO com LS =>	3,92
				Valor do BDI =>	3,86			Valor com BDI =>	17,87
						Quant. =>	713,1600000	Preço Total =>	12.744,17

5.12.3.	Código	Banco	Descrição	Tipo	Und	Quant.	Valor Unit	Total	
Composição	88488	SINAPI	APLICAÇÃO MANUAL DE PINTURA COM TINTA LÁTEX ACRÍLICA EM TETO, DUAS DEMÃOS. AF_06/2014	PINT - PINTURAS	m²	1,0000000	15,86	15,86	
Auxiliar									
Composição	88310	SINAPI	PINTOR COM ENCARGOS COMPLEMENTARES	SEDI - SERVIÇOS DIVERSOS	H	0,2440000	25,97	6,33	
Auxiliar									
Composição	88316	SINAPI	SERVENTE COM ENCARGOS COMPLEMENTARES	SEDI - SERVIÇOS DIVERSOS	H	0,0890000	18,23	1,62	
Auxiliar									
Insumo	00007356	SINAPI	TINTA LATEX ACRILICA PREMIUM, COR BRANCO FOSCO	Material	L	0,3300000	23,99	7,91	
				MO sem LS =>	5,10	LS =>	0,00	MO com LS =>	5,10
				Valor do BDI =>	4,36			Valor com BDI =>	20,22
						Quant. =>	405,3900000	Preço Total =>	8.196,99

5.13	BANCADAS E LOUÇAS							33.538,72
5.13.1.	Código	Banco	Descrição	Tipo	Und	Quant.	Valor Unit	Total
Composição	11736	ORSE	Bancada em granito branco fortaleza, e = 2cm	Conversão InfoWOrca	m²	1,0000000	481,23	481,23
Auxiliar								
Composição	10549	ORSE	Encargos Complementares - Servente	Provisórios	h	0,9827172	3,69	3,62
Auxiliar								
Composição	10550	ORSE	Encargos Complementares - Pedreiro	Provisórios	h	0,9827172	3,55	3,48
Auxiliar								

Praça da Matriz, Érico Cardoso - BA





PREFEITURA DE
ÉRICO CARDOSO

Unidos pelo progresso da nossa Água Quente

PLANILHA DE COMPOSIÇÃO ANALÍTICO DE PREÇO UNITÁRIO

Obra			Bancos	B.D.I.	Encargos Sociais			
REFORMA E AMPLIAÇÃO DO HOSPITAL MUNICIPAL DRª MONALISA LOUZADA			SINAPI - 05/2022 - Bahia ORSE - 05/2022 - Sergipe	27,52%	Desonerado: embutido nos preços unitário dos insumos de mão de obra, de acordo com as bases.			
Insumo	3116 ORSE	Cantoneira alumínio anodizado natural, 1" x 1/8" - vara com 6m - 0,408 kg/m Cantoneira alumínio anodizado natural, 1" x 1/8" - vara com 6m - 0,408 kg/m	Material	m	0,5896304	16,54	9,75	
Insumo	12602 ORSE	Tampo para bancada em granito branco fortaleza, e=2cm	Material	m²	1,0000000	437,55	437,55	
Insumo	00004750 SINAPI	PEDREIRO (HORISTA)	Mão de Obra	H	0,9827172	16,87	16,57	
Insumo	00006111 SINAPI	SERVENTE DE OBRAS	Mão de Obra	H	0,9827172	10,45	10,26	
			MO sem LS =>	26,83	LS =>	0,00	MO com LS =>	26,83
			Valor do BDI =>	132,43			Valor com BDI =>	613,66
					Quant. =>	14,1900000	Preço Total =>	8.707,84

5.13.2.	Código	Banco	Descrição	Tipo	Und	Quant.	Valor Unit	Total
Composição	86935	SINAPI	CUBA DE EMBUTIR DE AÇO INOXIDÁVEL MÉDIA, INCLUSO VÁLVULA TIPO AMERICANA EM METAL CROMADO E SIFÃO FLEXÍVEL EM PVC - FORNECIMENTO E INSTALAÇÃO. AF_01/2020	INHI - INSTALAÇÕES HIDROS SANITÁRIAS	UN	1,0000000	259,57	259,57
Composição Auxiliar	86878	SINAPI	VÁLVULA EM METAL CROMADO TIPO AMERICANA 3.1/2"X 1.1/2"PARA PIA - FORNECIMENTO E INSTALAÇÃO. AF_01/2020	INHI - INSTALAÇÕES HIDROS SANITÁRIAS	UN	1,0000000	62,84	62,84
Composição Auxiliar	86883	SINAPI	SIFÃO DO TIPO FLEXÍVEL EM PVC 1 X 1.1/2 - FORNECIMENTO E INSTALAÇÃO. AF_01/2020	INHI - INSTALAÇÕES HIDROS SANITÁRIAS	UN	1,0000000	11,32	11,32
Composição Auxiliar	86900	SINAPI	CUBA DE EMBUTIR RETANGULAR DE AÇO INOXIDÁVEL, 46 X 30 X 12 CM - FORNECIMENTO E INSTALAÇÃO. AF_01/2020	INHI - INSTALAÇÕES HIDROS SANITÁRIAS	UN	1,0000000	185,41	185,41
			MO sem LS =>	15,01	LS =>	0,00	MO com LS =>	15,01
			Valor do BDI =>	71,43			Valor com BDI =>	331,00
					Quant. =>	3,0000000	Preço Total =>	993,00

5.13.3.	Código	Banco	Descrição	Tipo	Und	Quant.	Valor Unit	Total
---------	--------	-------	-----------	------	-----	--------	------------	-------

Praça da Matriz, Érico Cardoso - BA





PREFEITURA DE
ÉRICO CARDOSO

Unidos pelo progresso da nossa Água Quente

PLANILHA DE COMPOSIÇÃO ANALÍTICO DE PREÇO UNITÁRIO

Obra				Bancos	B.D.I.	Encargos Sociais			
REFORMA E AMPLIAÇÃO DO HOSPITAL MUNICIPAL DRª MONALISA LOUZADA				SINAPI - 05/2022 - Bahia ORSE - 05/2022 - Sergipe	27,52%	Desonerado: embutido nos preços unitário dos insumos de mão de obra, de acordo com as bases.			
Composição	86911	SINAPI	TORNEIRA CROMADA LONGA, DE PAREDE, 1/2"OU 3/4;" PARA PIA DE COZINHA, PADRÃO POPULAR - FORNECIMENTO E INSTALAÇÃO. AF_01/2020	INHI - INSTALAÇÕES HIDROS SANITÁRIAS	UN	1,0000000	70,39	70,39	
Composição Auxiliar	88267	SINAPI	ENCANADOR OU BOMBEIRO HIDRÁULICO COM ENCARGOS COMPLEMENTARES	SEDI - SERVIÇOS DIVERSOS	H	0,1164000	24,29	2,82	
Composição Auxiliar	88316	SINAPI	SERVENTE COM ENCARGOS COMPLEMENTARES	SEDI - SERVIÇOS DIVERSOS	H	0,0367000	18,23	0,66	
Insumo	00003146	SINAPI	FITA VEDA ROSCA EM ROLOS DE 18 MM X 10 M (L X C)	Material	UN	0,0210000	3,50	0,07	
Insumo	00013416	SINAPI	TORNEIRA METALICA CROMADA, RETA, DE PAREDE, PARA COZINHA, SEM BICO, SEM AREJADOR, PADRAO POPULAR, 1/2 " OU 3/4 " (REF 1158)	Material	UN	1,0000000	66,84	66,84	
				MO sem LS =>	2,37	LS =>	0,00	MO com LS =>	2,37
				Valor do BDI =>	19,37			Valor com BDI =>	89,76
						Quant. =>	3,0000000	Preço Total =>	269,28

5.13.4.	Código	Banco	Descrição	Tipo	Und	Quant.	Valor Unit	Total
Composição	86940	SINAPI	LAVATÓRIO LOUÇA BRANCA COM COLUNA, 45 X 55CM OU EQUIVALENTE, PADRÃO MÉDIO, INCLUSO SIFÃO TIPO GARRAFA, VÁLVULA E ENGATE FLEXÍVEL DE 40CM EM METAL CROMADO, COM APARELHO MISTURADOR PADRÃO MÉDIO - FORNECIMENTO E INSTALAÇÃO. AF_01/2020	INHI - INSTALAÇÕES HIDROS SANITÁRIAS	UN	1,0000000	999,02	999,02
Composição Auxiliar	86877	SINAPI	VÁLVULA EM METAL CROMADO 1.1/2"X 1.1/2"PARA TANQUE OU LAVATÓRIO, COM OU SEM LADRÃO - FORNECIMENTO E INSTALAÇÃO. AF_01/2020	INHI - INSTALAÇÕES HIDROS SANITÁRIAS	UN	1,0000000	58,31	58,31
Composição Auxiliar	86881	SINAPI	SIFÃO DO TIPO GARRAFA EM METAL CROMADO 1 X 1.1/2"- FORNECIMENTO E INSTALAÇÃO. AF_01/2020	INHI - INSTALAÇÕES HIDROS SANITÁRIAS	UN	1,0000000	176,62	176,62
Composição Auxiliar	86887	SINAPI	ENGATE FLEXÍVEL EM INOX, 1/2 X 40CM - FORNECIMENTO E INSTALAÇÃO. AF_01/2020	INHI - INSTALAÇÕES HIDROS SANITÁRIAS	UN	2,0000000	46,88	93,76
Composição Auxiliar	86903	SINAPI	LAVATÓRIO LOUÇA BRANCA COM COLUNA, 45 X 55CM OU EQUIVALENTE, PADRÃO MÉDIO - FORNECIMENTO E INSTALAÇÃO. AF_01/2020	INHI - INSTALAÇÕES HIDROS SANITÁRIAS	UN	1,0000000	345,47	345,47
Composição Auxiliar	86905	SINAPI	APARELHO MISTURADOR DE MESA PARA LAVATÓRIO, PADRÃO MÉDIO - FORNECIMENTO E INSTALAÇÃO. AF_01/2020	INHI - INSTALAÇÕES HIDROS SANITÁRIAS	UN	1,0000000	324,86	324,86

Praça da Matriz, Érico Cardoso - BA





PREFEITURA DE
ÉRICO CARDOSO
Unidos pelo progresso da nossa Água Quente

PLANILHA DE COMPOSIÇÃO ANALÍTICO DE PREÇO UNITÁRIO

Obra REFORMA E AMPLIAÇÃO DO HOSPITAL MUNICIPAL DRª MONALISA LOUZADA	Bancos SINAPI - 05/2022 - Bahia ORSE - 05/2022 - Sergipe	B.D.I. 27,52%	Encargos Sociais Desonerado: embutido nos preços unitário dos insumos de mão de obra, de acordo com as bases.			
	MO sem LS =>	56,91	LS =>	0,00	MO com LS =>	56,91
	Valor do BDI =>	274,93			Valor com BDI =>	1.273,95
			Quant. =>	13,0000000	Preço Total =>	16.561,35

5.13.5.	Código	Banco	Descrição	Tipo	Und	Quant.	Valor Unit	Total	
Composição	86932	SINAPI	VASO SANITÁRIO SIFONADO COM CAIXA ACOPLADA LOUÇA BRANCA - PADRÃO MÉDIO, INCLUSO ENGATE FLEXÍVEL EM METAL CROMADO, 1/2 X 40CM - FORNECIMENTO E INSTALAÇÃO. AF_01/2020	INHI - INSTALAÇÕES HIDROS SANITÁRIAS	UN	1,0000000	460,66	460,66	
Composição Auxiliar	86887	SINAPI	ENGATE FLEXÍVEL EM INOX, 1/2 X 40CM - FORNECIMENTO E INSTALAÇÃO. AF_01/2020	INHI - INSTALAÇÕES HIDROS SANITÁRIAS	UN	1,0000000	46,88	46,88	
Composição Auxiliar	86888	SINAPI	VASO SANITÁRIO SIFONADO COM CAIXA ACOPLADA LOUÇA BRANCA - FORNECIMENTO E INSTALAÇÃO. AF_01/2020	INHI - INSTALAÇÕES HIDROS SANITÁRIAS	UN	1,0000000	413,78	413,78	
				MO sem LS =>	21,11	LS =>	0,00	MO com LS =>	21,11
				Valor do BDI =>	126,77			Valor com BDI =>	587,43
				Quant. =>	4,0000000	Preço Total =>	2.349,72		

5.13.6.	Código	Banco	Descrição	Tipo	Und	Quant.	Valor Unit	Total
Composição	95471	SINAPI	VASO SANITARIO SIFONADO CONVENCIONAL PARA PCD SEM FURO FRONTAL COM LOUÇA BRANCA SEM ASSENTO - FORNECIMENTO E INSTALAÇÃO. AF_01/2020	INHI - INSTALAÇÕES HIDROS SANITÁRIAS	UN	1,0000000	632,91	632,91
Composição Auxiliar	88267	SINAPI	ENCANADOR OU BOMBEIRO HIDRÁULICO COM ENCARGOS COMPLEMENTARES	SEDI - SERVIÇOS DIVERSOS	H	1,1540000	24,29	28,03
Composição Auxiliar	88316	SINAPI	SERVEENTE COM ENCARGOS COMPLEMENTARES	SEDI - SERVIÇOS DIVERSOS	H	0,5565000	18,23	10,14
Insumo	00004384	SINAPI	PARAFUSO NIQUELADO COM ACABAMENTO CROMADO PARA FIXAR PEÇA SANITARIA, INCLUI PORCA CEGA, ARRUELA E BUCHA DE NYLON TAMANHO S-10	Material	UN	2,0000000	32,52	65,04
Insumo	00006138	SINAPI	ANEL DE VEDACAO, PVC FLEXIVEL, 100 MM, PARA SAIDA DE BACIA / VASO SANITARIO	Material	UN	1,0000000	9,36	9,36
Insumo	00036520	SINAPI	BACIA SANITARIA (VASO) CONVENCIONAL PARA PCD, SEM FURO FRONTAL, DE LOUCA BRANCA (SEM ASSENTO)	Material	UN	1,0000000	512,17	512,17

Praça da Matriz, Érico Cardoso - BA





PREFEITURA DE
ÉRICO CARDOSO

Unidos pelo progresso da nossa Água Quente

PLANILHA DE COMPOSIÇÃO ANALÍTICO DE PREÇO UNITÁRIO

Obra REFORMA E AMPLIAÇÃO DO HOSPITAL MUNICIPAL DRª MONALISA LOUZADA				Bancos SINAPI - 05/2022 - Bahia ORSE - 05/2022 - Sergipe		B.D.I. 27,52%		Encargos Sociais Desonerado: embutido nos preços unitário dos insumos de mão de obra, de acordo com as bases.	
Insumo	00037329	SINAPI	REJUNTE EPOXI, QUALQUER COR	Material		KG	0,0881000	92,75	8,17
				MO sem LS =>	25,67	LS =>	0,00	MO com LS =>	25,67
				Valor do BDI =>	174,18			Valor com BDI =>	807,09
						Quant. =>	1,0000000	Preço Total =>	807,09

5.13.7.	Código	Banco	Descrição	Tipo	Und	Quant.	Valor Unit	Total	
Composição	100867	SINAPI	BARRA DE APOIO RETA, EM ACO INOX POLIDO, COMPRIMENTO 70 CM, FIXADA NA PAREDE - FORNECIMENTO E INSTALAÇÃO. AF_01/2020	INHI - INSTALAÇÕES HIDROS SANITÁRIAS	UN	1,0000000	348,41	348,41	
Composição Auxiliar	88267	SINAPI	ENCANADOR OU BOMBEIRO HIDRÁULICO COM ENCARGOS COMPLEMENTARES	SEDI - SERVIÇOS DIVERSOS	H	0,9485000	24,29	23,03	
Composição Auxiliar	88316	SINAPI	SERVENTE COM ENCARGOS COMPLEMENTARES	SEDI - SERVIÇOS DIVERSOS	H	0,2988000	18,23	5,44	
Insumo	00004351	SINAPI	PARAFUSO NIQUELADO 3 1/2" COM ACABAMENTO CROMADO PARA FIXAR PEÇA SANITARIA, INCLUI PORCA CEGA, ARRUELA E BUCHA DE NYLON TAMANHO S-8	Material	UN	6,0000000	24,11	144,66	
Insumo	00036205	SINAPI	BARRA DE APOIO RETA, EM ACO INOX POLIDO, COMPRIMENTO 70CM, DIAMETRO MINIMO 3 CM	Material	UN	1,0000000	175,28	175,28	
				MO sem LS =>	19,41	LS =>	0,00	MO com LS =>	19,41
				Valor do BDI =>	95,88			Valor com BDI =>	444,29
						Quant. =>	2,0000000	Preço Total =>	888,58

5.13.8.	Código	Banco	Descrição	Tipo	Und	Quant.	Valor Unit	Total
Composição	86942	SINAPI	LAVATÓRIO LOUÇA BRANCA SUSPENSO, 29,5 X 39CM OU EQUIVALENTE, PADRÃO POPULAR, INCLUSO SIFÃO TIPO GARRAFA EM PVC, VÁLVULA E ENGATE FLEXÍVEL 30CM EM PLÁSTICO E TORNEIRA CROMADA DE MESA, PADRÃO POPULAR - FORNECIMENTO E INSTALAÇÃO. AF_01/2020	INHI - INSTALAÇÕES HIDROS SANITÁRIAS	UN	1,0000000	232,96	232,96
Composição Auxiliar	86879	SINAPI	VÁLVULA EM PLÁSTICO 1"PARA PIA, TANQUE OU LAVATÓRIO, COM OU SEM LADRÃO - FORNECIMENTO E INSTALAÇÃO. AF_01/2020	INHI - INSTALAÇÕES HIDROS SANITÁRIAS	UN	1,0000000	6,93	6,93

Praça da Matriz, Érico Cardoso - BA





PREFEITURA DE
ÉRICO CARDOSO

Unidos pelo progresso da nossa Água Quente

PLANILHA DE COMPOSIÇÃO ANALÍTICO DE PREÇO UNITÁRIO

Obra				Bancos	B.D.I.	Encargos Sociais			
REFORMA E AMPLIAÇÃO DO HOSPITAL MUNICIPAL DRª MONALISA LOUZADA				SINAPI - 05/2022 - Bahia ORSE - 05/2022 - Sergipe	27,52%	Desonerado: embutido nos preços unitário dos insumos de mão de obra, de acordo com as bases.			
Composição Auxiliar	86882	SINAPI	SIFÃO DO TIPO GARRAFA/COPO EM PVC 1.1/4 X 1.1/2" - FORNECIMENTO E INSTALAÇÃO. AF_01/2020	INHI - INSTALAÇÕES HIDROS SANITÁRIAS	UN	1,0000000	19,78	19,78	
Composição Auxiliar	86884	SINAPI	ENGATE FLEXÍVEL EM PLÁSTICO BRANCO, 1/2"X 30CM - FORNECIMENTO E INSTALAÇÃO. AF_01/2020	INHI - INSTALAÇÕES HIDROS SANITÁRIAS	UN	1,0000000	8,54	8,54	
Composição Auxiliar	86904	SINAPI	LAVATÓRIO LOUÇA BRANCA SUSPENSO, 29,5 X 39CM OU EQUIVALENTE, PADRÃO POPULAR - FORNECIMENTO E INSTALAÇÃO. AF_01/2020	INHI - INSTALAÇÕES HIDROS SANITÁRIAS	UN	1,0000000	137,56	137,56	
Composição Auxiliar	86906	SINAPI	TORNEIRA CROMADA DE MESA, 1/2"OU 3/4"; PARA LAVATÓRIO, PADRÃO POPULAR - FORNECIMENTO E INSTALAÇÃO. AF_01/2020	INHI - INSTALAÇÕES HIDROS SANITÁRIAS	UN	1,0000000	60,15	60,15	
				MO sem LS =>	18,99	LS =>	0,00	MO com LS =>	18,99
				Valor do BDI =>	64,11			Valor com BDI =>	297,07
						Quant. =>	1,0000000	Preço Total =>	297,07

5.13.9.	Código	Banco	Descrição	Tipo	Und	Quant.	Valor Unit	Total	
Composição	7348	ORSE	Espelho de cristal 4mm, com moldura de alumínio, acabamento em laminado, dim. 50 x 80cm	Louças e Metais Sanitários	un	1,0000000	197,90	197,90	
Insumo	6967	ORSE	Espelho de cristal 4mm, com moldura de alumínio, acabamento em laminado, dim. 50 x 80cm	Material	un	1,0000000	197,90	197,90	
				MO sem LS =>	0,00	LS =>	0,00	MO com LS =>	0,00
				Valor do BDI =>	54,46			Valor com BDI =>	252,36
						Quant. =>	5,0000000	Preço Total =>	1.261,80

5.13.10.	Código	Banco	Descrição	Tipo	Und	Quant.	Valor Unit	Total	
Composição	95546	SINAPI	KIT DE ACESSORIOS PARA BANHEIRO EM METAL CROMADO, 5 PECAS, INCLUSO FIXAÇÃO. AF_01/2020	INHI - INSTALAÇÕES HIDROS SANITÁRIAS	UN	1,0000000	109,68	109,68	
Composição Auxiliar	88267	SINAPI	ENCANADOR OU BOMBEIRO HIDRÁULICO COM ENCARGOS COMPLEMENTARES	SEDI - SERVIÇOS DIVERSOS	H	1,8970000	24,29	46,07	
Composição Auxiliar	88316	SINAPI	SERVENTE COM ENCARGOS COMPLEMENTARES	SEDI - SERVIÇOS DIVERSOS	H	0,5977000	18,23	10,89	
Insumo	00039398	SINAPI	KIT DE ACESSORIOS PARA BANHEIRO EM METAL CROMADO, 5 PECAS	Material	UN	1,0000000	52,72	52,72	
				MO sem LS =>	38,83	LS =>	0,00	MO com LS =>	38,83

Praça da Matriz, Érico Cardoso - BA





PREFEITURA DE
ÉRICO CARDOSO

Unidos pelo progresso da nossa Água Quente

PLANILHA DE COMPOSIÇÃO ANALÍTICO DE PREÇO UNITÁRIO

Obra REFORMA E AMPLIAÇÃO DO HOSPITAL MUNICIPAL DRª MONALISA LOUZADA	Bancos SINAPI - 05/2022 - Bahia ORSE - 05/2022 - Sergipe	B.D.I. 27,52%	Encargos Sociais Desonerado: embutido nos preços unitário dos insumos de mão de obra, de acordo com as bases.
	Valor do BDI =>	30,18	Valor com BDI =>
		Quant. =>	5,0000000
			Preço Total =>
			139,86
			699,30

5.13.11.	Código	Banco	Descrição	Tipo	Und	Quant.	Valor Unit	Total	
Composição	100860	SINAPI	CHUVEIRO ELÉTRICO COMUM CORPO PLÁSTICO, TIPO DUCHA – FORNECIMENTO E INSTALAÇÃO. AF_01/2020	INHI - INSTALAÇÕES HIDROS SANITÁRIAS	UN	1,0000000	87,31	87,31	
Composição Auxiliar	88267	SINAPI	ENCANADOR OU BOMBEIRO HIDRÁULICO COM ENCARGOS COMPLEMENTARES	SEDI - SERVIÇOS DIVERSOS	H	0,4467000	24,29	10,85	
Composição Auxiliar	88316	SINAPI	SERVEENTE COM ENCARGOS COMPLEMENTARES	SEDI - SERVIÇOS DIVERSOS	H	0,1407000	18,23	2,56	
Insumo	00001368	SINAPI	CHUVEIRO COMUM EM PLASTICO BRANCO, COM CANO, 3 TEMPERATURAS, 5500 W (110/220 V)	Material	UN	1,0000000	73,83	73,83	
Insumo	00003146	SINAPI	FITA VEDA ROSCA EM ROLOS DE 18 MM X 10 M (L X C)	Material	UN	0,0210000	3,50	0,07	
				MO sem LS =>	9,14	LS =>	0,00	MO com LS =>	9,14
				Valor do BDI =>	24,03			Valor com BDI =>	111,34
						Quant. =>	2,0000000	Preço Total =>	222,68

5.13.12.	Código	Banco	Descrição	Tipo	Und	Quant.	Valor Unit	Total
Composição	2017	ORSE	Tanque simples em mármore sintético c/ torneira cromada (deca linha c23 ref 1153) , c/ válvula de plástico conjunto de fixação, sifão de plástico ou similares	Louças e Metais Sanitários	un	1,0000000	377,20	377,20
Composição Auxiliar	10549	ORSE	Encargos Complementares - Servente	Provisórios	h	1,7920557	3,69	6,61
Composição Auxiliar	10554	ORSE	Encargos Complementares - Encanador	Provisórios	h	1,7920557	3,59	6,43
Insumo	981	ORSE	Fita veda rosca 18mm	Material	m	0,4480138	0,20	0,08
Insumo	2012	ORSE	Sifao com valvula para tanque lavar, 1 1/4" x 40, Akros nº. 8 ou similar	Material	un	1,0000000	8,78	8,78
Insumo	668	ORSE	Fixação para tanque, DECA FT11 ou similar Fixação p/ tanque (deca - ref. ft11 ou similar)	Material	cj	1,0000000	81,90	81,90

Praça da Matriz, Érico Cardoso - BA





PREFEITURA DE
ÉRICO CARDOSO

Unidos pelo progresso da nossa Água Quente

PLANILHA DE COMPOSIÇÃO ANALÍTICO DE PREÇO UNITÁRIO

Obra				Bancos	B.D.I.	Encargos Sociais			
REFORMA E AMPLIAÇÃO DO HOSPITAL MUNICIPAL DRª MONALISA LOUZADA				SINAPI - 05/2022 - Bahia ORSE - 05/2022 - Sergipe	27,52%	Desonerado: embutido nos preços unitário dos insumos de mão de obra, de acordo com as bases.			
Insumo	00002696	SINAPI	ENCANADOR OU BOMBEIRO HIDRAULICO (HORISTA)	Mão de Obra	H	1,7920557	16,89	30,26	
Insumo	00006111	SINAPI	SERVENTE DE OBRAS	Mão de Obra	H	1,7920557	10,45	18,72	
Insumo	00011690	SINAPI	TANQUE SIMPLES EM MARMORE SINTETICO DE FIXAR NA PAREDE, CAPACIDADE *22* L, *60 X 46* CM	Material	UN	1,0000000	166,60	166,60	
Insumo	00013984	SINAPI	TORNEIRA METALICA CROMADA, CANO CURTO, COM AREJADOR, SEM BICO PLASTICO, DE PAREDE, PARA USO GERAL, 1/2 " OU 3/4 " (REF 1152 / 1154)	Material	UN	1,0000000	57,82	57,82	
				MO sem LS =>	48,98	LS =>	0,00	MO com LS =>	48,98
				Valor do BDI =>	103,81			Valor com BDI =>	481,01
						Quant. =>	1,0000000	Preço Total =>	481,01

6								22.880,41	
BARRILETE									
6.0.1.	Código	Banco	Descrição	Tipo	Und	Quant.	Valor Unit	Total	
Composição	89402	SINAPI	TUBO, PVC, SOLDÁVEL, DN 25MM, INSTALADO EM RAMAL DE DISTRIBUIÇÃO DE ÁGUA - FORNECIMENTO E INSTALAÇÃO. AF_12/2014	INHI - INSTALAÇÕES HIDROS SANITÁRIAS	M	1,0000000	9,88	9,88	
Composição Auxiliar	88248	SINAPI	AUXILIAR DE ENCANADOR OU BOMBEIRO HIDRÁULICO COM ENCARGOS COMPLEMENTARES	SEDI - SERVIÇOS DIVERSOS	H	0,1130000	17,82	2,01	
Composição Auxiliar	88267	SINAPI	ENCANADOR OU BOMBEIRO HIDRÁULICO COM ENCARGOS COMPLEMENTARES	SEDI - SERVIÇOS DIVERSOS	H	0,1130000	24,29	2,74	
Insumo	00009868	SINAPI	TUBO PVC, SOLDAVEL, DN 25 MM, AGUA FRIA (NBR-5648)	Material	M	1,0610000	4,77	5,06	
Insumo	00038383	SINAPI	LIXA D'AGUA EM FOLHA, GRAO 100	Material	UN	0,0380000	2,04	0,07	
				MO sem LS =>	3,13	LS =>	0,00	MO com LS =>	3,13
				Valor do BDI =>	2,72			Valor com BDI =>	12,60
						Quant. =>	26,6200000	Preço Total =>	335,41

6.0.2.	Código	Banco	Descrição	Tipo	Und	Quant.	Valor Unit	Total
--------	--------	-------	-----------	------	-----	--------	------------	-------

Praça da Matriz, Érico Cardoso - BA





PREFEITURA DE
ÉRICO CARDOSO

Unidos pelo progresso da nossa Água Quente

PLANILHA DE COMPOSIÇÃO ANALÍTICO DE PREÇO UNITÁRIO

Obra				Bancos	B.D.I.	Encargos Sociais			
REFORMA E AMPLIAÇÃO DO HOSPITAL MUNICIPAL DRª MONALISA LOUZADA				SINAPI - 05/2022 - Bahia ORSE - 05/2022 - Sergipe	27,52%	Desonerado: embutido nos preços unitário dos insumos de mão de obra, de acordo com as bases.			
Composição	94649	SINAPI	TUBO, PVC, SOLDÁVEL, DN 32 MM, INSTALADO EM RESERVAÇÃO DE ÁGUA DE EDIFICAÇÃO QUE POSSUA RESERVATÓRIO DE FIBRA/FIBROCIMENTO FORNECIMENTO E INSTALAÇÃO. AF_06/2016	INHI - INSTALAÇÕES HIDROS SANITÁRIAS	M	1,0000000	16,77	16,77	
Composição Auxiliar	88248	SINAPI	AUXILIAR DE ENCANADOR OU BOMBEIRO HIDRÁULICO COM ENCARGOS COMPLEMENTARES	SEDI - SERVIÇOS DIVERSOS	H	0,1330000	17,82	2,37	
Composição Auxiliar	88267	SINAPI	ENCANADOR OU BOMBEIRO HIDRÁULICO COM ENCARGOS COMPLEMENTARES	SEDI - SERVIÇOS DIVERSOS	H	0,1330000	24,29	3,23	
Insumo	00009869	SINAPI	TUBO PVC, SOLDAVEL, DN 32 MM, AGUA FRIA (NBR-5648)	Material	M	1,0430000	10,71	11,17	
				MO sem LS =>	3,68	LS =>	0,00	MO com LS =>	3,68
				Valor do BDI =>	4,62			Valor com BDI =>	21,39
						Quant. =>	7,8100000	Preço Total =>	167,06

6.0.3.	Código	Banco	Descrição	Tipo	Und	Quant.	Valor Unit	Total	
Composição	94651	SINAPI	TUBO, PVC, SOLDÁVEL, DN 50 MM, INSTALADO EM RESERVAÇÃO DE ÁGUA DE EDIFICAÇÃO QUE POSSUA RESERVATÓRIO DE FIBRA/FIBROCIMENTO FORNECIMENTO E INSTALAÇÃO. AF_06/2016	INHI - INSTALAÇÕES HIDROS SANITÁRIAS	M	1,0000000	26,31	26,31	
Composição Auxiliar	88248	SINAPI	AUXILIAR DE ENCANADOR OU BOMBEIRO HIDRÁULICO COM ENCARGOS COMPLEMENTARES	SEDI - SERVIÇOS DIVERSOS	H	0,1890000	17,82	3,36	
Composição Auxiliar	88267	SINAPI	ENCANADOR OU BOMBEIRO HIDRÁULICO COM ENCARGOS COMPLEMENTARES	SEDI - SERVIÇOS DIVERSOS	H	0,1890000	24,29	4,59	
Insumo	00009875	SINAPI	TUBO PVC, SOLDAVEL, DN 50 MM, PARA AGUA FRIA (NBR-5648)	Material	M	1,0270000	17,86	18,34	
Insumo	00038383	SINAPI	LIXA D'AGUA EM FOLHA, GRAO 100	Material	UN	0,0110000	2,04	0,02	
				MO sem LS =>	5,24	LS =>	0,00	MO com LS =>	5,24
				Valor do BDI =>	7,24			Valor com BDI =>	33,55
						Quant. =>	14,0000000	Preço Total =>	469,70

6.0.4.	Código	Banco	Descrição	Tipo	Und	Quant.	Valor Unit	Total
--------	--------	-------	-----------	------	-----	--------	------------	-------

Praça da Matriz, Érico Cardoso - BA





PREFEITURA DE
ÉRICO CARDOSO

Unidos pelo progresso da nossa Água Quente

PLANILHA DE COMPOSIÇÃO ANALÍTICO DE PREÇO UNITÁRIO

Obra				Bancos	B.D.I.	Encargos Sociais			
REFORMA E AMPLIAÇÃO DO HOSPITAL MUNICIPAL DRª MONALISA LOUZADA				SINAPI - 05/2022 - Bahia ORSE - 05/2022 - Sergipe	27,52%	Desonerado: embutido nos preços unitário dos insumos de mão de obra, de acordo com as bases.			
Composição	89450	SINAPI	TUBO, PVC, SOLDÁVEL, DN 60MM, INSTALADO EM PRUMADA DE ÁGUA - FORNECIMENTO E INSTALAÇÃO. AF_12/2014	INHI - INSTALAÇÕES HIDROS SANITÁRIAS	M	1,0000000	33,41	33,41	
Composição Auxiliar	88248	SINAPI	AUXILIAR DE ENCANADOR OU BOMBEIRO HIDRÁULICO COM ENCARGOS COMPLEMENTARES	SEDI - SERVIÇOS DIVERSOS	H	0,0340000	17,82	0,60	
Composição Auxiliar	88267	SINAPI	ENCANADOR OU BOMBEIRO HIDRÁULICO COM ENCARGOS COMPLEMENTARES	SEDI - SERVIÇOS DIVERSOS	H	0,0340000	24,29	0,82	
Insumo	00009873	SINAPI	TUBO PVC, SOLDAVEL, DN 60 MM, AGUA FRIA (NBR-5648)	Material	M	1,0610000	30,14	31,97	
Insumo	00038383	SINAPI	LIXA D'AGUA EM FOLHA, GRAO 100	Material	UN	0,0110000	2,04	0,02	
				MO sem LS =>	0,94	LS =>	0,00	MO com LS =>	0,94
				Valor do BDI =>	9,19			Valor com BDI =>	42,60
						Quant. =>	349,9400000	Preço Total =>	14.907,44

6.0.5.	Código	Banco	Descrição	Tipo	Und	Quant.	Valor Unit	Total	
Composição	89408	SINAPI	JOELHO 90 GRAUS, PVC, SOLDÁVEL, DN 25MM, INSTALADO EM RAMAL DE DISTRIBUIÇÃO DE ÁGUA - FORNECIMENTO E INSTALAÇÃO. AF_12/2014	INHI - INSTALAÇÕES HIDROS SANITÁRIAS	UN	1,0000000	5,86	5,86	
Composição Auxiliar	88248	SINAPI	AUXILIAR DE ENCANADOR OU BOMBEIRO HIDRÁULICO COM ENCARGOS COMPLEMENTARES	SEDI - SERVIÇOS DIVERSOS	H	0,0900000	17,82	1,60	
Composição Auxiliar	88267	SINAPI	ENCANADOR OU BOMBEIRO HIDRÁULICO COM ENCARGOS COMPLEMENTARES	SEDI - SERVIÇOS DIVERSOS	H	0,0900000	24,29	2,18	
Insumo	00000122	SINAPI	ADESIVO PLASTICO PARA PVC, FRASCO COM *850* GR	Material	UN	0,0070000	67,55	0,47	
Insumo	00003529	SINAPI	JOELHO PVC, SOLDAVEL, 90 GRAUS, 25 MM, PARA AGUA FRIA PREDIAL	Material	UN	1,0000000	0,94	0,94	
Insumo	00020083	SINAPI	SOLUCAO PREPARADORA / LIMPADORA PARA PVC, FRASCO COM 1000 CM3	Material	UN	0,0080000	76,54	0,61	
Insumo	00038383	SINAPI	LIXA D'AGUA EM FOLHA, GRAO 100	Material	UN	0,0300000	2,04	0,06	
				MO sem LS =>	2,49	LS =>	0,00	MO com LS =>	2,49
				Valor do BDI =>	1,61			Valor com BDI =>	7,47
						Quant. =>	27,0000000	Preço Total =>	201,69

Praça da Matriz, Érico Cardoso - BA





PREFEITURA DE
ÉRICO CARDOSO

Unidos pelo progresso da nossa Água Quente

PLANILHA DE COMPOSIÇÃO ANALÍTICO DE PREÇO UNITÁRIO

Obra				Bancos	B.D.I.	Encargos Sociais				
REFORMA E AMPLIAÇÃO DO HOSPITAL MUNICIPAL DRª MONALISA LOUZADA				SINAPI - 05/2022 - Bahia ORSE - 05/2022 - Sergipe	27,52%	Desonerado: embutido nos preços unitário dos insumos de mão de obra, de acordo com as bases.				
6.0.6.	Código	Banco	Descrição	Tipo	Und	Quant.	Valor Unit	Total		
Composição	89492	SINAPI	JOELHO 90 GRAUS, PVC, SOLDÁVEL, DN 32MM, INSTALADO EM PRUMADA DE ÁGUA - FORNECIMENTO E INSTALAÇÃO. AF_12/2014	INHI - INSTALAÇÕES HIDROS SANITÁRIAS	UN	1,0000000	7,35	7,35		
Composição Auxiliar	88248	SINAPI	AUXILIAR DE ENCANADOR OU BOMBEIRO HIDRÁULICO COM ENCARGOS COMPLEMENTARES	SEDI - SERVIÇOS DIVERSOS	H	0,0730000	17,82	1,30		
Composição Auxiliar	88267	SINAPI	ENCANADOR OU BOMBEIRO HIDRÁULICO COM ENCARGOS COMPLEMENTARES	SEDI - SERVIÇOS DIVERSOS	H	0,0730000	24,29	1,77		
Insumo	00000122	SINAPI	ADESIVO PLASTICO PARA PVC, FRASCO COM *850* GR	Material	UN	0,0090000	67,55	0,60		
Insumo	00003536	SINAPI	JOELHO PVC, SOLDAVEL, 90 GRAUS, 32 MM, PARA AGUA FRIA PREDIAL	Material	UN	1,0000000	2,81	2,81		
Insumo	00020083	SINAPI	SOLUCAO PREPARADORA / LIMPADORA PARA PVC, FRASCO COM 1000 CM3	Material	UN	0,0110000	76,54	0,84		
Insumo	00038383	SINAPI	LIXA D'AGUA EM FOLHA, GRAO 100	Material	UN	0,0170000	2,04	0,03		
					MO sem LS =>	2,02	LS =>	0,00	MO com LS =>	2,02
					Valor do BDI =>	2,02			Valor com BDI =>	9,37
					Quant. =>	7,0000000	Preço Total =>	65,59		

6.0.7.	Código	Banco	Descrição	Tipo	Und	Quant.	Valor Unit	Total
Composição	94678	SINAPI	JOELHO 90 GRAUS, PVC, SOLDÁVEL, DN 50 MM INSTALADO EM RESERVAÇÃO DE ÁGUA DE EDIFICAÇÃO QUE POSSUA RESERVATÓRIO DE FIBRA/FIBROCIMENTO FORNECIMENTO E INSTALAÇÃO. AF_06/2016	INHI - INSTALAÇÕES HIDROS SANITÁRIAS	UN	1,0000000	17,36	17,36
Composição Auxiliar	88248	SINAPI	AUXILIAR DE ENCANADOR OU BOMBEIRO HIDRÁULICO COM ENCARGOS COMPLEMENTARES	SEDI - SERVIÇOS DIVERSOS	H	0,1710000	17,82	3,04
Composição Auxiliar	88267	SINAPI	ENCANADOR OU BOMBEIRO HIDRÁULICO COM ENCARGOS COMPLEMENTARES	SEDI - SERVIÇOS DIVERSOS	H	0,1710000	24,29	4,15
Insumo	00003540	SINAPI	JOELHO PVC, SOLDAVEL, 90 GRAUS, 50 MM, PARA AGUA FRIA PREDIAL	Material	UN	1,0000000	7,21	7,21
Insumo	00020080	SINAPI	ADESIVO PLASTICO PARA PVC, FRASCO COM 175 GR	Material	UN	0,0710000	22,05	1,56

Praça da Matriz, Érico Cardoso - BA





PREFEITURA DE
ÉRICO CARDOSO

Unidos pelo progresso da nossa Água Quente

PLANILHA DE COMPOSIÇÃO ANALÍTICO DE PREÇO UNITÁRIO

Obra				Bancos	B.D.I.	Encargos Sociais			
REFORMA E AMPLIAÇÃO DO HOSPITAL MUNICIPAL DRª MONALISA LOUZADA				SINAPI - 05/2022 - Bahia ORSE - 05/2022 - Sergipe	27,52%	Desonerado: embutido nos preços unitário dos insumos de mão de obra, de acordo com as bases.			
Insumo	00020083	SINAPI	SOLUCAO PREPARADORA / LIMPADORA PARA PVC, FRASCO COM 1000 CM3	Material	UN	0,0180000	76,54	1,37	
Insumo	00038383	SINAPI	LIXA D'AGUA EM FOLHA, GRAO 100	Material	UN	0,0170000	2,04	0,03	
				MO sem LS =>	4,74	LS =>	0,00	MO com LS =>	4,74
				Valor do BDI =>	4,78			Valor com BDI =>	22,14
						Quant. =>	13,0000000	Preço Total =>	287,82

6.0.8.	Código	Banco	Descrição	Tipo	Und	Quant.	Valor Unit	Total	
Composição	94680	SINAPI	JOELHO 90 GRAUS, PVC, SOLDÁVEL, DN 60 MM INSTALADO EM RESERVAÇÃO DE ÁGUA DE EDIFICAÇÃO QUE POSSUA RESERVATÓRIO DE FIBRA/FIBROCIMENTO FORNECIMENTO E INSTALAÇÃO. AF_06/2016	INHI - INSTALAÇÕES HIDROS SANITÁRIAS	UN	1,0000000	49,47	49,47	
Composição Auxiliar	88248	SINAPI	AUXILIAR DE ENCANADOR OU BOMBEIRO HIDRÁULICO COM ENCARGOS COMPLEMENTARES	SEDI - SERVIÇOS DIVERSOS	H	0,2760000	17,82	4,91	
Composição Auxiliar	88267	SINAPI	ENCANADOR OU BOMBEIRO HIDRÁULICO COM ENCARGOS COMPLEMENTARES	SEDI - SERVIÇOS DIVERSOS	H	0,2760000	24,29	6,70	
Insumo	00003539	SINAPI	JOELHO PVC, SOLDAVEL, 90 GRAUS, 60 MM, PARA AGUA FRIA PREDIAL	Material	UN	1,0000000	31,29	31,29	
Insumo	00020080	SINAPI	ADESIVO PLASTICO PARA PVC, FRASCO COM 175 GR	Material	UN	0,1540000	22,05	3,39	
Insumo	00020083	SINAPI	SOLUCAO PREPARADORA / LIMPADORA PARA PVC, FRASCO COM 1000 CM3	Material	UN	0,0410000	76,54	3,13	
Insumo	00038383	SINAPI	LIXA D'AGUA EM FOLHA, GRAO 100	Material	UN	0,0280000	2,04	0,05	
				MO sem LS =>	7,66	LS =>	0,00	MO com LS =>	7,66
				Valor do BDI =>	13,61			Valor com BDI =>	63,08
						Quant. =>	25,0000000	Preço Total =>	1.577,00

6.0.9.	Código	Banco	Descrição	Tipo	Und	Quant.	Valor Unit	Total
Composição	89628	SINAPI	TE, PVC, SOLDÁVEL, DN 60MM, INSTALADO EM PRUMADA DE ÁGUA - FORNECIMENTO E INSTALAÇÃO. AF_12/2014	INHI - INSTALAÇÕES HIDROS SANITÁRIAS	UN	1,0000000	51,70	51,70

Praça da Matriz, Érico Cardoso - BA





PREFEITURA DE
ÉRICO CARDOSO

Unidos pelo progresso da nossa Água Quente

PLANILHA DE COMPOSIÇÃO ANALÍTICO DE PREÇO UNITÁRIO

Obra				Bancos	B.D.I.	Encargos Sociais			
REFORMA E AMPLIAÇÃO DO HOSPITAL MUNICIPAL DRª MONALISA LOUZADA				SINAPI - 05/2022 - Bahia ORSE - 05/2022 - Sergipe	27,52%	Desonerado: embutido nos preços unitário dos insumos de mão de obra, de acordo com as bases.			
Composição Auxiliar	88248	SINAPI	AUXILIAR DE ENCANADOR OU BOMBEIRO HIDRÁULICO COM ENCARGOS COMPLEMENTARES	SEDI - SERVIÇOS DIVERSOS	H	0,1700000	17,82	3,02	
Composição Auxiliar	88267	SINAPI	ENCANADOR OU BOMBEIRO HIDRÁULICO COM ENCARGOS COMPLEMENTARES	SEDI - SERVIÇOS DIVERSOS	H	0,1700000	24,29	4,12	
Insumo	00000122	SINAPI	ADESIVO PLASTICO PARA PVC, FRASCO COM *850* GR	Material	UN	0,0350000	67,55	2,36	
Insumo	00007143	SINAPI	TE SOLDAVEL, PVC, 90 GRAUS, 60 MM, PARA AGUA FRIA PREDIAL (NBR 5648)	Material	UN	1,0000000	38,68	38,68	
Insumo	00020083	SINAPI	SOLUCAO PREPARADORA / LIMPADORA PARA PVC, FRASCO COM 1000 CM3	Material	UN	0,0450000	76,54	3,44	
Insumo	00038383	SINAPI	LIXA D'AGUA EM FOLHA, GRAO 100	Material	UN	0,0430000	2,04	0,08	
				MO sem LS =>	4,72	LS =>	0,00	MO com LS =>	4,72
				Valor do BDI =>	14,23			Valor com BDI =>	65,93
						Quant. =>	38,0000000	Preço Total =>	2.505,34

6.0.10.	Código	Banco	Descrição	Tipo	Und	Quant.	Valor Unit	Total	
Composição	89597	SINAPI	LUVA, PVC, SOLDÁVEL, DN 60MM, INSTALADO EM PRUMADA DE ÁGUA - FORNECIMENTO E INSTALAÇÃO. AF_12/2014	INHI - INSTALAÇÕES HIDROS SANITÁRIAS	UN	1,0000000	22,91	22,91	
Composição Auxiliar	88248	SINAPI	AUXILIAR DE ENCANADOR OU BOMBEIRO HIDRÁULICO COM ENCARGOS COMPLEMENTARES	SEDI - SERVIÇOS DIVERSOS	H	0,0850000	17,82	1,51	
Composição Auxiliar	88267	SINAPI	ENCANADOR OU BOMBEIRO HIDRÁULICO COM ENCARGOS COMPLEMENTARES	SEDI - SERVIÇOS DIVERSOS	H	0,0850000	24,29	2,06	
Insumo	00000122	SINAPI	ADESIVO PLASTICO PARA PVC, FRASCO COM *850* GR	Material	UN	0,0240000	67,55	1,62	
Insumo	00003864	SINAPI	LUVA PVC SOLDAVEL, 60 MM, PARA AGUA FRIA PREDIAL	Material	UN	1,0000000	15,38	15,38	
Insumo	00020083	SINAPI	SOLUCAO PREPARADORA / LIMPADORA PARA PVC, FRASCO COM 1000 CM3	Material	UN	0,0300000	76,54	2,29	
Insumo	00038383	SINAPI	LIXA D'AGUA EM FOLHA, GRAO 100	Material	UN	0,0280000	2,04	0,05	
				MO sem LS =>	2,35	LS =>	0,00	MO com LS =>	2,35
				Valor do BDI =>	6,30			Valor com BDI =>	29,21

Praça da Matriz, Érico Cardoso - BA





PREFEITURA DE
ÉRICO CARDOSO

Unidos pelo progresso da nossa Água Quente

PLANILHA DE COMPOSIÇÃO ANALÍTICO DE PREÇO UNITÁRIO

Obra REFORMA E AMPLIAÇÃO DO HOSPITAL MUNICIPAL DRª MONALISA LOUZADA	Bancos SINAPI - 05/2022 - Bahia ORSE - 05/2022 - Sergipe	B.D.I. 27,52%	Encargos Sociais Desonerado: embutido nos preços unitário dos insumos de mão de obra, de acordo com as bases.
---	---	-------------------------	--

Quant. => 1,0000000 Preço Total => 29,21

6.0.11.	Código	Banco	Descrição	Tipo	Und	Quant.	Valor Unit	Total	
Composição	89605	SINAPI	LUVA DE REDUÇÃO, PVC, SOLDÁVEL, DN 60MM X 50MM, INSTALADO EM PRUMADA DE ÁGUA - FORNECIMENTO E INSTALAÇÃO. AF_12/2014	INHI - INSTALAÇÕES HIDROSANITÁRIAS	UN	1,0000000	22,32	22,32	
Composição Auxiliar	88248	SINAPI	AUXILIAR DE ENCANADOR OU BOMBEIRO HIDRÁULICO COM ENCARGOS COMPLEMENTARES	SEDI - SERVIÇOS DIVERSOS	H	0,0850000	17,82	1,51	
Composição Auxiliar	88267	SINAPI	ENCANADOR OU BOMBEIRO HIDRÁULICO COM ENCARGOS COMPLEMENTARES	SEDI - SERVIÇOS DIVERSOS	H	0,0850000	24,29	2,06	
Insumo	00000122	SINAPI	ADESIVO PLASTICO PARA PVC, FRASCO COM *850* GR	Material	UN	0,0240000	67,55	1,62	
Insumo	00003850	SINAPI	LUVA DE REDUCAO SOLDAVEL, PVC, 60 MM X 50 MM, PARA AGUA FRIA PREDIAL	Material	UN	1,0000000	14,79	14,79	
Insumo	00020083	SINAPI	SOLUCAO PREPARADORA / LIMPADORA PARA PVC, FRASCO COM 1000 CM3	Material	UN	0,0300000	76,54	2,29	
Insumo	00038383	SINAPI	LIXA D'AGUA EM FOLHA, GRAO 100	Material	UN	0,0280000	2,04	0,05	
				MO sem LS =>	2,35	LS =>	0,00	MO com LS =>	2,35
				Valor do BDI =>	6,14			Valor com BDI =>	28,46
						Quant. =>	12,0000000	Preço Total =>	341,52

	Código	Banco	Descrição	Tipo	Und	Quant.	Valor Unit	Total	
Insumo	00000814	SINAPI	BUCHA DE REDUCAO DE PVC, SOLDAVEL, LONGA, COM 60 X 32 MM, PARA AGUA FRIA PREDIAL	Material	UN	1,0000000	13,98	13,98	
				MO sem LS =>	0,00	LS =>	0,00	MO com LS =>	0,00
				Valor do BDI =>	3,85			Valor com BDI =>	17,83
						Quant. =>	7,0000000	Preço Total =>	124,81

	Código	Banco	Descrição	Tipo	Und	Quant.	Valor Unit	Total
Insumo	00000816	SINAPI	BUCHA DE REDUCAO DE PVC, SOLDAVEL, LONGA, COM 60 X 25 MM, PARA AGUA FRIA PREDIAL	Material	UN	1,0000000	11,57	11,57

Praça da Matriz, Érico Cardoso - BA





PREFEITURA DE
ÉRICO CARDOSO

Unidos pelo progresso da nossa Água Quente

PLANILHA DE COMPOSIÇÃO ANALÍTICO DE PREÇO UNITÁRIO

Obra REFORMA E AMPLIAÇÃO DO HOSPITAL MUNICIPAL DRª MONALISA LOUZADA	Bancos SINAPI - 05/2022 - Bahia ORSE - 05/2022 - Sergipe	B.D.I. 27,52%	Encargos Sociais Desonerado: embutido nos preços unitário dos insumos de mão de obra, de acordo com as bases.			
	MO sem LS =>	0,00	LS =>	0,00	MO com LS =>	0,00
	Valor do BDI =>	3,18			Valor com BDI =>	14,75
			Quant. =>	26,0000000	Preço Total =>	383,50

6.0.14.	Código	Banco	Descrição	Tipo	Und	Quant.	Valor Unit	Total		
Composição	94498	SINAPI	REGISTRO DE GAVETA BRUTO, LATÃO, ROSCÁVEL, 2" - FORNECIMENTO E INSTALAÇÃO. AF_08/2021	INHI - INSTALAÇÕES HIDROS SANITÁRIAS	UN	1,0000000	145,50	145,50		
Composição Auxiliar	88248	SINAPI	AUXILIAR DE ENCANADOR OU BOMBEIRO HIDRÁULICO COM ENCARGOS COMPLEMENTARES	SEDI - SERVIÇOS DIVERSOS	H	0,3398000	17,82	6,05		
Composição Auxiliar	88267	SINAPI	ENCANADOR OU BOMBEIRO HIDRÁULICO COM ENCARGOS COMPLEMENTARES	SEDI - SERVIÇOS DIVERSOS	H	0,3398000	24,29	8,25		
Insumo	00003148	SINAPI	FITA VEDA ROSCA EM ROLOS DE 18 MM X 50 M (L X C)	Material	UN	0,0240000	12,90	0,30		
Insumo	00006028	SINAPI	REGISTRO GAVETA BRUTO EM LATAO FORJADO, BITOLA 2 " (REF 1509)	Material	UN	1,0000000	130,90	130,90		
				MO sem LS =>		9,44	LS =>	0,00	MO com LS =>	9,44
				Valor do BDI =>		40,04			Valor com BDI =>	185,54
					Quant. =>	8,0000000	Preço Total =>	1.484,32		

7			COBERTURA E PLATIBANDA					404.064,04		
7.1			PLATIBANDA					135.395,37		
7.1.1.	Código	Banco	Descrição	Tipo	Und	Quant.	Valor Unit	Total		
Composição	97647	SINAPI	REMOÇÃO DE TELHAS, DE FIBROCIMENTO, METÁLICA E CERÂMICA, DE FORMA MANUAL, SEM REAPROVEITAMENTO. AF_12/2017	SERP - SERVIÇOS PRELIMINARES	m²	1,0000000	2,97	2,97		
Composição Auxiliar	88316	SINAPI	SERVENTE COM ENCARGOS COMPLEMENTARES	SEDI - SERVIÇOS DIVERSOS	H	0,0971000	18,23	1,77		
Composição Auxiliar	88323	SINAPI	TELHADISTA COM ENCARGOS COMPLEMENTARES	SEDI - SERVIÇOS DIVERSOS	H	0,0494000	24,45	1,20		
				MO sem LS =>		1,86	LS =>	0,00	MO com LS =>	1,86
				Valor do BDI =>		0,82			Valor com BDI =>	3,79

Praça da Matriz, Érico Cardoso - BA





PREFEITURA DE
ÉRICO CARDOSO
Unidos pelo progresso da nossa Água Quente

PLANILHA DE COMPOSIÇÃO ANALÍTICO DE PREÇO UNITÁRIO

Obra REFORMA E AMPLIAÇÃO DO HOSPITAL MUNICIPAL DRª MONALISA LOUZADA	Bancos SINAPI - 05/2022 - Bahia ORSE - 05/2022 - Sergipe	B.D.I. 27,52%	Encargos Sociais Desonerado: embutido nos preços unitário dos insumos de mão de obra, de acordo com as bases.
Quant. =>			647,500000
Preço Total =>			2.454,03

7.1.2.	Código	Banco	Descrição	Tipo	Und	Quant.	Valor Unit	Total		
Composição	103331	SINAPI	ALVENARIA DE VEDAÇÃO DE BLOCOS CERÂMICOS FURADOS NA HORIZONTAL DE 11,5X19X19 CM (ESPESSURA 11,5 CM) E ARGAMASSA DE ASSENTAMENTO COM PREPARO MANUAL. AF_12/2021	PARE - PAREDES/PAINEIS	m²	1,0000000	76,56	76,56		
Composição Auxiliar	87369	SINAPI	ARGAMASSA TRAÇO 1:2:8 (EM VOLUME DE CIMENTO, CAL E AREIA MÉDIA ÚMIDA) PARA EMBOÇO/MASSA ÚNICA/ASSENTAMENTO DE ALVENARIA DE VEDAÇÃO, PREPARO MANUAL. AF_08/2019	SEDI - SERVIÇOS DIVERSOS	m³	0,0098000	699,09	6,85		
Composição Auxiliar	88309	SINAPI	PEDREIRO COM ENCARGOS COMPLEMENTARES	SEDI - SERVIÇOS DIVERSOS	H	1,2000000	24,89	29,86		
Composição Auxiliar	88316	SINAPI	SERVENTE COM ENCARGOS COMPLEMENTARES	SEDI - SERVIÇOS DIVERSOS	H	0,6000000	18,23	10,93		
Insumo	00034558	SINAPI	TELA DE AÇO SOLDADA GALVANIZADA/ZINCADA PARA ALVENARIA, FIO D = *1,20 A 1,70* MM, MALHA 15 X 15 MM, (C X L) *50 X 10,5* CM	Material	M	0,4200000	4,39	1,84		
Insumo	00037395	SINAPI	PINO DE AÇO COM FURO, HASTE = 27 MM (ACAO DIRETA)	Material	CENTO	0,0100000	76,78	0,76		
Insumo	00038783	SINAPI	BLOCO CERAMICO / TIJOLO VAZADO PARA ALVENARIA DE VEDACAO, FUROS NA HORIZONTAL, 11,5 X 19 X 19 CM (NBR 15270)	Material	UN	28,3100000	0,93	26,32		
					MO sem LS =>	28,11	LS =>	0,00	MO com LS =>	28,11
					Valor do BDI =>	21,07			Valor com BDI =>	97,63
						Quant. =>	431,4600000	Preço Total =>	42.123,44	

7.1.3.	Código	Banco	Descrição	Tipo	Und	Quant.	Valor Unit	Total
Composição	87893	SINAPI	CHAPISCO APLICADO EM ALVENARIA (SEM PRESENÇA DE VÃOS) E ESTRUTURAS DE CONCRETO DE FACHADA, COM COLHER DE PEDREIRO. ARGAMASSA TRAÇO 1:3 COM PREPARO MANUAL. AF_06/2014	REVE - REVESTIMENTO E TRATAMENTO DE SUPERFÍCIES	m²	1,0000000	6,91	6,91

Praça da Matriz, Érico Cardoso - BA





PREFEITURA DE
ÉRICO CARDOSO

Unidos pelo progresso da nossa Água Quente

PLANILHA DE COMPOSIÇÃO ANALÍTICO DE PREÇO UNITÁRIO

Obra				Bancos	B.D.I.	Encargos Sociais			
REFORMA E AMPLIAÇÃO DO HOSPITAL MUNICIPAL DRª MONALISA LOUZADA				SINAPI - 05/2022 - Bahia ORSE - 05/2022 - Sergipe	27,52%	Desonerado: embutido nos preços unitário dos insumos de mão de obra, de acordo com as bases.			
Composição Auxiliar	87377	SINAPI	ARGAMASSA TRAÇO 1:3 (EM VOLUME DE CIMENTO E AREIA GROSSA ÚMIDA) PARA CHAPISCO CONVENCIONAL, PREPARO MANUAL. AF_08/2019	SEDI - SERVIÇOS DIVERSOS	m³	0,0042000	643,73	2,70	
Composição Auxiliar	88309	SINAPI	PEDREIRO COM ENCARGOS COMPLEMENTARES	SEDI - SERVIÇOS DIVERSOS	H	0,1240000	24,89	3,08	
Composição Auxiliar	88316	SINAPI	SERVENTE COM ENCARGOS COMPLEMENTARES	SEDI - SERVIÇOS DIVERSOS	H	0,0620000	18,23	1,13	
				MO sem LS =>	3,26	LS =>	0,00	MO com LS =>	3,26
				Valor do BDI =>	1,90			Valor com BDI =>	8,81
						Quant. =>	862,9300000	Preço Total =>	7.602,41

7.1.4.	Código	Banco	Descrição	Tipo	Und	Quant.	Valor Unit	Total	
Composição	87530	SINAPI	MASSA ÚNICA, PARA RECEBIMENTO DE PINTURA, EM ARGAMASSA TRAÇO 1:2:8, PREPARO MANUAL, APLICADA MANUALMENTE EM FACES INTERNAS DE PAREDES, ESPESSURA DE 20MM, COM EXECUÇÃO DE TALISCAS. AF_06/2014	REVE - REVESTIMENTO E TRATAMENTO DE SUPERFÍCIES	m²	1,0000000	41,08	41,08	
Composição Auxiliar	87369	SINAPI	ARGAMASSA TRAÇO 1:2:8 (EM VOLUME DE CIMENTO, CAL E AREIA MÉDIA ÚMIDA) PARA EMBOÇO/MASSA ÚNICA/ASSENTAMENTO DE ALVENARIA DE VEDAÇÃO, PREPARO MANUAL. AF_08/2019	SEDI - SERVIÇOS DIVERSOS	m³	0,0376000	699,09	26,28	
Composição Auxiliar	88309	SINAPI	PEDREIRO COM ENCARGOS COMPLEMENTARES	SEDI - SERVIÇOS DIVERSOS	H	0,4700000	24,89	11,69	
Composição Auxiliar	88316	SINAPI	SERVENTE COM ENCARGOS COMPLEMENTARES	SEDI - SERVIÇOS DIVERSOS	H	0,1710000	18,23	3,11	
				MO sem LS =>	14,30	LS =>	0,00	MO com LS =>	14,30
				Valor do BDI =>	11,31			Valor com BDI =>	52,39
						Quant. =>	862,9300000	Preço Total =>	45.208,90

7.1.5.	Código	Banco	Descrição	Tipo	Und	Quant.	Valor Unit	Total
Composição	101979	SINAPI	CHAPIM (RUFO CAPA) EM AÇO GALVANIZADO, CORTE 33. AF_11/2020	REVE - REVESTIMENTO E TRATAMENTO DE SUPERFÍCIES	M	1,0000000	55,26	55,26
Composição Auxiliar	88309	SINAPI	PEDREIRO COM ENCARGOS COMPLEMENTARES	SEDI - SERVIÇOS DIVERSOS	H	0,1790000	24,89	4,45

Praça da Matriz, Érico Cardoso - BA





PREFEITURA DE
ÉRICO CARDOSO
Unidos pelo progresso da nossa Água Quente

PLANILHA DE COMPOSIÇÃO ANALÍTICO DE PREÇO UNITÁRIO

Obra				Bancos	B.D.I.	Encargos Sociais			
REFORMA E AMPLIAÇÃO DO HOSPITAL MUNICIPAL DRª MONALISA LOUZADA				SINAPI - 05/2022 - Bahia ORSE - 05/2022 - Sergipe	27,52%	Desonerado: embutido nos preços unitário dos insumos de mão de obra, de acordo com as bases.			
Composição Auxiliar	88316	SINAPI	SERVENTE COM ENCARGOS COMPLEMENTARES	SEDI - SERVIÇOS DIVERSOS	H	0,0900000	18,23	1,64	
Insumo	00000142	SINAPI	SELANTE ELASTICO MONOCOMPONENTE A BASE DE POLIURETANO (PU) PARA JUNTAS DIVERSAS	Material	310ML	0,0920000	30,50	2,80	
Insumo	00001113	SINAPI	RUFO EXTERNO/INTERNO DE CHAPA DE ACO GALVANIZADA NUM 26, CORTE 33 CM	Material	M	1,1500000	40,10	46,11	
Insumo	00011950	SINAPI	BUCHA DE NYLON SEM ABA S6, COM PARAFUSO DE 4,20 X 40 MM EM ACO ZINCADO COM ROSCA SOBERBA, CABECA CHATA E FENDA PHILLIPS	Material	UN	1,3300000	0,20	0,26	
				MO sem LS =>	4,02	LS =>	0,00	MO com LS =>	4,02
				Valor do BDI =>	15,21			Valor com BDI =>	70,47
						Quant. =>	539,3300000	Preço Total =>	38.006,59

7.2	COBERTURA							268.668,67
7.2.1.	Código	Banco	Descrição	Tipo	Und	Quant.	Valor Unit	Total
Composição	92566	SINAPI	FABRICAÇÃO E INSTALAÇÃO DE ESTRUTURA PONTALETADA DE MADEIRA NÃO APARELHADA PARA TELHADOS COM ATÉ 2 ÁGUAS E PARA TELHA ONDULADA DE FIBROCIMENTO, METÁLICA, PLÁSTICA OU TERMOACÚSTICA, INCLUSO TRANSPORTE VERTICAL. AF_12/2015	COBE - COBERTURA	m²	1,0000000	27,15	27,15
Composição Auxiliar	88239	SINAPI	AJUDANTE DE CARPINTEIRO COM ENCARGOS COMPLEMENTARES	SEDI - SERVIÇOS DIVERSOS	H	0,0730000	18,24	1,33
Composição Auxiliar	88262	SINAPI	CARPINTEIRO DE FORMAS COM ENCARGOS COMPLEMENTARES	SEDI - SERVIÇOS DIVERSOS	H	0,1160000	24,65	2,85
Composição Auxiliar	93281	SINAPI	GUINCHO ELÉTRICO DE COLUNA, CAPACIDADE 400 KG, COM MOTO FREIO, MOTOR TRIFÁSICO DE 1,25 CV - CHP DIURNO. AF_03/2016	CHOR - CUSTOS HORÁRIOS DE MÁQUINAS E EQUIPAMENTOS	CHP	0,0062000	29,54	0,18
Composição Auxiliar	93282	SINAPI	GUINCHO ELÉTRICO DE COLUNA, CAPACIDADE 400 KG, COM MOTO FREIO, MOTOR TRIFÁSICO DE 1,25 CV - CHI DIURNO. AF_03/2016	CHOR - CUSTOS HORÁRIOS DE MÁQUINAS E EQUIPAMENTOS	CHI	0,0091000	28,43	0,25
Insumo	00004425	SINAPI	VIGA NAO APARELHADA *6 X 12* CM, EM MACARANDUBA, ANGELIM OU EQUIVALENTE DA REGIAO - BRUTA	Material	M	0,2220000	34,88	7,74

Praça da Matriz, Érico Cardoso - BA





PREFEITURA DE
ÉRICO CARDOSO

Unidos pelo progresso da nossa Água Quente

PLANILHA DE COMPOSIÇÃO ANALÍTICO DE PREÇO UNITÁRIO

Obra				Bancos	B.D.I.	Encargos Sociais			
REFORMA E AMPLIAÇÃO DO HOSPITAL MUNICIPAL DRª MONALISA LOUZADA				SINAPI - 05/2022 - Bahia ORSE - 05/2022 - Sergipe	27,52%	Desonerado: embutido nos preços unitário dos insumos de mão de obra, de acordo com as bases.			
Insumo	00004430	SINAPI	CAIBRO NAO APARELHADO *5 X 6* CM, EM MACARANDUBA, ANGELIM OU EQUIVALENTE DA REGIAO - BRUTA	Material	M	0,5560000	16,49	9,16	
Insumo	00004472	SINAPI	VIGA NAO APARELHADA *6 X 16* CM, EM MACARANDUBA, ANGELIM OU EQUIVALENTE DA REGIAO - BRUTA	Material	M	0,0740000	43,57	3,22	
Insumo	00005075	SINAPI	PREGO DE ACO POLIDO COM CABECA 18 X 30 (2 3/4 X 10)	Material	KG	0,1200000	20,24	2,42	
				MO sem LS =>	3,06	LS =>	0,00	MO com LS =>	3,06
				Valor do BDI =>	7,47			Valor com BDI =>	34,62
						Quant. =>	1.340,6900000	Preço Total =>	46.414,69

7.2.2.	Código	Banco	Descrição	Tipo	Und	Quant.	Valor Unit	Total	
Composição	284	ORSE	Telhamento com telha em alumínio, simples, trapezoidal, não pintada e = 0,5 mm - Rev. 01	Telhamento	m²	1,0000000	113,20	113,20	
Composição Auxiliar	10549	ORSE	Encargos Complementares - Servente	Provisórios	h	0,2160297	3,69	0,79	
Composição Auxiliar	10551	ORSE	Encargos Complementares - Carpinteiro	Provisórios	h	0,2160297	3,59	0,77	
Insumo	45	ORSE	Telha em alumínio, simples, trapezoidal, não pintada e = 0,5 mm	Material	m²	1,0600000	98,37	104,27	
Insumo	7884	ORSE	Parafuso com rosca soberba galvanizado 110x8mm	Material	un	0,8052019	1,72	1,38	
Insumo	7696	ORSE	Massa 3M p/calafetação	Material	kg	0,0039279	26,37	0,10	
Insumo	00001213	SINAPI	CARPINTEIRO DE FORMAS (HORISTA)	Mão de Obra	H	0,2160297	16,89	3,64	
Insumo	00006111	SINAPI	SERVENTE DE OBRAS	Mão de Obra	H	0,2160297	10,45	2,25	
				MO sem LS =>	5,89	LS =>	0,00	MO com LS =>	5,89
				Valor do BDI =>	31,15			Valor com BDI =>	144,35
						Quant. =>	1.340,6900000	Preço Total =>	193.528,60

7.2.3.	Código	Banco	Descrição	Tipo	Und	Quant.	Valor Unit	Total
--------	--------	-------	-----------	------	-----	--------	------------	-------

Praça da Matriz, Érico Cardoso - BA





PREFEITURA DE
ÉRICO CARDOSO

Unidos pelo progresso da nossa Água Quente

PLANILHA DE COMPOSIÇÃO ANALÍTICO DE PREÇO UNITÁRIO

Obra				Bancos	B.D.I.	Encargos Sociais			
REFORMA E AMPLIAÇÃO DO HOSPITAL MUNICIPAL DRª MONALISA LOUZADA				SINAPI - 05/2022 - Bahia ORSE - 05/2022 - Sergipe	27,52%	Desonerado: embutido nos preços unitário dos insumos de mão de obra, de acordo com as bases.			
Composição	94227	SINAPI	CALHA EM CHAPA DE AÇO GALVANIZADO NÚMERO 24, DESENVOLVIMENTO DE 33 CM, INCLUSO TRANSPORTE VERTICAL. AF_07/2019	COBE - COBERTURA	M	1,0000000	77,04	77,04	
Composição Auxiliar	88316	SINAPI	SERVENTE COM ENCARGOS COMPLEMENTARES	SEDI - SERVIÇOS DIVERSOS	H	0,2820000	18,23	5,14	
Composição Auxiliar	88323	SINAPI	TELHADISTA COM ENCARGOS COMPLEMENTARES	SEDI - SERVIÇOS DIVERSOS	H	0,1880000	24,45	4,59	
Composição Auxiliar	93281	SINAPI	GUINCHO ELÉTRICO DE COLUNA, CAPACIDADE 400 KG, COM MOTO FREIO, MOTOR TRIFÁSICO DE 1,25 CV - CHP DIURNO. AF_03/2016	CHOR - CUSTOS HORÁRIOS DE MÁQUINAS E EQUIPAMENTOS	CHP	0,0132000	29,54	0,38	
Composição Auxiliar	93282	SINAPI	GUINCHO ELÉTRICO DE COLUNA, CAPACIDADE 400 KG, COM MOTO FREIO, MOTOR TRIFÁSICO DE 1,25 CV - CHI DIURNO. AF_03/2016	CHOR - CUSTOS HORÁRIOS DE MÁQUINAS E EQUIPAMENTOS	CHI	0,0183000	28,43	0,52	
Insumo	00000142	SINAPI	SELANTE ELASTICO MONOCOMPONENTE A BASE DE POLIURETANO (PU) PARA JUNTAS DIVERSAS	Material	310ML	0,0530000	30,50	1,61	
Insumo	00005061	SINAPI	PREGO DE ACO POLIDO COM CABECA 18 X 27 (2 1/2 X 10)	Material	KG	0,0080000	19,90	0,15	
Insumo	00005104	SINAPI	REBITE DE ALUMINIO VAZADO DE REPUXO, 3,2 X 8 MM (1KG = 1025 UNIDADES)	Material	KG	0,0016000	109,59	0,17	
Insumo	00013388	SINAPI	SOLDA EM BARRA DE ESTANHO-CHUMBO 50/50	Material	KG	0,0590000	172,76	10,19	
Insumo	00040782	SINAPI	CALHA QUADRADA DE CHAPA DE ACO GALVANIZADA NUM 24, CORTE 33 CM	Material	M	1,0500000	51,71	54,29	
				MO sem LS =>	6,82	LS =>	0,00	MO com LS =>	6,82
				Valor do BDI =>	21,20			Valor com BDI =>	98,24
						Quant. =>	292,4000000	Preço Total =>	28.725,38

8	PINTURA EXTERNA						51.872,68	
8.0.1.	Código	Banco	Descrição	Tipo	Und	Quant.	Valor Unit	Total
Composição	88497	SINAPI	APLICAÇÃO E LIXAMENTO DE MASSA LÁTEX EM PAREDES, DUAS DEMÃOS. AF_06/2014	PINT - PINTURAS	m²	1,0000000	14,76	14,76
Composição Auxiliar	88310	SINAPI	PINTOR COM ENCARGOS COMPLEMENTARES	SEDI - SERVIÇOS DIVERSOS	H	0,3120000	25,97	8,10

Praça da Matriz, Érico Cardoso - BA





PREFEITURA DE
ÉRICO CARDOSO

Unidos pelo progresso da nossa Água Quente

PLANILHA DE COMPOSIÇÃO ANALÍTICO DE PREÇO UNITÁRIO

Obra				Bancos	B.D.I.	Encargos Sociais			
REFORMA E AMPLIAÇÃO DO HOSPITAL MUNICIPAL DRª MONALISA LOUZADA				SINAPI - 05/2022 - Bahia ORSE - 05/2022 - Sergipe	27,52%	Desonerado: embutido nos preços unitário dos insumos de mão de obra, de acordo com as bases.			
Composição	88316	SINAPI	SERVENTE COM ENCARGOS COMPLEMENTARES	SEDI - SERVIÇOS DIVERSOS	H	0,1140000	18,23	2,07	
Auxiliar									
Insumo	00003767	SINAPI	LIXA EM FOLHA PARA PAREDE OU MADEIRA, NUMERO 120, COR VERMELHA	Material	UN	0,1000000	0,98	0,09	
Insumo	00043626	SINAPI	MASSA CORRIDA PARA SUPERFICIES DE AMBIENTES INTERNOS	Material	KG	1,5550200	2,90	4,50	
				MO sem LS =>	6,54	LS =>	0,00	MO com LS =>	6,54
				Valor do BDI =>	4,06			Valor com BDI =>	18,82
						Quant. =>	1.413,8100000	Preço Total =>	26.607,90

8.0.2.	Código	Banco	Descrição	Tipo	Und	Quant.	Valor Unit	Total	
Composição	88489	SINAPI	APLICAÇÃO MANUAL DE PINTURA COM TINTA LÁTEX ACRÍLICA EM PAREDES, DUAS DEMÃOS. AF_06/2014	PINT - PINTURAS	m²	1,0000000	14,01	14,01	
Composição	88310	SINAPI	PINTOR COM ENCARGOS COMPLEMENTARES	SEDI - SERVIÇOS DIVERSOS	H	0,1870000	25,97	4,85	
Auxiliar									
Composição	88316	SINAPI	SERVENTE COM ENCARGOS COMPLEMENTARES	SEDI - SERVIÇOS DIVERSOS	H	0,0690000	18,23	1,25	
Auxiliar									
Insumo	00007356	SINAPI	TINTA LATEX ACRILICA PREMIUM, COR BRANCO FOSCO	Material	L	0,3300000	23,99	7,91	
				MO sem LS =>	3,92	LS =>	0,00	MO com LS =>	3,92
				Valor do BDI =>	3,86			Valor com BDI =>	17,87
						Quant. =>	1.413,8100000	Preço Total =>	25.264,78

9	SERVIÇOS FINAIS								2.905,77
9.0.1.	Código	Banco	Descrição	Tipo	Und	Quant.	Valor Unit	Total	
Composição	5	ORSE	Placa de inauguração de obra em alumínio 0,50 x 0,70 m	Serviços Iniciais de Obras Civas	un	1,0000000	1.831,69	1.831,69	
Composição	10549	ORSE	Encargos Complementares - Servente	Provisórios	h	0,6000000	3,69	2,21	
Auxiliar									
Composição	10550	ORSE	Encargos Complementares - Pedreiro	Provisórios	h	0,6000000	3,55	2,13	
Auxiliar									

Praça da Matriz, Érico Cardoso - BA





PREFEITURA DE
ÉRICO CARDOSO
Unidos pelo progresso da nossa Água Quente

PLANILHA DE COMPOSIÇÃO ANALÍTICO DE PREÇO UNITÁRIO

Obra			Bancos	B.D.I.	Encargos Sociais				
REFORMA E AMPLIAÇÃO DO HOSPITAL MUNICIPAL DRª MONALISA LOUZADA			SINAPI - 05/2022 - Bahia ORSE - 05/2022 - Sergipe	27,52%	Desonerado: embutido nos preços unitário dos insumos de mão de obra, de acordo com as bases.				
Composição Auxiliar	1903 ORSE	Argamassa cimento e areia traço t-1 (1:3) - 1 saco cimento 50kg / 3 padiolas areia dim. 0.35 x 0.45 x 0.23 m - Confecção mecânica e transporte	Argamassas	m³	0,0040000	537,12	2,14		
Insumo	1772 ORSE	Placa de inauguração em alumínio fundido medindo 0,50 x 0,70 m Placa de inauguração de obra em alumínio medindo 0,50 x 0,70m	Material	un	0,9833815	1.839,39	1.808,82		
Insumo	00004750 SINAPI	PEDREIRO (HORISTA)	Mão de Obra	H	0,6000000	16,87	10,12		
Insumo	00006111 SINAPI	SERVENTE DE OBRAS	Mão de Obra	H	0,6000000	10,45	6,27		
				MO sem LS =>	16,55	LS =>	0,00	MO com LS =>	16,55
				Valor do BDI =>	504,08			Valor com BDI =>	2.335,77
						Quant. =>	1,0000000	Preço Total =>	2.335,77

9.0.2.	Código	Banco	Descrição	Tipo	Und	Quant.	Valor Unit	Total	
Composição	99802	SINAPI	LIMPEZA DE PISO CERÂMICO OU PORCELANATO COM VASSOURA A SECO. AF_04/2019	SEDI - SERVIÇOS DIVERSOS	m²	1,0000000	0,45	0,45	
Composição Auxiliar	88316	SINAPI	SERVENTE COM ENCARGOS COMPLEMENTARES	SEDI - SERVIÇOS DIVERSOS	H	0,0250000	18,23	0,45	
				MO sem LS =>	0,26	LS =>	0,00	MO com LS =>	0,26
				Valor do BDI =>	0,12			Valor com BDI =>	0,57
						Quant. =>	1.000,000000	Preço Total =>	570,00

Total sem BDI	2.701.800,50
Total do BDI	743.533,49
Total Geral	3.445.333,99

Praça da Matriz, Érico Cardoso - BA



 <p>PREFEITURA DE ÉRICO CARDOSO Unidos pelo progresso da nossa Água Quente</p>			
PLANILHA DE COMPOSIÇÃO ANALÍTICO DE PREÇO UNITÁRIO			
Obra REFORMA E AMPLIAÇÃO DO HOSPITAL MUNICIPAL DRª MONALISA LOUZADA	Bancos SINAPI - 05/2022 - Bahia ORSE - 05/2022 - Sergipe	B.D.I. 27,52%	Encargos Sociais Desonerado: embutido nos preços unitário dos insumos de mão de obra, de acordo com as bases.
_____ RESPONSÁVEL TÉCNICO			

YURI BATISTA

CARNEIRO:0386683557

4

Assinado de forma digital por YURI
BATISTA CARNEIRO:03866835574
Dados: 2023.05.27 09:34:47 -03'00'

Praça da Matriz, Érico Cardoso - BA



				PREFEITURA DE ÉRICO CARDOSO		Unidos pelo progresso da nossa Água Quente						
MEMÓRIA DE CÁLCULO												
Item	Fonte	Código	Descrição	Unidade	Quantidade	COMPRIMENTO	LARGURA	ALTURA	ÁREA M²	QUANTIDADE	TOTAL	OBSERVAÇÃO
1.00			ALA 1 - REFORMA									
1.1.			SERVIÇOS PRELIMINARES									
1.1.1.	ORSE	51	Placa de obra em chapa aço galvanizado, instalada - Rev 02_01/2022	M2	9,00	3,00		3,00			9,00	
1.2.			ADMINISTRAÇÃO LOCAL									
1.2.1.	SINAP I	90778	ENGENHEIRO CIVIL DE OBRA PLENO COM ENCARGOS COMPLEMENTARES	H	200,00						200,00	200 HORAS DURANTE ESTA ETAPA DA OBRA
1.2.2.	SINAP -H	40818	ENCARREGADO GERAL DE OBRAS (MENSALISTA)	MES	2,50						2,50	2,5 MESES DURANTE ESTA ETAPA DA OBRA
1.3.			DEMOLIÇÃO									
1.3.1.	SINAP I	97622	DEMOLIÇÃO DE ALVENARIA DE BLOCO FURADO, DE FORMA MANUAL, SEM REAPROVEITAMENTO. AF_12/2017	M3	34,30						34,30	QUANTITATIVO APRESENTADO DE ACORDO PLANTA DE DEMOLIÇÃO - FOLHA 04/05
1.3.2.	ORSE	7725	Remoção de pintura látex (raspagem e/ou lixamento e/ou escovação)	M2	122,10						122,10	PINTURA REMOVIDA DAS PAREDES EXISTENTES
1.3.3.	ORSE	3240	Demolição de piso de alta resistência	M2	320,00						320,00	DEMOLIÇÃO DE TODO PISO DO ANEXO CORRESPONDENTE A ETAPA 1
1.4.			FUNDAÇÃO E VIGAS BALDRAME									
1.4.1.	SINAP I	93358	ESCAVAÇÃO MANUAL DE VALA COM PROFUNDIDADE MENOR OU IGUAL A 1,30 M. AF_02/2021	M3	25,97						25,97	DE ACORDO PROJETO ESTRUTURAL - FOLHA 1-8 Á 8-8
1.4.2.	SINAP I	96619	LASTRO DE CONCRETO MAGRO, APLICADO EM BLOCOS DE COROAMENTO OU SAPATAS, ESPESSURA DE 5 CM. AF_08/2017	M2	25,97						25,97	DE ACORDO PROJETO ESTRUTURAL - FOLHA 1-8 Á 8-9
1.4.3.	SINAP I	96535	FABRICAÇÃO, MONTAGEM E DESMONTAGEM DE FÓRMA PARA SAPATA, EM MADEIRA SERRADA, E=25 MM, 4 UTILIZAÇÕES. AF_06/2017	M2	52,55						52,55	DE ACORDO PROJETO ESTRUTURAL - FOLHA 1-8 Á 8-10
1.4.4.	SINAP I	96543	ARMAÇÃO DE BLOCO, VIGA BALDRAME E SAPATA UTILIZANDO AÇO CA-60 DE 5 MM - MONTAGEM. AF_06/2017	KG	201,90						201,90	DE ACORDO PROJETO ESTRUTURAL - FOLHA 1-8 Á 8-11
1.4.5.	SINAP I	96546	ARMAÇÃO DE BLOCO, VIGA BALDRAME OU SAPATA UTILIZANDO AÇO CA-50 DE 10 MM - MONTAGEM. AF_06/2017	KG	240,60						240,60	DE ACORDO PROJETO ESTRUTURAL - FOLHA 1-8 Á 8-12
1.4.6.	SINAP I	96545	ARMAÇÃO DE BLOCO, VIGA BALDRAME OU SAPATA UTILIZANDO AÇO CA-50 DE 8 MM - MONTAGEM. AF_06/2017	KG	482,50						482,50	DE ACORDO PROJETO ESTRUTURAL - FOLHA 1-8 Á 8-13



1.4.7.	SINAP I	94965	CONCRETO FCK = 25MPA, TRAÇO 1:2,3:2,7 (EM MASSA SECA DE CIMENTO/ AREIA MÉDIA/ BRITA 1) - PREPARO MECÂNICO COM BETONEIRA 400 L. AF_05/2021	M3	14,83					14,83	DE ACORDO PROJETO ESTRUTURAL - FOLHA 1-8 À 8-14
1.4.8.	SINAP I	103670	LANÇAMENTO COM USO DE BALDES, ADENSAMENTO E ACABAMENTO DE CONCRETO EM ESTRUTURAS. AF_02/2022	M3	14,83					14,83	DE ACORDO PROJETO ESTRUTURAL - FOLHA 1-8 À 8-15
1.4.9.	SINAP I	94319	ATERRO MANUAL DE VALAS COM SOLO ARGILHO-ARENOSO E COMPACTAÇÃO MECANIZADA. AF_05/2016	M3	93,60					93,60	DE ACORDO PROJETO ESTRUTURAL - FOLHA 1-8 À 8-16
1.4.10.	ORSE	4953	Impermeabilização de alicerces e viga baldrame com 2 demãos de tinta asfáltica tipo Neutrol da Vedacit ou similar, exceto argamassa impermeabilização	M2	150,00					150,00	DE ACORDO PROJETO ESTRUTURAL - FOLHA 1-8 À 8-17
1.5.			SUPERESTRUTURA - PILARES, VIGAS E LAJE								
1.5.1.	SINAP I	92423	MONTAGEM E DESMONTAGEM DE FÓRMA DE PILARES RETANGULARES E ESTRUTURAS SIMILARES, PÉ-DIREITO SIMPLES, EM CHAPA DE MADEIRA COMPENSADA RESINADA, 6 UTILIZAÇÕES. AF_09/2020	M2	23,00					23,00	DE ACORDO PROJETO ESTRUTURAL - FOLHA 1-8 À 8-17
1.5.2.	SINAP I	92775	ARMAÇÃO DE PILAR OU VIGA DE UMA ESTRUTURA CONVENCIONAL DE CONCRETO ARMADO EM UMA EDIFICAÇÃO TERREA OU SOBRADO UTILIZANDO AÇO CA-60 DE 5,0 MM - MONTAGEM. AF_12/2015	KG	417,10					417,10	DE ACORDO PROJETO ESTRUTURAL - FOLHA 1-8 À 8-18
1.5.3.	SINAP I	92778	ARMAÇÃO DE PILAR OU VIGA DE UMA ESTRUTURA CONVENCIONAL DE CONCRETO ARMADO EM UMA EDIFICAÇÃO TERREA OU SOBRADO UTILIZANDO AÇO CA-50 DE 10,0 MM - MONTAGEM. AF_12/2015	KG	538,30					538,30	DE ACORDO PROJETO ESTRUTURAL - FOLHA 1-8 À 8-19
1.5.4.	SINAP I	92761	ARMAÇÃO DE PILAR OU VIGA DE UMA ESTRUTURA CONVENCIONAL DE CONCRETO ARMADO EM UM EDIFÍCIO DE MÚLTIPLOS PAVIMENTOS UTILIZANDO AÇO CA-50 DE 8,0 MM - MONTAGEM. AF_12/2015	KG	573,60					573,60	DE ACORDO PROJETO ESTRUTURAL - FOLHA 1-8 À 8-20
1.5.5.	SINAPI	94965	CONCRETO FCK = 25MPA, TRAÇO 1:2,3:2,7 (EM MASSA SECA DE CIMENTO/ AREIA MÉDIA/ BRITA 1) - PREPARO MECÂNICO COM BETONEIRA 400 L. AF_05/2021	M3	16,56					16,56	DE ACORDO PROJETO ESTRUTURAL - FOLHA 1-8 À 8-21
1.5.6.	SINAPI	103670	LANÇAMENTO COM USO DE BALDES, ADENSAMENTO E ACABAMENTO DE CONCRETO EM ESTRUTURAS. AF_02/2022	M3	16,56					16,56	DE ACORDO PROJETO ESTRUTURAL - FOLHA 1-8 À 8-22



1.5.7.	SINAPI	92459	MONTAGEM E DESMONTAGEM DE FÓRMA DE VIGA, ESCORAMENTO COM GARFO DE MADEIRA, PÉ-DIREITO SIMPLES, EM CHAPA DE MADEIRA RESINADA, 6 UTILIZAÇÕES. AF_09/2020	M2	34,77					34,77	DE ACORDO PROJETO ESTRUTURAL - FOLHA 1-8 À 8-23
1.5.8.	SINAPI	101964	LAJE PRÉ-MOLDADA UNIDIRECIONAL, BIAPOIADA, PARA FORRO, ENCHIMENTO EM CERÂMICA, VIGOTA CONVENCIONAL, ALTURA TOTAL DA LAJE (ENCHIMENTO+CAPA) = (8+3). AF_11/2020	M2	316,87					316,87	DE ACORDO PROJETO ESTRUTURAL - FOLHA 1-8 À 8-24
1.6.			ALVENARIA DE VEDAÇÃO E CONCRETO MAGRO SOBRE O SOLO								
1.6.1.	SINAPI	103331	ALVENARIA DE VEDAÇÃO DE BLOCOS CERÂMICOS FURADOS NA HORIZONTAL DE 11,5X19X19 CM (ESPESSURA 11,5 CM) E ARGAMASSA DE ASSENTAMENTO COM PREPARO MANUAL. AF_12/2021	M2	426,30					426,30	QUANTITATIVO APRESENTADO DE ACORDO PLANTA DE CONSTRUÇÃO - FOLHA 04/05
1.6.2.	SINAPI	93196	CONTRAVERGA MOLDADA IN LOCO EM CONCRETO PARA VÃOS DE ATÉ 1,5 M DE COMPRIMENTO. AF_03/2016	M	34,33					34,33	METRAGEM LINEAR DE JANELAS DO ANEXO CORRESPONDENTE A ETAPA 1
1.6.3.	SINAPI	93192	VERGA MOLDADA IN LOCO COM UTILIZAÇÃO DE BLOCOS CANALETA PARA PORTAS COM ATÉ 1,5 M DE VÃO. AF_03/2016	M	35,85					35,85	METRAGEM LINEAR DE PORTAS E JANELAS DO ANEXO CORRESPONDENTE A ETAPA 1
1.6.4.	SINAPI	95241	LASTRO DE CONCRETO MAGRO, APLICADO EM PISOS, LAJES SOBRE SOLO OU RADIEIS, ESPESSURA DE 5 CM. AF_07/2016	M2	109,58					109,58	ÁREA ONDE SERÁ EXECUTADO A AMPLIAÇÃO
1.7.			INSTALAÇÕES HIDRAULICAS								
1.7.1.	SINAPI	89402	TUBO, PVC, SOLDÁVEL, DN 25MM, INSTALADO EM RAMAL DE DISTRIBUIÇÃO DE ÁGUA - FORNECIMENTO E INSTALAÇÃO. AF_12/2014	M	106,29					106,29	DE ACORDO QUANTITATIVO DO PROJETO HIDRAULICO
1.7.2.	SINAPI	94649	TUBO, PVC, SOLDÁVEL, DN 32 MM, INSTALADO EM RESERVAÇÃO DE ÁGUA DE EDIFICAÇÃO QUE POSSUA RESERVATÓRIO DE FIBRA/FIBROCIMENTO FORNECIMENTO E INSTALAÇÃO. AF_06/2016	M	1,51					1,51	DE ACORDO QUANTITATIVO DO PROJETO HIDRAULICO
1.7.3.	SINAPI	94651	TUBO, PVC, SOLDÁVEL, DN 50 MM, INSTALADO EM RESERVAÇÃO DE ÁGUA DE EDIFICAÇÃO QUE POSSUA RESERVATÓRIO DE FIBRA/FIBROCIMENTO FORNECIMENTO E INSTALAÇÃO. AF_06/2016	M	13,33					13,33	DE ACORDO QUANTITATIVO DO PROJETO HIDRAULICO
1.7.4.	SINAPI	89408	JOELHO 90 GRAUS, PVC, SOLDÁVEL, DN 25MM, INSTALADO EM RAMAL DE DISTRIBUIÇÃO DE ÁGUA - FORNECIMENTO E INSTALAÇÃO. AF_12/2014	UN	39,00					39,00	DE ACORDO QUANTITATIVO DO PROJETO HIDRAULICO



1.7.5.	SINAPI	89492	JOELHO 90 GRAUS, PVC, SOLDÁVEL, DN 32MM, INSTALADO EM PRUMADA DE ÁGUA - FORNECIMENTO E INSTALAÇÃO. AF_12/2014	UN	1,00						1,00	DE ACORDO QUANTITATIVO DO PROJETO HIDRAULICO
1.7.6.	SINAPI	94678	JOELHO 90 GRAUS, PVC, SOLDÁVEL, DN 50 MM INSTALADO EM RESERVAÇÃO DE ÁGUA DE EDIFICAÇÃO QUE POSSUA RESERVATÓRIO DE FIBRA/FIBROCIMENTO FORNECIMENTO E INSTALAÇÃO. AF_06/2016	UN	3,00						3,00	DE ACORDO QUANTITATIVO DO PROJETO HIDRAULICO
1.7.7.	SINAPI	89617	TE, PVC, SOLDÁVEL, DN 25MM, INSTALADO EM PRUMADA DE ÁGUA - FORNECIMENTO E INSTALAÇÃO. AF_12/2014	UN	23,00						23,00	DE ACORDO QUANTITATIVO DO PROJETO HIDRAULICO
1.7.8.	SINAPI	89528	LUVA, PVC, SOLDÁVEL, DN 25MM, INSTALADO EM PRUMADA DE ÁGUA - FORNECIMENTO E INSTALAÇÃO. AF_12/2014	UN	5,00						5,00	DE ACORDO QUANTITATIVO DO PROJETO HIDRAULICO
1.7.9.	SINAPI	89575	LUVA, PVC, SOLDÁVEL, DN 50MM, INSTALADO EM PRUMADA DE ÁGUA - FORNECIMENTO E INSTALAÇÃO. AF_12/2014	UN	5,00						5,00	DE ACORDO QUANTITATIVO DO PROJETO HIDRAULICO
1.7.10.	SINAPI	89426	LUVA DE REDUÇÃO, PVC, SOLDÁVEL, DN 32MM X 25MM, INSTALADO EM RAMAL DE DISTRIBUIÇÃO DE ÁGUA - FORNECIMENTO E INSTALAÇÃO. AF_12/2014	UN	1,00						1,00	DE ACORDO QUANTITATIVO DO PROJETO HIDRAULICO
1.7.11.	SINAPI	89579	LUVA DE REDUÇÃO, PVC, SOLDÁVEL, DN 50MM X 25MM, INSTALADO EM PRUMADA DE ÁGUA FORNECIMENTO E INSTALAÇÃO. AF_12/2014	UN	5,00						5,00	DE ACORDO QUANTITATIVO DO PROJETO HIDRAULICO
1.7.12.	SINAPI	94792	REGISTRO DE GAVETA BRUTO, LATÃO, ROSCÁVEL, 1", COM ACABAMENTO E CANOPLA CROMADOS - FORNECIMENTO E INSTALAÇÃO. AF_08/2021	UN	1,00						1,00	DE ACORDO QUANTITATIVO DO PROJETO HIDRAULICO
1.7.13.	SINAPI	94497	REGISTRO DE GAVETA BRUTO, LATÃO, ROSCÁVEL, 1 1/2" - FORNECIMENTO E INSTALAÇÃO. AF_08/2021	UN	4,00						4,00	DE ACORDO QUANTITATIVO DO PROJETO HIDRAULICO
1.7.14.	SINAPI	89351	REGISTRO DE PRESSÃO BRUTO, LATÃO, ROSCÁVEL, 3/4" - FORNECIMENTO E INSTALAÇÃO. AF_08/2021	UN	10,00						10,00	DE ACORDO QUANTITATIVO DO PROJETO HIDRAULICO
1.8.			INSTALAÇÕES SANITÁRIAS									
1.8.1.	SINAPI	89800	TUBO PVC, SERIE NORMAL, ESGOTO PREDIAL, DN 100 MM, FORNECIDO E INSTALADO EM PRUMADA DE ESGOTO SANITÁRIO OU VENTILAÇÃO. AF_12/2014	M	56,46						56,46	DE ACORDO QUANTITATIVO DO PROJETO SANITÁRIO
1.8.2.	SINAPI	89798	TUBO PVC, SERIE NORMAL, ESGOTO PREDIAL, DN 50 MM, FORNECIDO E INSTALADO EM PRUMADA DE ESGOTO SANITÁRIO OU VENTILAÇÃO. AF_12/2014	M	20,11						20,11	DE ACORDO QUANTITATIVO DO PROJETO SANITÁRIO



1.8.3.	27.476 v	008 micro SINAPI	89711	TUBO PVC, SERIE NORMAL, ESGOTO PREDIAL, DN 40 MM, FORNECIDO E INSTALADO EM RAMAL DE DESCARGA OU RAMAL DE ESGOTO SANITÁRIO. AF_12/2014	M	73,20					73,20	DE ACORDO QUANTITATIVO DO PROJETO SANITÁRIO
1.8.4.		SINAPI	91796	(COMPOSIÇÃO REPRESENTATIVA) DO SERVIÇO DE INSTALAÇÃO DE TUBO DE PVC, SÉRIE NORMAL, ESGOTO PREDIAL, DN 150 MM (INSTALADO EM SUB-COLETOR AÉREO), INCLUSIVE CONEXÕES, CORTES E FIXAÇÕES, PARA PRÉDIOS. AF_10/2015	M	34,72					34,72	DE ACORDO QUANTITATIVO DO PROJETO SANITÁRIO
1.8.5.		SINAPI	89811	CURVA CURTA 90 GRAUS, PVC, SERIE NORMAL, ESGOTO PREDIAL, DN 100 MM, JUNTA ELÁSTICA, FORNECIDO E INSTALADO EM PRUMADA DE ESGOTO SANITÁRIO OU VENTILAÇÃO. AF_12/2014	UN	7,00					7,00	DE ACORDO QUANTITATIVO DO PROJETO SANITÁRIO
1.8.6.		SINAPI	89728	CURVA CURTA 90 GRAUS, PVC, SERIE NORMAL, ESGOTO PREDIAL, DN 40 MM, JUNTA SOLDÁVEL, FORNECIDO E INSTALADO EM RAMAL DE DESCARGA OU RAMAL DE ESGOTO SANITÁRIO. AF_12/2014	UN	27,00					27,00	DE ACORDO QUANTITATIVO DO PROJETO SANITÁRIO
1.8.7.		SINAPI	89810	JOELHO 45 GRAUS, PVC, SERIE NORMAL, ESGOTO PREDIAL, DN 100 MM, JUNTA ELÁSTICA, FORNECIDO E INSTALADO EM PRUMADA DE ESGOTO SANITÁRIO OU VENTILAÇÃO. AF_12/2014	UN	5,00					5,00	DE ACORDO QUANTITATIVO DO PROJETO SANITÁRIO
1.8.8.		SINAPI	89726	JOELHO 45 GRAUS, PVC, SERIE NORMAL, ESGOTO PREDIAL, DN 40 MM, JUNTA SOLDÁVEL, FORNECIDO E INSTALADO EM RAMAL DE DESCARGA OU RAMAL DE ESGOTO SANITÁRIO. AF_12/2014	UN	24,00					24,00	DE ACORDO QUANTITATIVO DO PROJETO SANITÁRIO
1.8.9.		SINAPI	89802	JOELHO 45 GRAUS, PVC, SERIE NORMAL, ESGOTO PREDIAL, DN 50 MM, JUNTA ELÁSTICA, FORNECIDO E INSTALADO EM PRUMADA DE ESGOTO SANITÁRIO OU VENTILAÇÃO. AF_12/2014	UN	6,00					6,00	DE ACORDO QUANTITATIVO DO PROJETO SANITÁRIO
1.8.10.		SINAPI	89724	JOELHO 90 GRAUS, PVC, SERIE NORMAL, ESGOTO PREDIAL, DN 40 MM, JUNTA SOLDÁVEL, FORNECIDO E INSTALADO EM RAMAL DE DESCARGA OU RAMAL DE ESGOTO SANITÁRIO. AF_12/2014	UN	21,00					21,00	DE ACORDO QUANTITATIVO DO PROJETO SANITÁRIO
1.8.11.		ORSE	1636	JUNÇÃO SIMPLES EM PVC RÍGIDO C/ ANÉIS, PARA ESGOTO PRIMÁRIO, DIÂM =100 X 50MM	UNIDADE	7,00					7,00	DE ACORDO QUANTITATIVO DO PROJETO SANITÁRIO



1.8.12.	SINAPI	89861	JUNÇÃO SIMPLES, PVC, SERIE NORMAL, ESGOTO PREDIAL, DN 100 X 100 MM, JUNTA ELÁSTICA, FORNECIDO E INSTALADO EM SUBCOLETOR AÉREO DE ESGOTO SANITÁRIO. AF_12/2014	UN	1,00						1,00	DE ACORDO QUANTITATIVO DO PROJETO SANITÁRIO
1.8.13.	SINAPI	89785	JUNÇÃO SIMPLES, PVC, SERIE NORMAL, ESGOTO PREDIAL, DN 50 X 50 MM, JUNTA ELÁSTICA, FORNECIDO E INSTALADO EM RAMAL DE DESCARGA OU RAMAL DE ESGOTO SANITÁRIO. AF_12/2014	UN	3,00						3,00	DE ACORDO QUANTITATIVO DO PROJETO SANITÁRIO
1.8.14.	ORSE	1703	Ralo sifonado em pvc d = 100 mm, saída 40 mm, com grelha acabamento branco	UNIDADE	6,00						6,00	DE ACORDO QUANTITATIVO DO PROJETO SANITÁRIO
1.8.15.	COMPOSIÇÃO	1	Ralo sifonado 7 entrada 1 saída 150x150x50mm	UNIDADE	10,00						10,00	DE ACORDO QUANTITATIVO DO PROJETO SANITÁRIO
1.8.16.	SINAPI	97900	CAIXA ENTERRADA HIDRÁULICA RETANGULAR EM ALVENARIA COM TIJOLOS CERÂMICOS MACIÇOS, DIMENSÕES INTERNAS: 0,3X0,3X0,3 M PARA REDE DE ESGOTO. AF_12/2020	UN	6,00						6,00	DE ACORDO QUANTITATIVO DO PROJETO SANITÁRIO
1.8.17.	ORSE	13038	Fossa em alvenaria de tijolo maciço 1,40 x 2,80 x 1,10 m	UNIDADE	1,00						1,00	DE ACORDO QUANTITATIVO DO PROJETO SANITÁRIO
1.9.			REVESTIMENTO DE PAREDE									
1.9.1.	SINAPI	87893	CHAPISCO APLICADO EM ALVENARIA (SEM PRESENÇA DE VÃOS) E ESTRUTURAS DE CONCRETO DE FACHADA, COM COLHER DE PEDREIRO. ARGAMASSA TRAÇO 1:3 COM PREPARO MANUAL. AF_06/2014	M2	852,56						852,56	CHAPISCO APLICADO EM PAREDES NOVAS
1.9.2.	SINAPI	87550	EMBOÇO, PARA RECEBIMENTO DE CERÂMICA, EM ARGAMASSA TRAÇO 1:2:8, PREPARO MANUAL, APLICADO MANUALMENTE EM FACES INTERNAS DE PAREDES, PARA AMBIENTE COM ÁREA ENTRE 5M2 E 10M2, ESPESSURA DE 10MM, COM EXECUÇÃO DE TALISCAS. AF_06/2014	M2	56,93						56,93	SERÁ EXECUTADO NAS PAREDES ONDE VAI RECEBER REVESTIMENTO CERÂMICO
1.9.3.	SINAPI	87530	MASSA ÚNICA, PARA RECEBIMENTO DE PINTURA, EM ARGAMASSA TRAÇO 1:2:8, PREPARO MANUAL, APLICADA MANUALMENTE EM FACES INTERNAS DE PAREDES, ESPESSURA DE 20MM, COM EXECUÇÃO DE TALISCAS. AF_06/2014	M2	852,56						852,56	MASSA APLICADA EM PAREDES NOVAS
1.9.4.	SINAPI	87264	REVESTIMENTO CERÂMICO PARA PAREDES INTERNAS COM PLACAS TIPO ESMALTADA EXTRA DE DIMENSÕES 20X20 CM APLICADAS EM AMBIENTES DE ÁREA MENOR QUE 5 M² NA ALTURA INTEIRA DAS PAREDES. AF_06/2014	M2	56,93						56,93	AMBIENTES DE ACORDO O PROJETO ARQUITETÔNICO



1.10.											
1.10.1.	SINAPI	94438	REVESTIMENTO DO PISO E SOLEIRAS DE JANELAS (COMPOSIÇÃO REPRESENTATIVA) DO SERVIÇO DE CONTRAPISO EM ARGAMASSA TRAÇO 1:4 (CIM E AREIA), EM BETONEIRA 400 L, ESPESSURA 3 CM ÁREAS SECAS E 3 CM ÁREAS MOLHADAS, PARA EDIFICAÇÃO HABITACIONAL UNIFAMILIAR (CASA) E EDIFICAÇÃO PÚBLICA PADRÃO. AF_11/2014	M2	461,77					461,77	TODA A ÁREA QUE VAI RECEBER PISO DE ALTA RESISTÊNCIA E CERÂMICO
1.10.2.	ORSE	10175	Piso alta resistência, branco, e=12mm, aplicado com juntas, polido até o esmeril 400 e encerado, exclusive argamassa de regularização	M2	404,84					404,84	AMBIENTES DE ACORDO O PROJETO ARQUITETÔNICO
1.10.3.	ORSE	2260	Rodapé alta resistência, h = 10 cm	M	361,84					361,84	AMBIENTES DE ACORDO O PROJETO ARQUITETÔNICO
1.10.4.	SINAPI	87257	REVESTIMENTO CERÂMICO PARA PISO COM PLACAS TIPO ESMALTADA EXTRA DE DIMENSÕES 60X60 CM APLICADA EM AMBIENTES DE ÁREA MAIOR QUE 10 M2. AF_06/2014	M2	56,93					56,93	AMBIENTES DE ACORDO O PROJETO ARQUITETÔNICO
1.10.5.	SINAPI	98689	SOLEIRA EM GRANITO, LARGURA 15 CM, ESPESSURA 2,0 CM. AF_09/2020	M	34,43					34,43	TODAS AS JANELAS
1.11.											
1.11.1.	SINAPI	91927	INSTALAÇÕES ELÉTRICAS CABO DE COBRE FLEXÍVEL ISOLADO, 2,5 MM², ANTI-CHAMA 0,6/1,0 KV, PARA CIRCUITOS TERMINAIS - FORNECIMENTO E INSTALAÇÃO. AF_12/2015	M	2.264,90					2.264,90	DE ACORDO QUANTITATIVO APRESENTADO NO PROJETO ELÉTRICO
1.11.2.	SINAPI	91929	CABO DE COBRE FLEXÍVEL ISOLADO, 4 MM², ANTI-CHAMA 0,6/1,0 KV, PARA CIRCUITOS TERMINAIS - FORNECIMENTO E INSTALAÇÃO. AF_12/2015	M	428,00					428,00	DE ACORDO QUANTITATIVO APRESENTADO NO PROJETO ELÉTRICO
1.11.3.	SINAPI	91930	CABO DE COBRE FLEXÍVEL ISOLADO, 6 MM², ANTI-CHAMA 450/750 V, PARA CIRCUITOS TERMINAIS - FORNECIMENTO E INSTALAÇÃO. AF_12/2015	M	186,70					186,70	DE ACORDO QUANTITATIVO APRESENTADO NO PROJETO ELÉTRICO
1.11.4.	SINAPI	91835	ELETRODUTO FLEXÍVEL CORRUGADO REFORÇADO, PVC, DN 25 MM (3/4"), PARA CIRCUITOS TERMINAIS, INSTALADO EM FORRO - FORNECIMENTO E INSTALAÇÃO. AF_12/2015	M	484,90					484,90	DE ACORDO QUANTITATIVO APRESENTADO NO PROJETO ELÉTRICO
1.11.5.	SINAPI	91837	ELETRODUTO FLEXÍVEL CORRUGADO REFORÇADO, PVC, DN 32 MM (1"), PARA CIRCUITOS TERMINAIS, INSTALADO EM FORRO - FORNECIMENTO E INSTALAÇÃO. AF_12/2015	M	249,70					249,70	DE ACORDO QUANTITATIVO APRESENTADO NO PROJETO ELÉTRICO
1.11.6.	SINAPI	91940	CAIXA RETANGULAR 4" X 2" MÉDIA (1,30 M DO PISO), PVC, INSTALADA EM PAREDE - FORNECIMENTO E INSTALAÇÃO. AF_12/2015	UN	48,00					48,00	DE ACORDO QUANTITATIVO APRESENTADO NO PROJETO ELÉTRICO



1.11.7.	SINAPI	91941	CAIXA RETANGULAR 4" X 2" BAIXA (0,30 M DO PISO), PVC, INSTALADA EM PAREDE - FORNECIMENTO E INSTALAÇÃO. AF_12/2015	UN	49,00					49,00	DE ACORDO QUANTITATIVO APRESENTADO NO PROJETO ELÉTRICO
1.11.8.	SINAPI	91939	CAIXA RETANGULAR 4" X 2" ALTA (2,00 M DO PISO), PVC, INSTALADA EM PAREDE - FORNECIMENTO E INSTALAÇÃO. AF_12/2015	UN	24,00					24,00	DE ACORDO QUANTITATIVO APRESENTADO NO PROJETO ELÉTRICO
1.11.9.	SINAPI	91967	INTERRUPTOR SIMPLES (3 MÓDULOS), 10A/250V, INCLUINDO SUPORTE E PLACA - FORNECIMENTO E INSTALAÇÃO. AF_12/2015	UN	3,00					3,00	DE ACORDO QUANTITATIVO APRESENTADO NO PROJETO ELÉTRICO
1.11.10.	SINAPI	91959	INTERRUPTOR SIMPLES (2 MÓDULOS), 10A/250V, INCLUINDO SUPORTE E PLACA - FORNECIMENTO E INSTALAÇÃO. AF_12/2015	UN	3,00					3,00	DE ACORDO QUANTITATIVO APRESENTADO NO PROJETO ELÉTRICO
1.11.11.	SINAPI	91953	INTERRUPTOR SIMPLES (1 MÓDULO), 10A/250V, INCLUINDO SUPORTE E PLACA - FORNECIMENTO E INSTALAÇÃO. AF_12/2015	UN	35,00					35,00	DE ACORDO QUANTITATIVO APRESENTADO NO PROJETO ELÉTRICO
1.11.12.	SINAPI	92000	TOMADA BAIXA DE EMBUTIR (1 MÓDULO), 2P+T 10 A, INCLUINDO SUPORTE E PLACA - FORNECIMENTO E INSTALAÇÃO. AF_12/2015	UN	46,00					46,00	DE ACORDO QUANTITATIVO APRESENTADO NO PROJETO ELÉTRICO
1.11.13.	SINAPI	92006	TOMADA BAIXA DE EMBUTIR (2 MÓDULOS), 2P+T 10 A, SEM SUPORTE E SEM PLACA - FORNECIMENTO E INSTALAÇÃO. AF_12/2015	UN	3,00					3,00	DE ACORDO QUANTITATIVO APRESENTADO NO PROJETO ELÉTRICO
1.11.14.	SINAPI	91996	TOMADA MÉDIA DE EMBUTIR (1 MÓDULO), 2P+T 10 A, INCLUINDO SUPORTE E PLACA - FORNECIMENTO E INSTALAÇÃO. AF_12/2015	UN	25,00					25,00	DE ACORDO QUANTITATIVO APRESENTADO NO PROJETO ELÉTRICO
1.11.15.	SINAPI	92004	TOMADA MÉDIA DE EMBUTIR (2 MÓDULOS), 2P+T 10 A, INCLUINDO SUPORTE E PLACA - FORNECIMENTO E INSTALAÇÃO. AF_12/2015	UN	15,00					15,00	DE ACORDO QUANTITATIVO APRESENTADO NO PROJETO ELÉTRICO
1.11.16.	SINAPI	91990	TOMADA ALTA DE EMBUTIR (1 MÓDULO), 2P+T 10 A, SEM SUPORTE E SEM PLACA - FORNECIMENTO E INSTALAÇÃO. AF_12/2015	UN	24,00					24,00	DE ACORDO QUANTITATIVO APRESENTADO NO PROJETO ELÉTRICO
1.11.17.	SINAPI	93656	DISJUNTOR MONOPOLAR TIPO DIN, CORRENTE NOMINAL DE 25A - FORNECIMENTO E INSTALAÇÃO. AF_10/2020	UN	15,00					15,00	DE ACORDO QUANTITATIVO APRESENTADO NO PROJETO ELÉTRICO
1.11.18.	SINAPI	93655	DISJUNTOR MONOPOLAR TIPO DIN, CORRENTE NOMINAL DE 20A - FORNECIMENTO E INSTALAÇÃO. AF_10/2020	UN	12,00					12,00	DE ACORDO QUANTITATIVO APRESENTADO NO PROJETO ELÉTRICO
1.11.19.	SINAPI	93657	DISJUNTOR MONOPOLAR TIPO DIN, CORRENTE NOMINAL DE 32A - FORNECIMENTO E INSTALAÇÃO. AF_10/2020	UN	5,00					5,00	DE ACORDO QUANTITATIVO APRESENTADO NO PROJETO ELÉTRICO



1.11.20.	SINAPI-I	43100	QUADRO DE DISTRIBUIÇÃO, EM PVC, DE EMBUTIR, COM BARRAMENTO TERRA / NEUTRO, PARA 48 DISJUNTORES DIN	UN	1,00					1,00	DE ACORDO QUANTITATIVO APRESENTADO NO PROJETO ELÉTRICO
1.11.21.	ORSE	11572	Disjuntor termomagnético tripolar 70 A, padrão DIN (Europeu - linha branca), curva C, 10KA	UNIDADE	1,00					1,00	DE ACORDO QUANTITATIVO APRESENTADO NO PROJETO ELÉTRICO
1.11.22.	ORSE	12971	Luminária Painel Led embutir 18w quadrada, 6000k da G-light ou similar - Rev 01_11/2021	UNIDADE	73,00					73,00	DE ACORDO QUANTITATIVO APRESENTADO NO PROJETO ELÉTRICO
1.12.											
FORRO E BATE MACA											0,00
1.12.1.	SINAPI	96113	FORRO EM PLACAS DE GESSO, PARA AMBIENTES COMERCIAIS. AF_05/2017_P	M2	461,77					461,77	DE ACORDO AMBIENTES APRESENTADO NO PROJETO ARQUITETÔNICO
1.12.2.	ORSE	8803	Bate maca em placa MDF e=6mm revestido com chapa aço inox escovado - Rev 01	M2	9,33					9,33	DE ACORDO AMBIENTES APRESENTADO NO PROJETO ARQUITETÔNICO
1.13.											
ESQUADRIAS											
1.13.1.	SINAPI	94570	JANELA DE ALUMÍNIO DE CORRER COM 2 FOLHAS PARA VIDROS, COM VIDROS, BATENTE, ACABAMENTO COM ACETATO OU BRILHANTE E FERRAGENS. EXCLUSIVE ALIZAR E CONTRAMARCO. FORNECIMENTO E INSTALAÇÃO. AF_12/2019	M2	20,66					20,66	DE ACORDO AS DIMENSÕES APRESENTADAS NO PROJETO
1.13.2.	008 SINAPI micro	100702	PORTA DE CORRER DE ALUMÍNIO, COM DUAS FOLHAS PARA VIDRO, INCLUSO VIDRO LISO INCOLOR, FECHADURA E PUXADOR, SEM ALIZAR. AF_12/2019	M2	8,52					8,52	DE ACORDO AS DIMENSÕES APRESENTADAS NO PROJETO
1.13.3.	SINAPI	100681	KIT DE PORTA DE MADEIRA FRISADA, SEMI-OCA (LEVE OU MÉDIA), PADRÃO MÉDIO, 70X210CM, ESPESSURA DE 3CM, ITENS INCLUSOS: DOBRADIÇAS, MONTAGEM E INSTALAÇÃO DE BATENTE, FECHADURA COM EXECUÇÃO DO FURO - FORNECIMENTO E INSTALAÇÃO. AF_12/2019	UN	1,00					1,00	DE ACORDO AS DIMENSÕES APRESENTADAS NO PROJETO
1.13.4.	SINAPI	90844	KIT DE PORTA DE MADEIRA PARA PINTURA, SEMI-OCA (LEVE OU MÉDIA), PADRÃO MÉDIO, 90X210CM, ESPESSURA DE 3.5CM, ITENS INCLUSOS: DOBRADIÇAS, MONTAGEM E INSTALAÇÃO DO BATENTE, FECHADURA COM EXECUÇÃO DO FURO - FORNECIMENTO E INSTALAÇÃO. AF_12/2019	UN	3,00					3,00	DE ACORDO AS DIMENSÕES APRESENTADAS NO PROJETO
1.13.5.	SINAPI	100689	KIT DE PORTA DE MADEIRA FRISADA, SEMI-OCA (LEVE OU MÉDIA), PADRÃO MÉDIO, 80X210CM, ESPESSURA DE 3.5CM, ITENS INCLUSOS: DOBRADIÇAS, MONTAGEM E INSTALAÇÃO DE BATENTE, FECHADURA COM EXECUÇÃO DO FURO - FORNECIMENTO E INSTALAÇÃO. AF_12/2019	UN	21,00					21,00	DE ACORDO AS DIMENSÕES APRESENTADAS NO PROJETO



1.13.6.	SINAPI	100700	PORTA DE MADEIRA COMPENSADA LISA PARA PINTURA, 120X210X3,5CM, 2 FOLHAS, INCLUSO ADUELA 2A, ALIZAR 2A E DOBRADIÇAS. AF_12/2019	UN	10,00						10,00	DE ACORDO AS DIMENSÕES APRESENTADAS NO PROJETO
1.13.7.	ORSE	4066	Porta para divisória, dim. 820 x 2110 x 35mm, Naval ou similar - Rev. 01	UNIDADE	4,00						4,00	DE ACORDO AS DIMENSÕES APRESENTADAS NO PROJETO
1.13.8.	ORSE	9631	Vidro temperado 10mm, liso, fumê, com ferragens - Rev 01_10/2021 (PELE DE VIDRO - LARGURA 4,35 M X 4,00 ALTURA)	M2	17,40						17,40	DE ACORDO AS DIMENSÕES APRESENTADAS NO PROJETO
1.14.			PINTURA INTERNA									
1.14.1.	SINAPI	88497	APLICAÇÃO E LIXAMENTO DE MASSA LÁTEX EM PAREDES, DUAS DEMÃOS. AF_06/2014	M2	974,70						974,70	DE ACORDO PROJETO
1.14.2.	SINAPI	88489	APLICAÇÃO MANUAL DE PINTURA COM TINTA LÁTEX ACRÍLICA EM PAREDES, DUAS DEMÃOS. AF_06/2014	M2	974,70						974,70	DE ACORDO PROJETO
1.14.3.	SINAPI	88488	APLICAÇÃO MANUAL DE PINTURA COM TINTA LÁTEX ACRÍLICA EM TETO, DUAS DEMÃOS. AF_06/2014	M2	461,77						461,77	DE ACORDO PROJETO
1.14.4.	COMPOSIÇÃO	2	PINTURA EPOXI, DUAS DEMÃOS	M2	61,64						61,64	DE ACORDO PROJETO
1.15.			DIVISÓRIA EM GRANITO, GUARDA CORPO E CORRIMÃO									
1.15.1.	ORSE	11743	Divisória em granito branco fortaleza, polido do dois lados, e= 2cm, inclusive montagem com ferragens	M2	8,96						8,96	DE ACORDO PROJETO
1.16.			BANCADAS E LOUÇAS									
1.16.1.	ORSE	11736	Bancada em granito branco fortaleza, e = 2cm	M2	10,03						10,03	DE ACORDO DIMENSÕES E QUANTITATIVO APRESENTADO EM PROJETO
1.16.2.	SINAPI	86901	CUBA DE EMBUTIR OVAL EM LOUÇA BRANCA, 35 X 50CM OU EQUIVALENTE FORNECIMENTO E INSTALAÇÃO. AF_01/2020	UN	4,00						4,00	DE ACORDO DIMENSÕES E QUANTITATIVO APRESENTADO EM PROJETO
1.16.3.	SINAPI	86935	CUBA DE EMBUTIR DE AÇO INOXIDÁVEL MÉDIA, INCLUSO VÁLVULA TIPO AMERICANA EM METAL CROMADO E SIFÃO FLEXÍVEL EM PVC - FORNECIMENTO E INSTALAÇÃO. AF_01/2020	UN	4,00						4,00	DE ACORDO DIMENSÕES E QUANTITATIVO APRESENTADO EM PROJETO
1.16.4.	SINAPI	86911	TORNEIRA CROMADA LONGA, DE PAREDE, 1/2"OU 3/4", PARA PIA DE COZINHA, PADRÃO POPULAR - FORNECIMENTO E INSTALAÇÃO. AF_01/2020	UN	4,00						4,00	DE ACORDO DIMENSÕES E QUANTITATIVO APRESENTADO EM PROJETO
1.16.5.	SINAPI	86915	TORNEIRA CROMADA DE MESA, 1/2"OU 3/4", PARA LAVATÓRIO, PADRÃO MÉDIO - FORNECIMENTO E INSTALAÇÃO. AF_01/2020	UN	15,00						15,00	DE ACORDO DIMENSÕES E QUANTITATIVO APRESENTADO EM PROJETO



1.16.6.	SINAPI	86940	LAVATÓRIO LOUÇA BRANCA COM COLUNA, 45 X 55CM OU EQUIVALENTE, PADRÃO MÉDIO, INCLUSO SIFÃO TIPO GARRAFA, VÁLVULA E ENGATE FLEXÍVEL DE 40CM EM METAL CROMADO, COM APARELHO MISTURADOR PADRÃO MÉDIO - FORNECIMENTO E INSTALAÇÃO. AF_01/2020	UN	8,00					8,00	DE ACORDO DIMENSÕES E QUANTITATIVO APRESENTADO EM PROJETO
1.16.7.	SINAPI	86932	VASO SANITÁRIO SIFONADO COM CAIXA ACOPLADA LOUÇA BRANCA - PADRÃO MÉDIO, INCLUSO ENGATE FLEXÍVEL EM METAL CROMADO, 1/2 X 40CM - FORNECIMENTO E INSTALAÇÃO. AF_01/2020	UN	4,00					4,00	DE ACORDO DIMENSÕES E QUANTITATIVO APRESENTADO EM PROJETO
1.16.8.	SINAPI	95471	VASO SANITÁRIO SIFONADO CONVENCIONAL PARA PCD SEM FURO FRONTAL COM LOUÇA BRANCA SEM ASSENTO - FORNECIMENTO E INSTALAÇÃO. AF_01/2020	UN	3,00					3,00	DE ACORDO DIMENSÕES E QUANTITATIVO APRESENTADO EM PROJETO
1.16.9.	SINAPI	100858	MICTÓRIO SIFONADO LOUÇA BRANCA -PADRÃO MÉDIO -FORNECIMENTO E INSTALAÇÃO. AF_01/2020	UN	1,00					1,00	DE ACORDO DIMENSÕES E QUANTITATIVO APRESENTADO EM PROJETO
1.16.10.	SINAPI	100867	BARRA DE APOIO RETA, EM AÇO INOX POLIDO, COMPRIMENTO 70 CM, FIXADA NA PAREDE - FORNECIMENTO E INSTALAÇÃO. AF_01/2020	UN	4,00					4,00	DE ACORDO DIMENSÕES E QUANTITATIVO APRESENTADO EM PROJETO
1.16.11.	SINAPI	86942	LAVATÓRIO LOUÇA BRANCA SUSPENSO, 29,5 X 39CM OU EQUIVALENTE, PADRÃO POPULAR, INCLUSO SIFÃO TIPO GARRAFA EM PVC, VÁLVULA E ENGATE FLEXÍVEL 30CM EM PLÁSTICO E TORNEIRA CROMADA DE MESA, PADRÃO POPULAR - FORNECIMENTO E INSTALAÇÃO. AF_01/2020	UN	3,00					3,00	DE ACORDO DIMENSÕES E QUANTITATIVO APRESENTADO EM PROJETO
1.16.12. 27.476 v	008 ORSE micro	7348	ESPELHO DE CRISTAL 4MM, COM MOLDURA DE ALUMÍNIO, ACABAMENTO EM LAMINADO, DIM. 50 X 80CM	M2	7,00					7,00	DE ACORDO DIMENSÕES E QUANTITATIVO APRESENTADO EM PROJETO
1.16.13.	SINAPI	95546	KIT DE ACESSÓRIOS PARA BANHEIRO EM METAL CROMADO, 5 PECAS, INCLUSO FIXAÇÃO. AF_01/2020	UN	7,00					7,00	DE ACORDO DIMENSÕES E QUANTITATIVO APRESENTADO EM PROJETO
1.16.14.	SINAPI	100860	CHUVEIRO ELÉTRICO COMUM CORPO PLÁSTICO, TIPO DUCHA -FORNECIMENTO E INSTALAÇÃO. AF_01/2020	UN	5,00					5,00	DE ACORDO DIMENSÕES E QUANTITATIVO APRESENTADO EM PROJETO
1.16.15.	ORSE	2017	Tanque simples em mármore sintético c/ torneira cromada (deca linha c23 ref 1153) , c/ válvula de plástico conjunto de fixação, sifão de plástico ou similares	UNIDADE	2,00					2,00	DE ACORDO DIMENSÕES E QUANTITATIVO APRESENTADO EM PROJETO
2,00			ALA 2 - AMPLIAÇÃO								
2.1.			ADMINISTRAÇÃO LOCAL								
2.1.1.	SINAPI	90778	ENGENHEIRO CIVIL DE OBRA PLENO COM ENCARGOS COMPLEMENTARES	H	200,00					200,00	200 HORAS DURANTE ESTA ETAPA DA OBRA



2.1.2.	SINAPI-I	40818	ENCARREGADO GERAL DE OBRAS (MENSALISTA)	MES	2,50					2,50	2,5 MESES DURANTE ESTA ETAPA DA OBRA
2.2.			LOCAÇÃO								
2.2.1.	ORSE	4176	Locação de construção de edificação entre 200 e 1000 m2, inclusive execução de gabarito de madeira	M2	508,12					508,12	ÁREA DO ANEXO CORRESPONDENTE À ALA 2
2.3.			FUNDAÇÃO E VIGAS BALDRAME								
2.3.1.	SINAPI	93358	ESCAVAÇÃO MANUAL DE VALA COM PROFUNDIDADE MENOR OU IGUAL A 1,30 M. AF_02/2021	M3	78,63					78,63	DE ACORDO PROJETO ESTRUTURAL - FOLHA 1-9 À 9-9
2.3.2.	SINAPI	96619	LASTRO DE CONCRETO MAGRO, APLICADO EM BLOCOS DE COROAMENTO OU SAPATAS, ESPESSURA DE 5 CM. AF_08/2017	M2	61,00					61,00	DE ACORDO PROJETO ESTRUTURAL - FOLHA 1-9 À 9-10
2.3.3.	SINAPI	96535	FABRICAÇÃO, MONTAGEM E DESMONTAGEM DE FÓRMA PARA SAPATA, EM MADEIRA SERRADA, E=25 MM, 4 UTILIZAÇÕES. AF_06/2017	M2	25,62					25,62	DE ACORDO PROJETO ESTRUTURAL - FOLHA 1-9 À 9-11
2.3.4.	SINAPI	96543	ARMAÇÃO DE BLOCO, VIGA BALDRAME E SAPATA UTILIZANDO AÇO CA-60 DE 5 MM - MONTAGEM. AF_06/2017	KG	426,70					426,70	DE ACORDO PROJETO ESTRUTURAL - FOLHA 1-9 À 9-12
2.3.5.	SINAPI	96546	ARMAÇÃO DE BLOCO, VIGA BALDRAME OU SAPATA UTILIZANDO AÇO CA-50 DE 10 MM - MONTAGEM. AF_06/2017	KG	899,20					899,20	DE ACORDO PROJETO ESTRUTURAL - FOLHA 1-9 À 9-13
2.3.6.	SINAPI	96545	ARMAÇÃO DE BLOCO, VIGA BALDRAME OU SAPATA UTILIZANDO AÇO CA-50 DE 8 MM - MONTAGEM. AF_06/2017	KG	707,30					707,30	DE ACORDO PROJETO ESTRUTURAL - FOLHA 1-9 À 9-14
2.3.7.	SINAPI	96547	ARMAÇÃO DE BLOCO, VIGA BALDRAME OU SAPATA UTILIZANDO AÇO CA-50 DE 12,5 MM - MONTAGEM. AF_06/2017	KG	86,90					86,90	DE ACORDO PROJETO ESTRUTURAL - FOLHA 1-9 À 9-15
2.3.8.	SINAPI	94965	CONCRETO FCK = 25MPA, TRAÇO 1:2,3:2,7 (EM MASSA SECA DE CIMENTO/ AREIA MÉDIA/ BRITA 1) - PREPARO MECÂNICO COM BETONEIRA 400 L. AF_05/2021	M3	34,93					34,93	DE ACORDO PROJETO ESTRUTURAL - FOLHA 1-9 À 9-16
2.3.9.	SINAPI	103670	LANÇAMENTO COM USO DE BALDES, ADENSAMENTO E ACABAMENTO DE CONCRETO EM ESTRUTURAS. AF_02/2022	M3	34,93					34,93	DE ACORDO PROJETO ESTRUTURAL - FOLHA 1-9 À 9-17
2.3.10.	SINAPI	94319	ATERRO MANUAL DE VALAS COM SOLO ARGILHO-ARENOSO E COMPACTAÇÃO MECANIZADA. AF_05/2016	M3	304,87					304,87	DE ACORDO PROJETO ESTRUTURAL - FOLHA 1-9 À 9-18
2.3.11.	ORSE	4953	Impermeabilização de alicerce e viga baldrame com 2 demãos de tinta asfáltica tipo Neutrol da Vedacit ou similar, exceto argamassa impermeabilização	M2	307,92					307,92	DE ACORDO PROJETO ESTRUTURAL - FOLHA 1-9 À 9-19
2.4.			SUPERESTRUTURA - PILARES, VIGAS E LAJE								



2.4.1.	SINAPI	92423	MONTAGEM E DESMONTAGEM DE FORMA DE PILARES RETANGULARES E ESTRUTURAS SIMILARES, PÉ-DIREITO SIMPLES, EM CHAPA DE MADEIRA COMPENSADA RESINADA, 6 UTILIZAÇÕES. AF_09/2020	M2	31,31					31,31	DE ACORDO PROJETO ESTRUTURAL - FOLHA 1-9 Á 9-19
2.4.2.	SINAPI	92775	ARMAÇÃO DE PILAR OU VIGA DE UMA ESTRUTURA CONVENCIONAL DE CONCRETO ARMADO EM UMA EDIFICAÇÃO TÉRREA OU SOBRADO UTILIZANDO AÇO CA-60 DE 5,0 MM - MONTAGEM. AF_12/2015	KG	598,40					598,40	DE ACORDO PROJETO ESTRUTURAL - FOLHA 1-9 Á 9-20
2.4.3.	SINAPI	92778	ARMAÇÃO DE PILAR OU VIGA DE UMA ESTRUTURA CONVENCIONAL DE CONCRETO ARMADO EM UMA EDIFICAÇÃO TÉRREA OU SOBRADO UTILIZANDO AÇO CA-50 DE 10,0 MM - MONTAGEM. AF_12/2015	KG	713,30					713,30	DE ACORDO PROJETO ESTRUTURAL - FOLHA 1-9 Á 9-21
2.4.4.	SINAPI	92761	ARMAÇÃO DE PILAR OU VIGA DE UMA ESTRUTURA CONVENCIONAL DE CONCRETO ARMADO EM UM EDIFÍCIO DE MÚLTIPLOS PAVIMENTOS UTILIZANDO AÇO CA-50 DE 8,0 MM - MONTAGEM. AF_12/2015	KG	627,70					627,70	DE ACORDO PROJETO ESTRUTURAL - FOLHA 1-9 Á 9-22
2.4.5.	SINAPI	94965	CONCRETO FCK = 25MPA, TRAÇO 1:2,3:2,7 (EM MASSA SECA DE CIMENTO/ AREIA MÉDIA/ BRITA 1) - PREPARO MECÂNICO COM BETONEIRA 400 L. AF_05/2021	M3	26,83					26,83	DE ACORDO PROJETO ESTRUTURAL - FOLHA 1-9 Á 9-23
2.4.6.	SINAPI	103670	LANÇAMENTO COM USO DE BALDES, ADENSAMENTO E ACABAMENTO DE CONCRETO EM ESTRUTURAS. AF_02/2022	M3	26,83					26,83	DE ACORDO PROJETO ESTRUTURAL - FOLHA 1-9 Á 9-24
2.4.7.	SINAPI	92459	MONTAGEM E DESMONTAGEM DE FORMA DE VIGA, ESCORAMENTO COM GARFO DE MADEIRA, PÉ-DIREITO SIMPLES, EM CHAPA DE MADEIRA RESINADA, 6 UTILIZAÇÕES. AF_09/2020	M2	51,25					51,25	DE ACORDO PROJETO ESTRUTURAL - FOLHA 1-9 Á 9-25
2.4.8.	SINAPI	101964	LAJE PRÉ-MOLDADA UNIDIRECIONAL, BIAPOIADA, PARA FORRO, ENCHIMENTO EM CERÂMICA, VIGOTA CONVENCIONAL, ALTURA TOTAL DA LAJE (ENCHIMENTO+CAPA) = (8+3). AF_11/2020	M2	487,76					487,76	DE ACORDO PROJETO ESTRUTURAL - FOLHA 1-9 Á 9-26
2.5.			ALVENARIA DE VEDAÇÃO E CONCRETO MAGRO SOBRE O SOLO								
2.5.1.	SINAPI	103331	ALVENARIA DE VEDAÇÃO DE BLOCOS CERÂMICOS FURADOS NA HORIZONTAL DE 11,5X19X19 CM (ESPESSURA 11,5 CM) E ARGAMASSA DE ASSENTAMENTO COM PREPARO MANUAL. AF_12/2021	M2	1.093,15					1.093,15	DE ACORDO AO PROJETO ARQUITETÔNICO



2.5.2.	SINAP I	93196	CONTRAVERGA MOLDADA IN LOCO EM CONCRETO PARA VÃOS DE ATÉ 1,5 M DE COMPRIMENTO. AF_03/2016	M	43,68					43,68	DE ACORDO AO PROJETO ARQUITETÔNICO
2.5.3.	SINAP I	93192	VERGA MOLDADA IN LOCO COM UTILIZAÇÃO DE BLOCOS CANALETA PARA PORTAS COM ATÉ 1,5 M DE VÃO. AF_03/2016	M	79,56					79,56	DE ACORDO AO PROJETO ARQUITETÔNICO
2.5.4.	SINAP I	95241	LASTRO DE CONCRETO MAGRO, APLICADO EM PISOS, LAJES SOBRE SOLO OU RADIERES, ESPESSURA DE 5 CM. AF_07/2016	M2	508,12					508,12	DE ACORDO AO PROJETO ARQUITETÔNICO
2.6.			INSTALAÇÕES HIDRAULICAS								
2.6.1.	SINAP I	89402	TUBO, PVC, SOLDÁVEL, DN 25MM, INSTALADO EM RAMAL DE DISTRIBUIÇÃO DE ÁGUA - FORNECIMENTO E INSTALAÇÃO. AF_12/2014	M	80,41					80,41	DE ACORDO QUANTITATIVO DO PROJETO HIDRAULICO
2.6.2.	SINAP I	94649	TUBO, PVC, SOLDÁVEL, DN 32 MM, INSTALADO EM RESERVAÇÃO DE ÁGUA DE EDIFICAÇÃO QUE POSSUA RESERVATÓRIO DE FIBRA/FIBROCIMENTO FORNECIMENTO E INSTALAÇÃO. AF_06/2016	M	49,42					49,42	DE ACORDO QUANTITATIVO DO PROJETO HIDRAULICO
2.6.3.	SINAP I	89408	JOELHO 90 GRAUS, PVC, SOLDÁVEL, DN 25MM, INSTALADO EM RAMAL DE DISTRIBUIÇÃO DE ÁGUA - FORNECIMENTO E INSTALAÇÃO. AF_12/2014	UN	29,00					29,00	DE ACORDO QUANTITATIVO DO PROJETO HIDRAULICO
2.6.4.	SINAP I	89492	JOELHO 90 GRAUS, PVC, SOLDÁVEL, DN 32MM, INSTALADO EM PRUMADA DE ÁGUA - FORNECIMENTO E INSTALAÇÃO. AF_12/2014	UN	5,00					5,00	DE ACORDO QUANTITATIVO DO PROJETO HIDRAULICO
2.6.5.	SINAP I	89617	TE, PVC, SOLDÁVEL, DN 25MM, INSTALADO EM PRUMADA DE ÁGUA - FORNECIMENTO E INSTALAÇÃO. AF_12/2014	UN	20,00					20,00	DE ACORDO QUANTITATIVO DO PROJETO HIDRAULICO
2.6.6.	SINAP I	89528	LUVA, PVC, SOLDÁVEL, DN 25MM, INSTALADO EM PRUMADA DE ÁGUA - FORNECIMENTO E INSTALAÇÃO. AF_12/2014	UN	5,00					5,00	DE ACORDO QUANTITATIVO DO PROJETO HIDRAULICO
2.6.7.	SINAP I	94792	REGISTRO DE GAVETA BRUTO, LATÃO, ROSCÁVEL, 1", COM ACABAMENTO E CANOPLA CROMADOS - FORNECIMENTO E INSTALAÇÃO. AF_08/2021	UN	9,00					9,00	DE ACORDO QUANTITATIVO DO PROJETO HIDRAULICO
2.6.8.	SINAP I	89351	REGISTRO DE PRESSÃO BRUTO, LATÃO, ROSCÁVEL, 3/4" - FORNECIMENTO E INSTALAÇÃO. AF_08/2021	UN	12,00					12,00	DE ACORDO QUANTITATIVO DO PROJETO HIDRAULICO
2.7.			INSTALAÇÕES SANITÁRIAS								
2.7.1.	SINAP I	89800	TUBO PVC, SERIE NORMAL, ESGOTO PREDIAL, DN 100 MM, FORNECIDO E INSTALADO EM PRUMADA DE ESGOTO SANITÁRIO OU VENTILAÇÃO. AF_12/2014	M	61,99					61,99	DE ACORDO QUANTITATIVO DO PROJETO SANITÁRIO



2.7.2.	SINAP I	89798	TUBO PVC, SERIE NORMAL, ESGOTO PREDIAL, DN 50 MM, FORNECIDO E INSTALADO EM PRUMADA DE ESGOTO SANITÁRIO OU VENTILAÇÃO. AF_12/2014	M	32,21					32,21	DE ACORDO QUANTITATIVO DO PROJETO SANITÁRIO
2.7.3.	SINAP I	89711	TUBO PVC, SERIE NORMAL, ESGOTO PREDIAL, DN 40 MM, FORNECIDO E INSTALADO EM RAMAL DE DESCARGA OU RAMAL DE ESGOTO SANITÁRIO. AF_12/2014	M	74,92					74,92	DE ACORDO QUANTITATIVO DO PROJETO SANITÁRIO
2.7.4.	SINAP I	91796	(COMPOSIÇÃO REPRESENTATIVA) DO SERVIÇO DE INSTALAÇÃO DE TUBO DE PVC, SÉRIE NORMAL, ESGOTO PREDIAL, DN 150 MM (INSTALADO EM SUB-COLETOR AÉREO), INCLUSIVE CONEXÕES, CORTES E FIXAÇÕES, PARA PRÉDIOS. AF_10/2015	M	39,86					39,86	DE ACORDO QUANTITATIVO DO PROJETO SANITÁRIO
2.7.5.	SINAP I	89811	CURVA CURTA 90 GRAUS, PVC, SERIE NORMAL, ESGOTO PREDIAL, DN 100 MM, JUNTA ELÁSTICA, FORNECIDO E INSTALADO EM PRUMADA DE ESGOTO SANITÁRIO OU VENTILAÇÃO. AF_12/2014	UN	12,00					12,00	DE ACORDO QUANTITATIVO DO PROJETO SANITÁRIO
2.7.6.	SINAP I	89728	CURVA CURTA 90 GRAUS, PVC, SERIE NORMAL, ESGOTO PREDIAL, DN 40 MM, JUNTA SOLDÁVEL, FORNECIDO E INSTALADO EM RAMAL DE DESCARGA OU RAMAL DE ESGOTO SANITÁRIO. AF_12/2014	UN	35,00					35,00	DE ACORDO QUANTITATIVO DO PROJETO SANITÁRIO
2.7.7.	SINAP I	89810	JOELHO 45 GRAUS, PVC, SERIE NORMAL, ESGOTO PREDIAL, DN 100 MM, JUNTA ELÁSTICA, FORNECIDO E INSTALADO EM PRUMADA DE ESGOTO SANITÁRIO OU VENTILAÇÃO. AF_12/2014	UN	10,00					10,00	DE ACORDO QUANTITATIVO DO PROJETO SANITÁRIO
2.7.8.	SINAP I	89726	JOELHO 45 GRAUS, PVC, SERIE NORMAL, ESGOTO PREDIAL, DN 40 MM, JUNTA SOLDÁVEL, FORNECIDO E INSTALADO EM RAMAL DE DESCARGA OU RAMAL DE ESGOTO SANITÁRIO. AF_12/2014	UN	29,00					29,00	DE ACORDO QUANTITATIVO DO PROJETO SANITÁRIO
2.7.9.	SINAP I	89802	JOELHO 45 GRAUS, PVC, SERIE NORMAL, ESGOTO PREDIAL, DN 50 MM, JUNTA ELÁSTICA, FORNECIDO E INSTALADO EM PRUMADA DE ESGOTO SANITÁRIO OU VENTILAÇÃO. AF_12/2014	UN	10,00					10,00	DE ACORDO QUANTITATIVO DO PROJETO SANITÁRIO
2.7.10. ^{27.476 v}	008 "S"IN "API	89801	JOELHO 90 GRAUS, PVC, SERIE NORMAL, ESGOTO PREDIAL, DN 50 MM, JUNTA ELÁSTICA, FORNECIDO E INSTALADO EM PRUMADA DE ESGOTO SANITÁRIO OU VENTILAÇÃO. AF_12/2014	UN	3,00					3,00	DE ACORDO QUANTITATIVO DO PROJETO SANITÁRIO



2.7.11.	ORSE	1636	JUNÇÃO SIMPLES EM PVC RÍGIDO C/ ANEIS, PARA ESGOTO PRIMÁRIO, DIÂM = 100 X 50MM	UNIDADE	16,00					16,00	DE ACORDO QUANTITATIVO DO PROJETO SANITÁRIO
2.7.12.	SINAP I	89861	JUNÇÃO SIMPLES, PVC, SERIE NORMAL, ESGOTO PREDIAL, DN 100 X 100 MM, JUNTA ELÁSTICA, FORNECIDO E INSTALADO EM SUBCOLETOR AÉREO DE ESGOTO SANITÁRIO. AF_12/2014	UN	5,00					5,00	DE ACORDO QUANTITATIVO DO PROJETO SANITÁRIO
2.7.13.	SINAP I	89863	JUNÇÃO SIMPLES, PVC, SERIE NORMAL, ESGOTO PREDIAL, DN 150 X 150 MM, JUNTA ELÁSTICA, FORNECIDO E INSTALADO EM SUBCOLETOR AÉREO DE ESGOTO SANITÁRIO. AF_12/2014	UN	1,00					1,00	DE ACORDO QUANTITATIVO DO PROJETO SANITÁRIO
2.7.14.	ORSE	1687	Junção simples pvc rígido soldável para esgoto secundário ø 150x100mm	UNIDADE	5,00					5,00	DE ACORDO QUANTITATIVO DO PROJETO SANITÁRIO
2.7.15.	SINAP I	89681	REDUÇÃO EXCÊNTRICA, PVC, SERIE R, ÁGUA PLUVIAL, DN 150 X 100 MM, JUNTA ELÁSTICA, FORNECIDO E INSTALADO EM CONDUTORES VERTICAIS DE ÁGUAS PLUVIAIS. AF_12/2014	UN	2,00					2,00	DE ACORDO QUANTITATIVO DO PROJETO SANITÁRIO
2.7.16.	ORSE	1583	Redução excêntrica em pvc rígido soldável, para esgoto primário, diâm = 100 x 50mm	UNIDADE	2,00					2,00	DE ACORDO QUANTITATIVO DO PROJETO SANITÁRIO
2.7.17.	ORSE	1703	Ralo sifonado em pvc d = 100 mm, saída 40 mm, com grelha acabamento branco	UNIDADE	4,00					4,00	DE ACORDO QUANTITATIVO DO PROJETO SANITÁRIO
2.7.18.	COMPOSIÇÃO	1	Ralo sifonado 7 entrada 1 saída 150x150x50mm	UNIDADE	17,00					17,00	DE ACORDO QUANTITATIVO DO PROJETO SANITÁRIO
2.7.19.	SINAP I	97900	CAIXA ENTERRADA HIDRÁULICA RETANGULAR EM ALVENARIA COM TIJOLOS CERÂMICOS MACIÇOS, DIMENSÕES INTERNAS: 0,3X0,3X0,3 M PARA REDE DE ESGOTO. AF_12/2020	UN	5,00					5,00	DE ACORDO QUANTITATIVO DO PROJETO SANITÁRIO
2.7.20.	ORSE	13038	Fossa em alvenaria de tijolo maciço 1,40 x 2,80 x 1,10 m	UNIDADE	1,00					1,00	DE ACORDO QUANTITATIVO DO PROJETO SANITÁRIO
2.8.			REVESTIMENTO DE PAREDE								
2.8.1.	SINAP I	87893	CHAPISCO APLICADO EM ALVENARIA (SEM PRESENÇA DE VÃOS) E ESTRUTURAS DE CONCRETO DE FACHADA, COM COLHER DE PEDREIRO. ARGAMASSA TRAÇO 1:3 COM PREPARO MANUAL. AF_06/2014	M2	2.186,31					2.186,31	DE ACORDO AMBIENTE APRESENTADO NO PROJETO
2.8.2.	SINAP I	87550	EMBOÇO, PARA RECEBIMENTO DE CERÂMICA, EM ARGAMASSA TRAÇO 1:2:8, PREPARO MANUAL, APLICADO MANUALMENTE EM FACES INTERNAS DE PAREDES, PARA AMBIENTE COM ÁREA ENTRE 5M2 E 10M2, ESPESSURA DE 10MM, COM EXECUÇÃO DE TALISCAS. AF_06/2014	M2	335,87					335,87	DE ACORDO AMBIENTE APRESENTADO NO PROJETO



2.8.3.	SINAP I	87530	MASSA ÚNICA, PARA RECEBIMENTO DE PINTURA, EM ARGAMASSA TRAÇO 1:2:8, PREPARO MANUAL, APLICADA MANUALMENTE EM FACES INTERNAS DE PAREDES, ESPESSURA DE 20MM, COM EXECUÇÃO DE TALISCAS. AF_06/2014	M2	1.850,43						1.850,43	DE ACORDO AMBIENTE APRESENTADO NO PROJETO
2.8.4.	ORSE	10716	Revestimento com argamassa baritada - densidade = 3,2 g/cm³ - esp=2,0cm	M2	48,73						48,73	DE ACORDO AMBIENTE APRESENTADO NO PROJETO
2.8.5.	SINAP I	87264	REVESTIMENTO CERÂMICO PARA PAREDES INTERNAS COM PLACAS TIPO ESMALTADA EXTRA DE DIMENSÕES 20X20 CM APLICADAS EM AMBIENTES DE ÁREA MENOR QUE 5 M² NA ALTURA INTEIRA DAS PAREDES. AF_06/2014	M2	335,87						335,87	DE ACORDO AMBIENTE APRESENTADO NO PROJETO
2.9.			REVESTIMENTO DO PISO E SOLEIRAS DE JANELAS									
2.9.1.	SINAP I	94438	(COMPOSIÇÃO REPRESENTATIVA) DO SERVIÇO DE CONTRAPISO EM ARGAMASSA TRAÇO 1:4 (CIMENTO E AREIA), EM BETONEIRA 400 L, ESPESSURA 3 CM ÁREAS SECAS E 3 CM ÁREAS MOLHADAS, PARA EDIFICAÇÃO HABITACIONAL UNIFAMILIAR (CASA) E EDIFICAÇÃO PÚBLICA PADRÃO. AF_11/2014	M2	446,14						446,14	DE ACORDO AMBIENTE APRESENTADO NO PROJETO
2.9.2.	ORSE	10175	Piso alta resistência, branco, e=12mm, aplicado com juntas, polido até o esmeril 400 e encerado, exclusive argamassa de regularização	M2	368,22						368,22	DE ACORDO AMBIENTE APRESENTADO NO PROJETO
2.9.3.	ORSE	2260	Rodapé alta resistência, h = 10 cm	M	337,21						337,21	DE ACORDO AMBIENTE APRESENTADO NO PROJETO
2.9.4.	SINAP I	87257	REVESTIMENTO CERÂMICO PARA PISO COM PLACAS TIPO ESMALTADA EXTRA DE DIMENSÕES 60X60 CM APLICADA EM AMBIENTES DE ÁREA MAIOR QUE 10 M2. AF_06/2014	M2	72,92						72,92	DE ACORDO AMBIENTE APRESENTADO NO PROJETO
2.9.5.	SINAP I	98689	SOLEIRA EM GRANITO. LARGURA 15 CM, ESPESSURA 2,0 CM. AF_09/2020	M	61,20						61,20	DE ACORDO AMBIENTE APRESENTADO NO PROJETO
2.10.			INSTALAÇÕES ELÉTRICAS									
2.10.1.	SINAP I	91927	CABO DE COBRE FLEXÍVEL ISOLADO, 2,5 MM², ANTI-CHAMA 0,6/1,0 KV, PARA CIRCUITOS TERMINAIS - FORNECIMENTO E INSTALAÇÃO. AF_12/2015	M	2.208,00						2.208,00	DE ACORDO QUANTITATIVO APRESENTADO NO PROJETO ELÉTRICO
2.10.2.	SINAP I	91929	CABO DE COBRE FLEXÍVEL ISOLADO, 4 MM², ANTI-CHAMA 0,6/1,0 KV, PARA CIRCUITOS TERMINAIS - FORNECIMENTO E INSTALAÇÃO. AF_12/2015	M	401,40						401,40	DE ACORDO QUANTITATIVO APRESENTADO NO PROJETO ELÉTRICO



2.10.3.	SINAP I	91930	CABO DE COBRE FLEXÍVEL ISOLADO, 6 MM², ANTI-CHAMA 450/750 V, PARA CIRCUITOS TERMINAIS - FORNECIMENTO E INSTALAÇÃO. AF_12/2015	M	254,90					254,90	DE ACORDO QUANTITATIVO APRESENTADO NO PROJETO ELÉTRICO
2.10.4.	SINAP I	91835	ELETRODUTO FLEXÍVEL CORRUGADO REFORÇADO, PVC, DN 25 MM (3/4"), PARA CIRCUITOS TERMINAIS, INSTALADO EM FORRO - FORNECIMENTO E INSTALAÇÃO. AF_12/2015	M	752,10					752,10	DE ACORDO QUANTITATIVO APRESENTADO NO PROJETO ELÉTRICO
2.10.5-27,476 v	SINAP I	91940	CAIXA RETANGULAR 4" X 2" MÉDIA (1,30 M DO PISO), PVC, INSTALADA EM PAREDE - FORNECIMENTO E INSTALAÇÃO. AF_12/2015	UN	111,00					111,00	DE ACORDO QUANTITATIVO APRESENTADO NO PROJETO ELÉTRICO
2.10.6.	SINAPI	91941	CAIXA RETANGULAR 4" X 2" BAIXA (0,30 M DO PISO), PVC, INSTALADA EM PAREDE - FORNECIMENTO E INSTALAÇÃO. AF_12/2015	UN	41,00					41,00	DE ACORDO QUANTITATIVO APRESENTADO NO PROJETO ELÉTRICO
2.10.7.	SINAPI	91939	CAIXA RETANGULAR 4" X 2" ALTA (2,00 M DO PISO), PVC, INSTALADA EM PAREDE - FORNECIMENTO E INSTALAÇÃO. AF_12/2015	UN	23,00					23,00	DE ACORDO QUANTITATIVO APRESENTADO NO PROJETO ELÉTRICO
2.10.8.	SINAPI	91967	INTERRUPTOR SIMPLES (3 MÓDULOS), 10A/250V, INCLUINDO SUPORTE E PLACA - FORNECIMENTO E INSTALAÇÃO. AF_12/2015	UN	2,00					2,00	DE ACORDO QUANTITATIVO APRESENTADO NO PROJETO ELÉTRICO
2.10.9.	SINAPI	91959	INTERRUPTOR SIMPLES (2 MÓDULOS), 10A/250V, INCLUINDO SUPORTE E PLACA - FORNECIMENTO E INSTALAÇÃO. AF_12/2015	UN	1,00					1,00	DE ACORDO QUANTITATIVO APRESENTADO NO PROJETO ELÉTRICO
2.10.10.	SINAPI	91953	INTERRUPTOR SIMPLES (1 MÓDULO), 10A/250V, INCLUINDO SUPORTE E PLACA - FORNECIMENTO E INSTALAÇÃO. AF_12/2015	UN	41,00					41,00	DE ACORDO QUANTITATIVO APRESENTADO NO PROJETO ELÉTRICO
2.10.11.	SINAPI	92000	TOMADA BAIXA DE EMBUTIR (1 MÓDULO), 2P+T 10 A, INCLUINDO SUPORTE E PLACA - FORNECIMENTO E INSTALAÇÃO. AF_12/2015	UN	39,00					39,00	DE ACORDO QUANTITATIVO APRESENTADO NO PROJETO ELÉTRICO
2.10.12.	SINAPI	92006	TOMADA BAIXA DE EMBUTIR (2 MÓDULOS), 2P+T 10 A, SEM SUPORTE E SEM PLACA - FORNECIMENTO E INSTALAÇÃO. AF_12/2015	UN	2,00					2,00	DE ACORDO QUANTITATIVO APRESENTADO NO PROJETO ELÉTRICO
2.10.13.	SINAPI	91996	TOMADA MÉDIA DE EMBUTIR (1 MÓDULO), 2P+T 10 A, INCLUINDO SUPORTE E PLACA - FORNECIMENTO E INSTALAÇÃO. AF_12/2015	UN	45,00					45,00	DE ACORDO QUANTITATIVO APRESENTADO NO PROJETO ELÉTRICO
2.10.14.	SINAPI	92004	TOMADA MÉDIA DE EMBUTIR (2 MÓDULOS), 2P+T 10 A, INCLUINDO SUPORTE E PLACA - FORNECIMENTO E INSTALAÇÃO. AF_12/2015	UN	18,00					18,00	DE ACORDO QUANTITATIVO APRESENTADO NO PROJETO ELÉTRICO



2.10.15.	SINAPI	91990	TOMADA ALTA DE EMBUTIR (1 MÓDULO), 2P+T 10 A, SEM SUPORTE E SEM PLACA - FORNECIMENTO E INSTALAÇÃO. AF_12/2015	UN	23,00					23,00	DE ACORDO QUANTITATIVO APRESENTADO NO PROJETO ELÉTRICO
2.10.16.	SINAPI	93656	DISJUNTOR MONOPOLAR TIPO DIN, CORRENTE NOMINAL DE 25A - FORNECIMENTO E INSTALAÇÃO. AF_10/2020	UN	12,00					12,00	DE ACORDO QUANTITATIVO APRESENTADO NO PROJETO ELÉTRICO
2.10.17.	SINAPI	93655	DISJUNTOR MONOPOLAR TIPO DIN, CORRENTE NOMINAL DE 20A - FORNECIMENTO E INSTALAÇÃO. AF_10/2020	UN	7,00					7,00	DE ACORDO QUANTITATIVO APRESENTADO NO PROJETO ELÉTRICO
2.10.18.	SINAPI	93657	DISJUNTOR MONOPOLAR TIPO DIN, CORRENTE NOMINAL DE 32A - FORNECIMENTO E INSTALAÇÃO. AF_10/2020	UN	6,00					6,00	DE ACORDO QUANTITATIVO APRESENTADO NO PROJETO ELÉTRICO
2.10.19.	SINAPI	93653	DISJUNTOR MONOPOLAR TIPO DIN, CORRENTE NOMINAL DE 10A - FORNECIMENTO E INSTALAÇÃO. AF_10/2020	UN	4,00					4,00	DE ACORDO QUANTITATIVO APRESENTADO NO PROJETO ELÉTRICO
2.10.20.	SINAPI-I	43100	QUADRO DE DISTRIBUIÇÃO, EM PVC, DE EMBUTIR, COM BARRAMENTO TERRA / NEUTRO, PARA 48 DISJUNTORES DIN	UN	1,00					1,00	DE ACORDO QUANTITATIVO APRESENTADO NO PROJETO ELÉTRICO
2.10.21.	ORSE	11572	Disjuntor termomagnético tripolar 70 A, padrão DIN (Europeu - linha branca), curva C, 10KA	UNIDADE	1,00					1,00	DE ACORDO QUANTITATIVO APRESENTADO NO PROJETO ELÉTRICO
2.10.22.	SINAPI	93673	DISJUNTOR TRIPOLAR TIPO DIN, CORRENTE NOMINAL DE 50A - FORNECIMENTO E INSTALAÇÃO. AF_10/2020	UN	1,00					1,00	DE ACORDO QUANTITATIVO APRESENTADO NO PROJETO ELÉTRICO
2.10.23.	SINAPI	101877	QUADRO DE DISTRIBUIÇÃO DE ENERGIA EM PVC, DE EMBUTIR, SEM BARRAMENTO, PARA 3 DISJUNTORES - FORNECIMENTO E INSTALAÇÃO. AF_10/2020	UN	1,00					1,00	DE ACORDO QUANTITATIVO APRESENTADO NO PROJETO ELÉTRICO
2.10.24.	ORSE	12971	Luminária Painel Led embutir 18w quadrada, 6000k da G-light ou similar - Rev 01_11/2021	UNIDADE	86,00					86,00	DE ACORDO QUANTITATIVO APRESENTADO NO PROJETO ELÉTRICO
2.11.			FORRO								
2.11.1.	SINAPI	96113	FORRO EM PLACAS DE GESSO, PARA AMBIENTES COMERCIAIS. AF_05/2017_P	M2	441,14					441,14	DE ACORDO AMBIENTE APRESENTADO NO PROJETO
2.11.2.	ORSE	8803	Bate maca em placa MDF e=6mm revestido com chapa aço inox escovado - Rev 01	M2	3,43					3,43	DE ACORDO AMBIENTE APRESENTADO NO PROJETO
2.12.			ESQUADRIAS								
2.12.1.	SINAPI	94570	JANELA DE ALUMÍNIO DE CORRER COM 2 FOLHAS PARA VIDROS, COM VIDROS, BATENTE, ACABAMENTO COM ACETATO OU BRILHANTE E FERRAGENS. EXCLUSIVE ALIZAR E CONTRAMARCO. FORNECIMENTO E INSTALAÇÃO. AF_12/2019	M2	28,72					28,72	DE ACORDO DIMENSÕES APRESENTADO EM PROJETO
2.12.2.	SINAPI	100702	PORTA DE CORRER DE ALUMÍNIO, COM DUAS FOLHAS PARA VIDRO, INCLUSO VIDRO LISO INCOLOR, FECHADURA E PUXADOR, SEM ALIZAR. AF_12/2019	M2	5,76					5,76	DE ACORDO DIMENSÕES APRESENTADO EM PROJETO



2.12.3.	SINAPI	100681	KIT DE PORTA DE MADEIRA FRISADA, SEMI-OCA (LEVE OU MÉDIA), PADRÃO MÉDIO, 70X210CM, ESPESSURA DE 3CM, ITENS INCLUSOS: DOBRADIÇAS, MONTAGEM E INSTALAÇÃO DE BATENTE, FECHADURA COM EXECUÇÃO DO FURO - FORNECIMENTO E INSTALAÇÃO. AF_12/2019	UN	5,00					5,00	DE ACORDO DIMENSÕES APRESENTADO EM PROJETO
2.12.4.	SINAPI	90844	KIT DE PORTA DE MADEIRA PARA PINTURA, SEMI-OCA (LEVE OU MÉDIA), PADRÃO MÉDIO, 90X210CM, ESPESSURA DE 3,5CM, ITENS INCLUSOS: DOBRADIÇAS, MONTAGEM E INSTALAÇÃO DO BATENTE, FECHADURA COM EXECUÇÃO DO FURO - FORNECIMENTO E INSTALAÇÃO. AF_12/2019	UN	6,00					6,00	DE ACORDO DIMENSÕES APRESENTADO EM PROJETO
2.12.5.	SINAPI	100689	KIT DE PORTA DE MADEIRA FRISADA, SEMI-OCA (LEVE OU MÉDIA), PADRÃO MÉDIO, 80X210CM, ESPESSURA DE 3,5CM, ITENS INCLUSOS: DOBRADIÇAS, MONTAGEM E INSTALAÇÃO DE BATENTE, FECHADURA COM EXECUÇÃO DO FURO - FORNECIMENTO E INSTALAÇÃO. AF_12/2019	UN	21,00					21,00	DE ACORDO DIMENSÕES APRESENTADO EM PROJETO
2.12.6	008 micro SINAPI	100700	PORTA DE MADEIRA COMPENSADA LISA PARA PINTURA, 120X210X3,5CM, 2 FOLHAS, INCLUSO ADUELA 2A, ALIZAR 2A E DOBRADIÇAS. AF_12/2019	UN	8,00					8,00	DE ACORDO DIMENSÕES APRESENTADO EM PROJETO
2.13.			PINTURA INTERNA							0,00	
2.13.1.	SINAPI	88497	APLICAÇÃO E LIXAMENTO DE MASSA LÁTEX EM PAREDES, DUAS DEMÃOS. AF_06/2014	M2	1.008,54					1.008,54	DE ACORDO PROJETO
2.13.2.	SINAPI	88489	APLICAÇÃO MANUAL DE PINTURA COM TINTA LÁTEX ACRÍLICA EM PAREDES, DUAS DEMÃOS. AF_06/2014	M2	1.008,54					1.008,54	DE ACORDO PROJETO
2.13.3.	SINAPI	88488	APLICAÇÃO MANUAL DE PINTURA COM TINTA LÁTEX ACRÍLICA EM TETO, DUAS DEMÃOS. AF_06/2014	M2	441,14					441,14	DE ACORDO PROJETO
2.14.			BANCADAS E LOUÇAS								
2.14.1.	ORSE	11736	Bancada em granito branco fortaleza, e = 2cm	M2	16,28					16,28	DE ACORDO QUANTITATIVO E DIMENSÕES APRESENTADA EM PROJETO
2.14.2.	SINAPI	86935	CUBA DE EMBUTIR DE AÇO INOXIDÁVEL MÉDIA, INCLUSO VÁLVULA TIPO AMERICANA EM METAL CROMADO E SIFÃO FLEXÍVEL EM PVC - FORNECIMENTO E INSTALAÇÃO. AF_01/2020	UN	7,00					7,00	DE ACORDO QUANTITATIVO E DIMENSÕES APRESENTADA EM PROJETO
2.14.3.	SINAPI	86911	TORNEIRA CROMADA LONGA, DE PAREDE, 1/2"OU 3/4", PARA PIA DE COZINHA, PADRÃO POPULAR - FORNECIMENTO E INSTALAÇÃO. AF_01/2020	UN	7,00					7,00	DE ACORDO QUANTITATIVO E DIMENSÕES APRESENTADA EM PROJETO



2.14.4.	SINAPI	86940	LAVATÓRIO LOUÇA BRANCA COM COLUNA, 45 X 55CM OU EQUIVALENTE, PADRÃO MÉDIO, INCLUSO SIFÃO TIPO GARRAFA, VÁLVULA E ENGATE FLEXÍVEL DE 40CM EM METAL CROMADO, COM APARELHO MISTURADOR PADRÃO MÉDIO - FORNECIMENTO E INSTALAÇÃO. AF_01/2020	UN	17,00					17,00	DE ACORDO QUANTITATIVO E DIMENSÕES APRESENTADA EM PROJETO
2.14.5.	SINAPI	86932	VASO SANITÁRIO SIFONADO COM CAIXA ACOPLADA LOUÇA BRANCA - PADRÃO MÉDIO, INCLUSO ENGATE FLEXÍVEL EM METAL CROMADO, 1/2 X 40CM - FORNECIMENTO E INSTALAÇÃO. AF_01/2020	UN	6,00					6,00	DE ACORDO QUANTITATIVO E DIMENSÕES APRESENTADA EM PROJETO
2.14.6.	SINAPI	95471	VASO SANITÁRIO SIFONADO CONVENCIONAL PARA PCD SEM FURO FRONTAL COM LOUÇA BRANCA SEM ASSENTO - FORNECIMENTO E INSTALAÇÃO. AF_01/2020	UN	6,00					6,00	DE ACORDO QUANTITATIVO E DIMENSÕES APRESENTADA EM PROJETO
2.14.7.	SINAPI	100867	BARRA DE APOIO RETA, EM ACO INOX POLIDO, COMPRIMENTO 70 CM, FIXADA NA PAREDE - FORNECIMENTO E INSTALAÇÃO. AF_01/2020	UN	12,00					12,00	DE ACORDO QUANTITATIVO E DIMENSÕES APRESENTADA EM PROJETO
2.14.8.	SINAPI	86942	LAVATÓRIO LOUÇA BRANCA SUSPENSO, 29,5 X 39CM OU EQUIVALENTE, PADRÃO POPULAR, INCLUSO SIFÃO TIPO GARRAFA EM PVC, VÁLVULA E ENGATE FLEXÍVEL 30CM EM PLÁSTICO E TORNEIRA CROMADA DE MESA, PADRÃO POPULAR - FORNECIMENTO E INSTALAÇÃO. AF_01/2020	UN	6,00					6,00	DE ACORDO QUANTITATIVO E DIMENSÕES APRESENTADA EM PROJETO
2.14.9.	ORSE	7348	ESPELHO DE CRISTAL 4MM, COM MOLDURA DE ALUMÍNIO, ACABAMENTO EM LAMINADO, DIM. 50 X 80CM	M2	12,00					12,00	DE ACORDO QUANTITATIVO E DIMENSÕES APRESENTADA EM PROJETO
2.14.10.	SINAPI	95546	KIT DE ACESSÓRIOS PARA BANHEIRO EM METAL CROMADO, 5 PECAS, INCLUSO FIXAÇÃO. AF_01/2020	UN	12,00					12,00	DE ACORDO QUANTITATIVO E DIMENSÕES APRESENTADA EM PROJETO
2.14.11.	SINAPI	100860	CHUVEIRO ELÉTRICO COMUM CORPO PLÁSTICO, TIPO DUCHA -FORNECIMENTO E INSTALAÇÃO. AF_01/2020	UN	5,00					5,00	DE ACORDO QUANTITATIVO E DIMENSÕES APRESENTADA EM PROJETO
2.14.12.	ORSE	2017	Tanque simples em mármore sintético c/ torneira cromada (deca linha c23 ref 1153) . c/ válvula de plástico conjunto de fixação, sifão de plástico ou similares	UNIDADE	2,00					2,00	DE ACORDO QUANTITATIVO E DIMENSÕES APRESENTADA EM PROJETO
3.00			ALA 3 - AMPLIAÇÃO								
3.1.			ADMINISTRAÇÃO LOCAL								
3.1.1.	SINAPI	90778	ENGENHEIRO CIVIL DE OBRA PLENO COM ENCARGOS COMPLEMENTARES	H	200,00					200,00	200 HORAS DURANTE ESTA ETAPA DA OBRA
3.1.2.	SINAPI-I	40818	ENCARREGADO GERAL DE OBRAS (MENSALISTA)	MES	2,50					2,50	2,5 MESES DURANTE ESTA ETAPA DA OBRA
3.2.			LOCAÇÃO DE OBRA								



3.2.1.	ORSE	4176	Locação de construção de edificação entre 200 e 1000 m2, inclusive execução de gabarito de madeira	M2	196,38					196,38	ÁREA DO ANEXO CORRESPONDENTE À ETAPA 3
3.3.			FUNDAÇÃO E VIGAS BALDRAME								
3.3.1.	SINAPI	93358	ESCAVAÇÃO MANUAL DE VALA COM PROFUNDIDADE MENOR OU IGUAL A 1,30 M. AF_02/2021	M3	33,46					33,46	DE ACORDO PROJETO ESTRUTURAL - FOLHA 1-4 Á 4-4
3.3.2.	SINAPI	96619	LASTRO DE CONCRETO MAGRO, APLICADO EM BLOCOS DE COROAMENTO OU SAPATAS, ESPESSURA DE 5 CM. AF_08/2017	M2	28,00					28,00	DE ACORDO PROJETO ESTRUTURAL - FOLHA 1-4 Á 4-5
3.3.3.	SINAPI	96535	FABRICAÇÃO, MONTAGEM E DESMONTAGEM DE FÓRMA PARA SAPATA, EM MADEIRA SERRADA, E=25 MM, 4 UTILIZAÇÕES. AF_06/2017	M2	38,41					38,41	DE ACORDO PROJETO ESTRUTURAL - FOLHA 1-4 Á 4-6
3.3.4.	SINAPI	96543	ARMAÇÃO DE BLOCO, VIGA BALDRAME E SAPATA UTILIZANDO AÇO CA-60 DE 5 MM - MONTAGEM. AF_06/2017	KG	152,30					152,30	DE ACORDO PROJETO ESTRUTURAL - FOLHA 1-4 Á 4-7
3.3.5.	SINAPI	96546	ARMAÇÃO DE BLOCO, VIGA BALDRAME OU SAPATA UTILIZANDO AÇO CA-50 DE 10 MM - MONTAGEM. AF_06/2017	KG	407,80					407,80	DE ACORDO PROJETO ESTRUTURAL - FOLHA 1-4 Á 4-8
3.3.6.	27.476 v 008 micro SINAPI	96545	ARMAÇÃO DE BLOCO, VIGA BALDRAME OU SAPATA UTILIZANDO AÇO CA-50 DE 8 MM - MONTAGEM. AF_06/2017	KG	244,10					244,10	DE ACORDO PROJETO ESTRUTURAL - FOLHA 1-4 Á 4-9
3.3.7.	SINAPI	96547	ARMAÇÃO DE BLOCO, VIGA BALDRAME OU SAPATA UTILIZANDO AÇO CA-50 DE 12,5 MM - MONTAGEM. AF_06/2017	KG	20,30					20,30	DE ACORDO PROJETO ESTRUTURAL - FOLHA 1-4 Á 4-10
3.3.8.	SINAPI	94965	CONCRETO FCK = 25MPA, TRAÇO 1:2:3:2,7 (EM MASSA SECA DE CIMENTO/ AREIA MÉDIA/ BRITA 1) - PREPARO MECÂNICO COM BETONEIRA 400 L. AF_05/2021	M3	13,21					13,21	DE ACORDO PROJETO ESTRUTURAL - FOLHA 1-4 Á 4-11
3.3.9.	SINAPI	103670	LANÇAMENTO COM USO DE BALDES, ADENSAMENTO E ACABAMENTO DE CONCRETO EM ESTRUTURAS. AF_02/2022	M3	13,21					13,21	DE ACORDO PROJETO ESTRUTURAL - FOLHA 1-4 Á 4-12
3.3.10.	SINAPI	94319	ATERRO MANUAL DE VALAS COM SOLO ARGILO-ARENOSO E COMPACTAÇÃO MECANIZADA. AF_05/2016	M3	117,81					117,81	DE ACORDO PROJETO ESTRUTURAL - FOLHA 1-4 Á 4-13
3.3.11.	ORSE	4953	Impermeabilização de alicerce e viga baldrame com 2 demãos de tinta asfáltica tipo Neutrol da Vedacit ou similar, exceto argamassa impermeabilização	M2	107,73					107,73	DE ACORDO PROJETO ESTRUTURAL - FOLHA 1-4 Á 4-14
3.4.			SUPERESTRUTURA - PILARES, VIGAS E LAJE								
3.4.1.	SINAPI	92423	MONTAGEM E DESMONTAGEM DE FORMA DE PILARES RETANGULARES E ESTRUTURAS SIMILARES, PE-DIREITO SIMPLES, EM CHAPA DE MADEIRA COMPENSADA RESINADA, 6 UTILIZAÇÕES. AF_09/2020	M2	13,90					13,90	DE ACORDO PROJETO ESTRUTURAL - FOLHA 1-4 Á 4-14



3.4.2.	SINAP I	92775	ARMAÇÃO DE PILAR OU VIGA DE UMA ESTRUTURA CONVENCIONAL DE CONCRETO ARMADO EM UMA EDIFICAÇÃO TERREA OU SOBRADO UTILIZANDO AÇO CA-60 DE 5,0 MM - MONTAGEM. AF_12/2015	KG	194,00					194,00	DE ACORDO PROJETO ESTRUTURAL - FOLHA 1-4 Á 4-15
3.4.3.	SINAP I	92778	ARMAÇÃO DE PILAR OU VIGA DE UMA ESTRUTURA CONVENCIONAL DE CONCRETO ARMADO EM UMA EDIFICAÇÃO TERREA OU SOBRADO UTILIZANDO AÇO CA-50 DE 10,0 MM - MONTAGEM. AF_12/2015	KG	263,60					263,60	DE ACORDO PROJETO ESTRUTURAL - FOLHA 1-4 Á 4-16
3.4.4.	SINAP I	92761	ARMAÇÃO DE PILAR OU VIGA DE UMA ESTRUTURA CONVENCIONAL DE CONCRETO ARMADO EM UM EDIFÍCIO DE MÚLTIPLOS PAVIMENTOS UTILIZANDO AÇO CA-50 DE 8,0 MM - MONTAGEM. AF_12/2015	KG	192,10					192,10	DE ACORDO PROJETO ESTRUTURAL - FOLHA 1-4 Á 4-17
3.4.5.	SINAP I	94965	CONCRETO FCK = 25MPA, TRAÇO 1:2,3:2,7 (EM MASSA SECA DE CIMENTO/ AREIA MÉDIA/ BRITA 1) - PREPARO MECÂNICO COM BETONEIRA 400 L. AF_05/2021	M3	7,63					7,63	DE ACORDO PROJETO ESTRUTURAL - FOLHA 1-4 Á 4-18
3.4.6.	SINAP I	103670	LANÇAMENTO COM USO DE BALDES, ADENSAMENTO E ACABAMENTO DE CONCRETO EM ESTRUTURAS. AF_02/2022	M3	7,63					7,63	DE ACORDO PROJETO ESTRUTURAL - FOLHA 1-4 Á 4-19
3.4.7.	SINAP I	92459	MONTAGEM E DESMONTAGEM DE FÓRMA DE VIGA, ESCORAMENTO COM GARFO DE MADEIRA, PÉ-DIREITO SIMPLES, EM CHAPA DE MADEIRA RESINADA, 6 UTILIZAÇÕES. AF_09/2020	M2	12,75					12,75	DE ACORDO PROJETO ESTRUTURAL - FOLHA 1-4 Á 4-20
3.4.8.	SINAP I	101964	LAJE PRÉ-MOLDADA UNIDIRECIONAL, BIAPOIADA, PARA FORRO, ENCHIMENTO EM CERÂMICA, VIGOTA CONVENCIONAL, ALTURA TOTAL DA LAJE (ENCHIMENTO+CAPA) = (8+3). AF_11/2020	M2	117,08					117,08	DE ACORDO PROJETO ESTRUTURAL - FOLHA 1-4 Á 4-21
3.5.			ALVENARIA DE VEDAÇÃO E CONCRETO MAGRO SOBRE O SOLO							0,00	
3.5.1.	SINAP I	103331	ALVENARIA DE VEDAÇÃO DE BLOCOS CERÂMICOS FURADOS NA HORIZONTAL DE 11,5X19X19 CM (ESPESSURA 11,5 CM) E ARGAMASSA DE ASSENTAMENTO COM PREPARO MANUAL. AF_12/2021	M2	437,50					437,50	QUANTITATIVO APRESENTADO DE ACORDO PLANTA DE CONSTRUÇÃO - FOLHA 04/05
3.5.2.	SINAP I	93196	CONTRAVERGA MOLDADA IN LOCO EM CONCRETO PARA VÃOS DE ATÉ 1,5 M DE COMPRIMENTO. AF_03/2016	M	28,40					28,40	QUANTITATIVO APRESENTADO DE ACORDO PLANTA DE CONSTRUÇÃO - FOLHA 04/06
3.5.3.	SINAP I	93192	VERGA MOLDADA IN LOCO COM UTILIZAÇÃO DE BLOCOS CANALETA PARA PORTAS COM ATÉ 1,5 M DE VÃO. AF_03/2016	M	52,32					52,32	QUANTITATIVO APRESENTADO DE ACORDO PLANTA DE CONSTRUÇÃO - FOLHA 04/07



3.5.4.	SINAP I	95241	LASTRO DE CONCRETO MAGRO, APLICADO EM PISOS, LAJES SOBRE SOLO OU RADIER, ESPESSURA DE 5 CM. AF_07/2016	M2	196,38					196,38	TODA ÁREA QUE CORRESPONDE A CONSTRUÇÃO DO ANEXO 3
3.6.			INSTALAÇÕES HIDRAULICAS								
3.6.1.	SINAP I	89402	TUBO, PVC, SOLDÁVEL, DN 25MM, INSTALADO EM RAMAL DE DISTRIBUIÇÃO DE ÁGUA - FORNECIMENTO E INSTALAÇÃO. AF_12/2014	M	60,17					60,17	DE ACORDO QUANTITATIVO DO PROJETO HIDRAULICO
3.6.2.	SINAP I	94651	TUBO, PVC, SOLDÁVEL, DN 50 MM, INSTALADO EM RESERVAÇÃO DE ÁGUA DE EDIFICAÇÃO QUE POSSUA RESERVATÓRIO DE FIBRA/FIBROCIMENTO FORNECIMENTO E INSTALAÇÃO. AF_06/2016	M	4,80					4,80	DE ACORDO QUANTITATIVO DO PROJETO HIDRAULICO
3.6.3.	SINAP I	89408	JOELHO 90 GRAUS, PVC, SOLDÁVEL, DN 25MM, INSTALADO EM RAMAL DE DISTRIBUIÇÃO DE ÁGUA - FORNECIMENTO E INSTALAÇÃO. AF_12/2014	UN	24,00					24,00	DE ACORDO QUANTITATIVO DO PROJETO HIDRAULICO
3.6.4.	SINAP I	89617	TE, PVC, SOLDÁVEL, DN 25MM, INSTALADO EM PRUMADA DE ÁGUA - FORNECIMENTO E INSTALAÇÃO. AF_12/2014	UN	12,00					12,00	DE ACORDO QUANTITATIVO DO PROJETO HIDRAULICO
3.6.5.	SINAP I	89528	LUVA, PVC, SOLDÁVEL, DN 25MM, INSTALADO EM PRUMADA DE ÁGUA - FORNECIMENTO E INSTALAÇÃO. AF_12/2014	UN	11,00					11,00	DE ACORDO QUANTITATIVO DO PROJETO HIDRAULICO
3.6.6.	27.476 v	SINAP I	89351	REGISTRO DE PRESSÃO BRUTO, LATÃO, ROSCÁVEL, 3/4" - FORNECIMENTO E INSTALAÇÃO. AF_08/2021	UN	11,00				11,00	DE ACORDO QUANTITATIVO DO PROJETO HIDRAULICO
3.6.7.	SINAPI-I	3533	JOELHO DE REDUÇÃO, PVC SOLDÁVEL, 90 GRAUS, 25 MM X 20 MM, PARA ÁGUA FRIA PREDIAL	UN	23,00					23,00	DE ACORDO QUANTITATIVO DO PROJETO HIDRAULICO
3.7.			INSTALAÇÕES SANITÁRIAS								
3.7.1.	SINAPI	89800	TUBO PVC, SERIE NORMAL, ESGOTO PREDIAL, DN 100 MM, FORNECIDO E INSTALADO EM PRUMADA DE ESGOTO SANITÁRIO OU VENTILAÇÃO. AF_12/2014	M	10,40					10,40	DE ACORDO QUANTITATIVO DO PROJETO SANITÁRIO
3.7.2.	SINAPI	89798	TUBO PVC, SERIE NORMAL, ESGOTO PREDIAL, DN 50 MM, FORNECIDO E INSTALADO EM PRUMADA DE ESGOTO SANITÁRIO OU VENTILAÇÃO. AF_12/2014	M	65,96					65,96	DE ACORDO QUANTITATIVO DO PROJETO SANITÁRIO
3.7.3.	SINAPI	89711	TUBO PVC, SERIE NORMAL, ESGOTO PREDIAL, DN 40 MM, FORNECIDO E INSTALADO EM RAMAL DE DESCARGA OU RAMAL DE ESGOTO SANITÁRIO. AF_12/2014	M	36,60					36,60	DE ACORDO QUANTITATIVO DO PROJETO SANITÁRIO



3.7.4.	SINAPI	91796	(COMPOSIÇÃO REPRESENTATIVA) DO SERVIÇO DE INSTALAÇÃO DE TUBO DE PVC, SÉRIE NORMAL, ESGOTO PREDIAL, DN 150 MM (INSTALADO EM SUB-COLETOR AÉREO), INCLUSIVE CONEXÕES, CORTES E FIXAÇÕES, PARA PRÉDIOS. AF_10/2015	M	30,92						30,92	DE ACORDO QUANTITATIVO DO PROJETO SANITÁRIO
3.7.5.	SINAPI	89811	CURVA CURTA 90 GRAUS, PVC, SÉRIE NORMAL, ESGOTO PREDIAL, DN 100 MM, JUNTA ELÁSTICA, FORNECIDO E INSTALADO EM PRUMADA DE ESGOTO SANITÁRIO OU VENTILAÇÃO. AF_12/2014	UN	2,00						2,00	DE ACORDO QUANTITATIVO DO PROJETO SANITÁRIO
3.7.6.	SINAPI	89728	CURVA CURTA 90 GRAUS, PVC, SÉRIE NORMAL, ESGOTO PREDIAL, DN 40 MM, JUNTA SOLDÁVEL, FORNECIDO E INSTALADO EM RAMAL DE DESCARGA OU RAMAL DE ESGOTO SANITÁRIO. AF_12/2014	UN	11,00						11,00	DE ACORDO QUANTITATIVO DO PROJETO SANITÁRIO
3.7.7.	SINAPI	89810	JOELHO 45 GRAUS, PVC, SÉRIE NORMAL, ESGOTO PREDIAL, DN 100 MM, JUNTA ELÁSTICA, FORNECIDO E INSTALADO EM PRUMADA DE ESGOTO SANITÁRIO OU VENTILAÇÃO. AF_12/2014	UN	1,00						1,00	DE ACORDO QUANTITATIVO DO PROJETO SANITÁRIO
3.7.8.	SINAPI	89726	JOELHO 45 GRAUS, PVC, SÉRIE NORMAL, ESGOTO PREDIAL, DN 40 MM, JUNTA SOLDÁVEL, FORNECIDO E INSTALADO EM RAMAL DE DESCARGA OU RAMAL DE ESGOTO SANITÁRIO. AF_12/2014	UN	12,00						12,00	DE ACORDO QUANTITATIVO DO PROJETO SANITÁRIO
3.7.9.	SINAPI	89802	JOELHO 45 GRAUS, PVC, SÉRIE NORMAL, ESGOTO PREDIAL, DN 50 MM, JUNTA ELÁSTICA, FORNECIDO E INSTALADO EM PRUMADA DE ESGOTO SANITÁRIO OU VENTILAÇÃO. AF_12/2014	UN	4,00						4,00	DE ACORDO QUANTITATIVO DO PROJETO SANITÁRIO
3.7.10.	SINAPI	89724	JOELHO 90 GRAUS, PVC, SÉRIE NORMAL, ESGOTO PREDIAL, DN 40 MM, JUNTA SOLDÁVEL, FORNECIDO E INSTALADO EM RAMAL DE DESCARGA OU RAMAL DE ESGOTO SANITÁRIO. AF_12/2014	UN	11,00						11,00	DE ACORDO QUANTITATIVO DO PROJETO SANITÁRIO
3.7.11.	SINAPI	89731	JOELHO 90 GRAUS, PVC, SÉRIE NORMAL, ESGOTO PREDIAL, DN 50 MM, JUNTA ELÁSTICA, FORNECIDO E INSTALADO EM RAMAL DE DESCARGA OU RAMAL DE ESGOTO SANITÁRIO. AF_12/2014	UN	24,00						24,00	DE ACORDO QUANTITATIVO DO PROJETO SANITÁRIO
3.7.12.	ORSE	1636	JUNÇÃO SIMPLES EM PVC RÍGIDO C/ ANEIS, PARA ESGOTO PRIMÁRIO, DIÂM =100 X 50MM	UNIDADE	2,00						2,00	DE ACORDO QUANTITATIVO DO PROJETO SANITÁRIO



3.7.13.	SINAPI	89861	JUNÇÃO SIMPLES, PVC, SERIE NORMAL, ESGOTO PREDIAL, DN 100 X 100 MM, JUNTA ELÁSTICA, FORNECIDO E INSTALADO EM SUBCOLETOR AÉREO DE ESGOTO SANITÁRIO. AF_12/2014	UN	1,00						1,00	DE ACORDO QUANTITATIVO DO PROJETO SANITÁRIO
3.7.14.	ORSE	1687	Junção simples pvc rígido soldável para esgoto secundário ø 150x100mm	UNIDADE	9,00						9,00	DE ACORDO QUANTITATIVO DO PROJETO SANITÁRIO
3.7.15.	SINAPI	89827	JUNÇÃO SIMPLES, PVC, SERIE NORMAL, ESGOTO PREDIAL, DN 50 X 50 MM, JUNTA ELÁSTICA, FORNECIDO E INSTALADO EM PRUMADA DE ESGOTO SANITÁRIO OU VENTILAÇÃO. AF_12/2014	UN	3,00						3,00	DE ACORDO QUANTITATIVO DO PROJETO SANITÁRIO
3.7.16.	ORSE	1583	Redução excêntrica em pvc rígido soldável, para esgoto primário, diâm = 100 x 50mm	UNIDADE	9,00						9,00	DE ACORDO QUANTITATIVO DO PROJETO SANITÁRIO
3.7.17.	COMPOSIÇÃO	1	Ralo sifonado 7 entrada 1 saída 150x150x50mm	UNIDADE	3,00						3,00	DE ACORDO QUANTITATIVO DO PROJETO SANITÁRIO
3.7.18.	SINAPI	98110	CAIXA DE GORDURA PEQUENA (CAPACIDADE: 19 L), CIRCULAR, EM PVC, DIÂMETRO INTERNO= 0,3 M. AF_12/2020	UN	9,00						9,00	DE ACORDO QUANTITATIVO DO PROJETO SANITÁRIO
3.7.19.	SINAPI	97900	CAIXA ENTERRADA HIDRÁULICA RETANGULAR EM ALVENARIA COM TIJOLOS CERÂMICOS MACIÇOS, DIMENSÕES INTERNAS: 0,3X0,3X0,3 M PARA REDE DE ESGOTO. AF_12/2020	UN	6,00						6,00	DE ACORDO QUANTITATIVO DO PROJETO SANITÁRIO
3.7.20.	ORSE	13038	Fossa em alvenaria de tijolo maciço 1,40 x 2,80 x 1,10 m	UNIDADE	1,00						1,00	DE ACORDO QUANTITATIVO DO PROJETO SANITÁRIO
3.8.			REVESTIMENTO DE PAREDE									
3.8.1.	SINAPI	87893	CHAPISCO APLICADO EM ALVENARIA (SEM PRESENÇA DE VÃOS) E ESTRUTURAS DE CONCRETO DE FACHADA, COM COLHER DE PEDREIRO. ARGAMASSA TRAÇO 1:3 COM PREPARO MANUAL. AF_06/2014	M2	875,00						875,00	DE ACORDO PROJETO ARQUITETÔNICO
3.8.2. 27.476 v	SINAPI 008 micro	87550	EMBOÇO, PARA RECEBIMENTO DE CERÂMICA, EM ARGAMASSA TRAÇO 1:2:8. PREPARO MANUAL, APLICADO MANUALMENTE EM FACES INTERNAS DE PAREDES, PARA AMBIENTE COM ÁREA ENTRE 5M2 E 10M2, ESPESSURA DE 10MM, COM EXECUÇÃO DE TALISCAS. AF_06/2014	M2	380,21						380,21	DE ACORDO PROJETO ARQUITETÔNICO
3.8.3.	SINAPI	87530	MASSA ÚNICA, PARA RECEBIMENTO DE PINTURA, EM ARGAMASSA TRAÇO 1:2:8. PREPARO MANUAL, APLICADA MANUALMENTE EM FACES INTERNAS DE PAREDES, ESPESSURA DE 20MM, COM EXECUÇÃO DE TALISCAS. AF_06/2014	M2	494,79						494,79	DE ACORDO PROJETO ARQUITETÔNICO



3.8.4.	SINAPI	87264	REVESTIMENTO CERÂMICO PARA PAREDES INTERNAS COM PLACAS TIPO ESMALTADA EXTRA DE DIMENSÕES 20X20 CM APLICADAS EM AMBIENTES DE ÁREA MENOR QUE 5 M ² NA ALTURA INTEIRA DAS PAREDES. AF_06/2014	M2	380,21					380,21	DE ACORDO PROJETO ARQUITETÔNICO
3.9.			REVESTIMENTO DO PISO E SOLEIRAS DE JANELAS								
3.9.1.	SINAPI	94438	(COMPOSIÇÃO REPRESENTATIVA) DO SERVIÇO DE CONTRAPISO EM ARGAMASSA TRAÇO 1:4 (CIMENTO E AREIA), EM BETONEIRA 400 L, ESPESSURA 3 CM ÁREAS SECAS E 3 CM ÁREAS MOLHADAS, PARA EDIFICAÇÃO HABITACIONAL UNIFAMILIAR (CASA) E EDIFICAÇÃO PÚBLICA PADRÃO. AF_11/2014	M2	199,13					199,13	DE ACORDO PROJETO ARQUITETÔNICO
3.9.2.	ORSE	10175	Piso alta resistência, branco, e=12mm, aplicado com juntas, polido até o esmeril 400 e encerado, exclusive argamassa de regularização	M2	66,35					66,35	DE ACORDO PROJETO ARQUITETÔNICO
3.9.3.	ORSE	2260	Rodapé alta resistência, h = 10 cm	M	73,92					73,92	DE ACORDO PROJETO ARQUITETÔNICO
3.9.4.	SINAPI	87257	REVESTIMENTO CERÂMICO PARA PISO COM PLACAS TIPO ESMALTADA EXTRA DE DIMENSÕES 60X60 CM APLICADA EM AMBIENTES DE ÁREA MAIOR QUE 10 M ² . AF_06/2014	M2	132,78					132,78	DE ACORDO PROJETO ARQUITETÔNICO
3.9.5.	SINAPI	98689	SOLEIRA EM GRANITO, LARGURA 15 CM, ESPESSURA 2,0 CM. AF_09/2020	M	40,25					40,25	DE ACORDO PROJETO ARQUITETÔNICO
3.10.			INSTALAÇÕES ELÉTRICAS								
3.10.1.	SINAPI	91927	CABO DE COBRE FLEXÍVEL ISOLADO, 2,5 MM ² , ANTI-CHAMA 0,6/1,0 KV, PARA CIRCUITOS TERMINAIS - FORNECIMENTO E INSTALAÇÃO. AF_12/2015	M	846,60					846,60	DE ACORDO QUANTITATIVO APRESENTADO NO PROJETO ELÉTRICO
3.10.2.	SINAPI	91929	CABO DE COBRE FLEXÍVEL ISOLADO, 4 MM ² , ANTI-CHAMA 0,6/1,0 KV, PARA CIRCUITOS TERMINAIS - FORNECIMENTO E INSTALAÇÃO. AF_12/2015	M	146,30					146,30	DE ACORDO QUANTITATIVO APRESENTADO NO PROJETO ELÉTRICO
3.10.3.	SINAPI	91835	ELETRODUTO FLEXÍVEL CORRUGADO REFORÇADO, PVC, DN 25 MM (3/4"), PARA CIRCUITOS TERMINAIS, INSTALADO EM FORRO - FORNECIMENTO E INSTALAÇÃO. AF_12/2015	M	271,50					271,50	DE ACORDO QUANTITATIVO APRESENTADO NO PROJETO ELÉTRICO
3.10.4.	SINAPI	91940	CAIXA RETANGULAR 4" X 2" MÉDIA (1,30 M DO PISO), PVC, INSTALADA EM PAREDE - FORNECIMENTO E INSTALAÇÃO. AF_12/2015	UN	37,00					37,00	DE ACORDO QUANTITATIVO APRESENTADO NO PROJETO ELÉTRICO
3.10.5.	SINAPI	91941	CAIXA RETANGULAR 4" X 2" BAIXA (0,30 M DO PISO), PVC, INSTALADA EM PAREDE - FORNECIMENTO E INSTALAÇÃO. AF_12/2015	UN	20,00					20,00	DE ACORDO QUANTITATIVO APRESENTADO NO PROJETO ELÉTRICO



3.10.6.	SINAPI	91939	CAIXA RETANGULAR 4" X 2" ALTA (2,00 M DO PISO), PVC, INSTALADA EM PAREDE - FORNECIMENTO E INSTALAÇÃO. AF_12/2015	UN	10,00					10,00	DE ACORDO QUANTITATIVO APRESENTADO NO PROJETO ELÉTRICO
3.10.7.	SINAPI	91959	INTERRUPTOR SIMPLES (2 MÓDULOS), 10A/250V, INCLUINDO SUPORTE E PLACA - FORNECIMENTO E INSTALAÇÃO. AF_12/2015	UN	1,00					1,00	DE ACORDO QUANTITATIVO APRESENTADO NO PROJETO ELÉTRICO
3.10.8.	SINAPI	91953	INTERRUPTOR SIMPLES (1 MÓDULO), 10A/250V, INCLUINDO SUPORTE E PLACA - FORNECIMENTO E INSTALAÇÃO. AF_12/2015	UN	25,00					25,00	DE ACORDO QUANTITATIVO APRESENTADO NO PROJETO ELÉTRICO
3.10.9.	SINAPI	92000	TOMADA BAIXA DE EMBUTIR (1 MÓDULO), 2P+T 10 A, INCLUINDO SUPORTE E PLACA - FORNECIMENTO E INSTALAÇÃO. AF_12/2015	UN	11,00					11,00	DE ACORDO QUANTITATIVO APRESENTADO NO PROJETO ELÉTRICO
3.10.10.	SINAPI	91996	TOMADA MÉDIA DE EMBUTIR (1 MÓDULO), 2P+T 10 A, INCLUINDO SUPORTE E PLACA - FORNECIMENTO E INSTALAÇÃO. AF_12/2015	UN	20,00					20,00	DE ACORDO QUANTITATIVO APRESENTADO NO PROJETO ELÉTRICO
3.10.11.	SINAPI	91990	TOMADA ALTA DE EMBUTIR (1 MÓDULO), 2P+T 10 A, SEM SUPORTE E SEM PLACA - FORNECIMENTO E INSTALAÇÃO. AF_12/2015	UN	10,00					10,00	DE ACORDO QUANTITATIVO APRESENTADO NO PROJETO ELÉTRICO
3.10.12.	SINAPI	93656	DISJUNTOR MONOPOLAR TIPO DIN, CORRENTE NOMINAL DE 25A - FORNECIMENTO E INSTALAÇÃO. AF_10/2020	UN	2,00					2,00	DE ACORDO QUANTITATIVO APRESENTADO NO PROJETO ELÉTRICO
3.10.13.	SINAPI	93655	DISJUNTOR MONOPOLAR TIPO DIN, CORRENTE NOMINAL DE 20A - FORNECIMENTO E INSTALAÇÃO. AF_10/2020	UN	2,00					2,00	DE ACORDO QUANTITATIVO APRESENTADO NO PROJETO ELÉTRICO
3.10.14.	SINAPI	93653	DISJUNTOR MONOPOLAR TIPO DIN, CORRENTE NOMINAL DE 10A - FORNECIMENTO E INSTALAÇÃO. AF_10/2020	UN	2,00					2,00	DE ACORDO QUANTITATIVO APRESENTADO NO PROJETO ELÉTRICO
3.10.15.	SINAPI	93659	DISJUNTOR MONOPOLAR TIPO DIN, CORRENTE NOMINAL DE 50A - FORNECIMENTO E INSTALAÇÃO. AF_10/2020	UN	1,00					1,00	DE ACORDO QUANTITATIVO APRESENTADO NO PROJETO ELÉTRICO
3.10.16.	SINAPI	101875	QUADRO DE DISTRIBUIÇÃO DE ENERGIA EM CHAPA DE AÇO GALVANIZADO, DE EMBUTIR, COM BARRAMENTO TRIFÁSICO, PARA 12 DISJUNTORES DIN 100A - FORNECIMENTO E INSTALAÇÃO. AF_10/2020	UN	1,00					1,00	DE ACORDO QUANTITATIVO APRESENTADO NO PROJETO ELÉTRICO
3.10.17.	ORSE	12971	Luminária Painel Led embutir 18w quadrada, 6000k da G-light ou similar - Rev 01_11/2021	UNIDADE	32,00					32,00	DE ACORDO QUANTITATIVO APRESENTADO NO PROJETO ELÉTRICO
3.11.			FORRO								
3.11.1.	SINAPI	96113	FORRO EM PLACAS DE GESSO, PARA AMBIENTES COMERCIAIS. AF_05/2017_P	M2	199,13					199,13	DE ACORDO PROJETO ARQUITETÔNICO
3.12.			ESQUADRIAS								



3.12.1.	SINAPI	94570	JANELA DE ALUMÍNIO DE CORRER COM 2 FOLHAS PARA VIDROS, COM VIDROS, BATENTE, ACABAMENTO COM ACETATO OU BRILHANTE E FERRAGENS. EXCLUSIVE ALIZAR E CONTRAMARCO. FORNECIMENTO E INSTALAÇÃO. AF_12/2019	M2	16,79					16,79	DE ACORDO DIMENSÕES DE QUANTITATIVO APRESENTADO NO PROJETO ARQUITETÔNICO
3.12.2.	SINAPI	100702	PORTA DE CORRER DE ALUMÍNIO, COM DUAS FOLHAS PARA VIDRO, INCLUSO VIDRO LISO INCOLOR, FECHADURA E PUXADOR, SEM ALIZAR. AF_12/2019	M2	6,72					6,72	DE ACORDO DIMENSÕES DE QUANTITATIVO APRESENTADO NO PROJETO ARQUITETÔNICO
3.12.3.	SINAPI	100689	KIT DE PORTA DE MADEIRA FRISADA, SEMI-OCA (LEVE OU MÉDIA), PADRÃO MÉDIO, 80X210CM, ESPESSURA DE 3,5CM, ITENS INCLUSOS: DOBRADIÇAS, MONTAGEM E INSTALAÇÃO DE BATENTE, FECHADURA COM EXECUÇÃO DO FURO - FORNECIMENTO E INSTALAÇÃO. AF_12/2019	UN	16,00					16,00	DE ACORDO DIMENSÕES DE QUANTITATIVO APRESENTADO NO PROJETO ARQUITETÔNICO
3.12.4.	SINAPI	100700	PORTA DE MADEIRA COMPENSADA LISA PARA PINTURA, 120X210X3,5CM, 2 FOLHAS, INCLUSO ADUELA 2A, ALIZAR 2A E DOBRADIÇAS. AF_12/2019	UN	3,00					3,00	DE ACORDO DIMENSÕES DE QUANTITATIVO APRESENTADO NO PROJETO ARQUITETÔNICO
3.13.			PINTURA INTERNA							0,00	
3.13.1.	SINAPI	88497	APLICAÇÃO E LIXAMENTO DE MASSA LÁTEX EM PAREDES, DUAS DEMÃOS. AF_06/2014	M2	174,01					174,01	DE ACORDO PROJETO ARQUITETÔNICO
3.13.2.	SINAPI	88489	APLICAÇÃO MANUAL DE PINTURA COM TINTA LÁTEX ACRÍLICA EM PAREDES, DUAS DEMÃOS. AF_06/2014	M2	174,01					174,01	DE ACORDO PROJETO ARQUITETÔNICO
3.13.3.	SINAPI	88488	APLICAÇÃO MANUAL DE PINTURA COM TINTA LÁTEX ACRÍLICA EM TETO, DUAS DEMÃOS. AF_06/2014	M2	199,13					199,13	DE ACORDO PROJETO ARQUITETÔNICO
3.14.			BANCADAS E LOUÇAS								
3.14.1.	ORSE	11736	Bancada em granito branco fortaleza, e = 2cm	M2	13,72					13,72	DE ACORDO DIMENSÃO APRESENTADA NO PROJETO ARQUITETÔNICO
3.14.2.	SINAPI	86901	CUBA DE EMBUTIR OVAL EM LOUÇA BRANCA, 35 X 50CM OU EQUIVALENTE - FORNECIMENTO E INSTALAÇÃO. AF_01/2020	UN	1,00					1,00	DE ACORDO QUANTITATIVO APRESENTADA NO PROJETO ARQUITETÔNICO
3.14.3.	SINAPI	86935	CUBA DE EMBUTIR DE AÇO INOXIDÁVEL MÉDIA, INCLUSO VÁLVULA TIPO AMERICANA EM METAL CROMADO E SIFÃO FLEXÍVEL EM PVC - FORNECIMENTO E INSTALAÇÃO. AF_01/2020	UN	11,00					11,00	DE ACORDO QUANTITATIVO APRESENTADA NO PROJETO ARQUITETÔNICO
3.14.4.	SINAPI	86911	TORNEIRA CROMADA LONGA, DE PAREDE, 1/2"OU 3/4", PARA PIA DE COZINHA, PADRÃO POPULAR - FORNECIMENTO E INSTALAÇÃO. AF_01/2020	UN	11,00					11,00	DE ACORDO QUANTITATIVO APRESENTADA NO PROJETO ARQUITETÔNICO



3.14.5.	SINAPI	86915	TORNEIRA CROMADA DE MESA, 1/2"OU 3/4", PARA LAVATÓRIO, PADRÃO MÉDIO - FORNECIMENTO E INSTALAÇÃO. AF_01/2020	UN	1,00					1,00	DE ACORDO QUANTITATIVO APRESENTADA NO PROJETO ARQUITETÔNICO
3.14.6.	SINAPI	86940	LAVATÓRIO LOUÇA BRANCA COM COLUNA, 45 X 55CM OU EQUIVALENTE, PADRÃO MÉDIO, INCLUSO SIFÃO TIPO GARRAFA, VÁLVULA E ENGATE FLEXÍVEL DE 40CM EM METAL CROMADO, COM APARELHO MISTURADOR PADRÃO MÉDIO - FORNECIMENTO E INSTALAÇÃO. AF_01/2020	UN	9,00					9,00	DE ACORDO QUANTITATIVO APRESENTADA NO PROJETO ARQUITETÔNICO
3.14.7.	SINAPI	86932	VASO SANITÁRIO SIFONADO COM CAIXA ACOPLADA LOUÇA BRANCA - PADRÃO MÉDIO, INCLUSO ENGATE FLEXÍVEL EM METAL CROMADO, 1/2 X 40CM - FORNECIMENTO E INSTALAÇÃO. AF_01/2020	UN	2,00					2,00	DE ACORDO QUANTITATIVO APRESENTADA NO PROJETO ARQUITETÔNICO
3.14.8.	ORSE	7348	ESPELHO DE CRISTAL 4MM, COM MOLDURA DE ALUMÍNIO, ACABAMENTO EM LAMINADO, DIM. 50 X 80CM	M2	2,00					2,00	DE ACORDO QUANTITATIVO APRESENTADA NO PROJETO ARQUITETÔNICO
3.14.9.	SINAPI	95546	KIT DE ACESSÓRIOS PARA BANHEIRO EM METAL CROMADO, 5 PECAS, INCLUSO FIXAÇÃO. AF_01/2020	UN	2,00					2,00	DE ACORDO QUANTITATIVO APRESENTADA NO PROJETO ARQUITETÔNICO
3.14.10.	ORSE	2017	Tanque simples em mármore sintético c/ torneira cromada (deca linha c23 ref 1153) . c/ válvula de plástico conjunto de fixação, sifão de plástico ou similares	UNIDADE	1,00					1,00	DE ACORDO QUANTITATIVO APRESENTADA NO PROJETO ARQUITETÔNICO
4.00			ALA 4 - REFORMA								
4.1.			ADMINISTRAÇÃO LOCAL								
4.1.1.	SINAPI	90778	ENGENHEIRO CIVIL DE OBRA PLENO COM ENCARGOS COMPLEMENTARES	H	200,00					200,00	200 HORAS DURANTE ESTA ETAPA DA OBRA
4.1.2.	SINAPI-I	40818	ENCARREGADO GERAL DE OBRAS (MENSALISTA)	MES	2,50					2,50	2,5 MESES DURANTE ESTA ETAPA DA OBRA
4.2.			DEMOLIÇÃO							0,00	
4.2.1.	SINAPI	97622	DEMOLIÇÃO DE ALVENARIA DE BLOCO FURADO, DE FORMA MANUAL, SEM REAPROVEITAMENTO. AF_12/2017	M3	27,00					27,00	DE ACORDO PROJETO DE DEMOLIÇÃO
4.2.2.	ORSE	3240	Demolição de piso de alta resistência	M2	195,46					195,46	DE ACORDO PROJETO DE DEMOLIÇÃO
4.3.			FUNDAÇÃO E VIGAS BALDRAME								
4.3.1.	SINAPI	93358	ESCAVAÇÃO MANUAL DE VALA COM PROFUNDIDADE MENOR OU IGUAL A 1,30 M. AF_02/2021	M3	77,60					77,60	DE ACORDO PROJETO ESTRUTURAL
4.3.2.	SINAPI	96619	LASTRO DE CONCRETO MAGRO, APLICADO EM BLOCOS DE COROAMENTO OU SAPATAS, ESPESSURA DE 5 CM. AF_08/2017	M2	67,00					67,00	DE ACORDO PROJETO ESTRUTURAL
4.3.3. 27.476 v	008 micro SINAPI	96535	FABRICAÇÃO, MONTAGEM E DESMONTAGEM DE FÓRMA PARA SAPATA, EM MADEIRA SERRADA, E=25 MM, 4 UTILIZAÇÕES. AF_06/2017	M2	78,92					78,92	DE ACORDO PROJETO ESTRUTURAL



4.3.4.	SINAP I	96543	ARMAÇÃO DE BLOCO, VIGA BALDRAME E SAPATA UTILIZANDO AÇO CA-60 DE 5 MM - MONTAGEM. AF_06/2017	KG	296,10					296,10	DE ACORDO PROJETO ESTRUTURAL
4.3.5.	SINAP I	96546	ARMAÇÃO DE BLOCO, VIGA BALDRAME OU SAPATA UTILIZANDO AÇO CA-50 DE 10 MM - MONTAGEM. AF_06/2017	KG	856,10					856,10	DE ACORDO PROJETO ESTRUTURAL
4.3.6.	SINAP I	96545	ARMAÇÃO DE BLOCO, VIGA BALDRAME OU SAPATA UTILIZANDO AÇO CA-50 DE 8 MM - MONTAGEM. AF_06/2017	KG	437,40					437,40	DE ACORDO PROJETO ESTRUTURAL
4.3.7.	SINAP I	94965	CONCRETO FCK = 25MPA, TRAÇO 1:2,3:2,7 (EM MASSA SECA DE CIMENTO/ AREIA MÉDIA/ BRITA 1) - PREPARO MECÂNICO COM BETONEIRA 400 L. AF_05/2021	M3	29,15					29,15	DE ACORDO PROJETO ESTRUTURAL
4.3.8.	SINAP I	103670	LANÇAMENTO COM USO DE BALDES, ADENSAMENTO E ACABAMENTO DE CONCRETO EM ESTRUTURAS. AF_02/2022	M3	29,15					29,15	DE ACORDO PROJETO ESTRUTURAL
4.3.9.	ORSE	4953	Impermeabilização de alicerce e viga baldrame com 2 demãos de tinta asfáltica tipo Neutrol da Vedacit ou similar, exceto argamassa impermeabilização	M2	205,81					205,81	DE ACORDO PROJETO ESTRUTURAL
4.4.			SUPERESTRUTURA - PILARES, VIGAS E LAJE								
4.4.1.	SINAP I	92423	MONTAGEM E DESMONTAGEM DE FÓRMA DE PILARES RETANGULARES E ESTRUTURAS SIMILARES, PÉ-DIREITO SIMPLES, EM CHAPA DE MADEIRA COMPENSADA RESINADA, 6 UTILIZAÇÕES. AF_09/2020	M2	64,35					64,35	DE ACORDO PROJETO ESTRUTURAL
4.4.2.	SINAP I	92775	ARMAÇÃO DE PILAR OU VIGA DE UMA ESTRUTURA CONVENCIONAL DE CONCRETO ARMADO EM UMA EDIFICAÇÃO TÉRREA OU SOBRADO UTILIZANDO AÇO CA-60 DE 5,0 MM - MONTAGEM. AF_12/2015	KG	494,90					494,90	DE ACORDO PROJETO ESTRUTURAL
4.4.3.	SINAP I	92778	ARMAÇÃO DE PILAR OU VIGA DE UMA ESTRUTURA CONVENCIONAL DE CONCRETO ARMADO EM UMA EDIFICAÇÃO TÉRREA OU SOBRADO UTILIZANDO AÇO CA-50 DE 10,0 MM - MONTAGEM. AF_12/2015	KG	576,20					576,20	DE ACORDO PROJETO ESTRUTURAL
4.4.4.	SINAP I	92761	ARMAÇÃO DE PILAR OU VIGA DE UMA ESTRUTURA CONVENCIONAL DE CONCRETO ARMADO EM UM EDIFÍCIO DE MÚLTIPLOS PAVIMENTOS UTILIZANDO AÇO CA-50 DE 8,0 MM - MONTAGEM. AF_12/2015	KG	438,60					438,60	DE ACORDO PROJETO ESTRUTURAL
4.4.5.	SINAP I	94965	CONCRETO FCK = 25MPA, TRAÇO 1:2,3:2,7 (EM MASSA SECA DE CIMENTO/ AREIA MÉDIA/ BRITA 1) - PREPARO MECÂNICO COM BETONEIRA 400 L. AF_05/2021	M3	18,32					18,32	DE ACORDO PROJETO ESTRUTURAL



4.4.6.	SINAP I	103670	LANÇAMENTO COM USO DE BALDES, ADENSAMENTO E ACABAMENTO DE CONCRETO EM ESTRUTURAS. AF_02/2022	M3	18,32					18,32	DE ACORDO PROJETO ESTRUTURAL
4.4.7.	SINAP I	92459	MONTAGEM E DESMONTAGEM DE FÓRMA DE VIGA, ESCORAMENTO COM GARFO DE MADEIRA, PÉ-DIREITO SIMPLES, EM CHAPA DE MADEIRA RESINADA, 6 UTILIZAÇÕES. AF_09/2020	M2	206,02					206,02	DE ACORDO PROJETO ESTRUTURAL
4.5.			ALVENARIA DE VEDAÇÃO E CONCRETO MAGRO SOBRE O SOLO							0,00	
4.5.1.	SINAP I	103331	ALVENARIA DE VEDAÇÃO DE BLOCOS CERÂMICOS FURADOS NA HORIZONTAL DE 11,5X19X19 CM (ESPESSURA 11,5 CM) E ARGAMASSA DE ASSENTAMENTO COM PREPARO MANUAL. AF_12/2021	M2	704,02					704,02	DE ACORDO PROJETO ARQUITETÔNICO
4.5.2.	SINAP I	93196	CONTRAVERGA MOLDADA IN LOCO EM CONCRETO PARA VÃOS DE ATÉ 1,5 M DE COMPRIMENTO. AF_03/2016	M	76,77					76,77	DE ACORDO PROJETO ARQUITETÔNICO
4.5.3.	SINAP I	93192	VERGA MOLDADA IN LOCO COM UTILIZAÇÃO DE BLOCOS CANALETA PARA PORTAS COM ATÉ 1,5 M DE VÃO. AF_03/2016	M	124,94					124,94	DE ACORDO PROJETO ARQUITETÔNICO
4.5.4.	SINAP I	95241	LASTRO DE CONCRETO MAGRO, APLICADO EM PISOS, LAJES SOBRE SOLO OU RADIER, ESPESSURA DE 5 CM. AF_07/2016	M2	335,13					335,13	DE ACORDO PROJETO ARQUITETÔNICO
4.6.			INSTALAÇÕES HIDRAULICAS								
4.6.1.	SINAP I	89402	TUBO, PVC, SOLDÁVEL, DN 25MM, INSTALADO EM RAMAL DE DISTRIBUIÇÃO DE ÁGUA - FORNECIMENTO E INSTALAÇÃO. AF_12/2014	M	55,86					55,86	DE ACORDO PROJETO HIDRAULICO
4.6.2.	SINAP I	94651	TUBO, PVC, SOLDÁVEL, DN 50 MM, INSTALADO EM RESERVAÇÃO DE ÁGUA DE EDIFICAÇÃO QUE POSSUA RESERVATÓRIO DE FIBRA/FIBROCIMENTO FORNECIMENTO E INSTALAÇÃO. AF_06/2016	M	28,01					28,01	DE ACORDO PROJETO HIDRAULICO
4.6.3.	SINAP I	89408	JOELHO 90 GRAUS, PVC, SOLDÁVEL, DN 25MM, INSTALADO EM RAMAL DE DISTRIBUIÇÃO DE ÁGUA - FORNECIMENTO E INSTALAÇÃO. AF_12/2014	UN	21,00					21,00	DE ACORDO PROJETO HIDRAULICO
4.6.4.	SINAP I	94678	JOELHO 90 GRAUS, PVC, SOLDÁVEL, DN 50 MM INSTALADO EM RESERVAÇÃO DE ÁGUA DE EDIFICAÇÃO QUE POSSUA RESERVATÓRIO DE FIBRA/FIBROCIMENTO FORNECIMENTO E INSTALAÇÃO. AF_06/2016	UN	3,00					3,00	DE ACORDO PROJETO HIDRAULICO
4.6.5.	SINAP I	89617	TE, PVC, SOLDÁVEL, DN 25MM, INSTALADO EM PRUMADA DE ÁGUA - FORNECIMENTO E INSTALAÇÃO. AF_12/2014	UN	10,00					10,00	DE ACORDO PROJETO HIDRAULICO



4.6.6.	27.476 v	008 m ³ ic ^M _F o ^{API}	89528	LUVA, PVC, SOLDÁVEL, DN 25MM, INSTALADO EM PRUMADA DE ÁGUA - FORNECIMENTO E INSTALAÇÃO. AF_12/2014	UN	9,00						9,00	DE ACORDO PROJETO HIDRAULICO
4.6.7.		SINAPI	89575	LUVA, PVC, SOLDÁVEL, DN 50MM, INSTALADO EM PRUMADA DE ÁGUA - FORNECIMENTO E INSTALAÇÃO. AF_12/2014	UN	3,00						3,00	DE ACORDO PROJETO HIDRAULICO
4.6.8.		SINAPI-I	3533	JOELHO DE REDUCAO, PVC SOLDÁVEL, 90 GRAUS, 25 MM X 20 MM, PARA AGUA FRIA PREDIAL	UN	16,00						16,00	DE ACORDO PROJETO HIDRAULICO
4.6.9.		SINAPI-I	3524	JOELHO PVC, SOLDÁVEL, COM BUCHA DE LATAO, 90 GRAUS, 25 MM X 3/4", PARA AGUA FRIA PREDIAL	UN	7,00						7,00	DE ACORDO PROJETO HIDRAULICO
4.6.10.		SINAPI	94497	REGISTRO DE GAVETA BRUTO, LATÃO, ROSCÁVEL, 1 1/2" - FORNECIMENTO E INSTALAÇÃO. AF_08/2021	UN	3,00						3,00	DE ACORDO PROJETO HIDRAULICO
4.6.11.		SINAPI	89351	REGISTRO DE PRESSÃO BRUTO, LATÃO, ROSCÁVEL, 3/4" - FORNECIMENTO E INSTALAÇÃO. AF_08/2021	UN	11,00						11,00	DE ACORDO PROJETO HIDRAULICO
4.7.				INSTALAÇÕES SANITÁRIAS									
4.7.1.		SINAPI	89800	TUBO PVC, SERIE NORMAL, ESGOTO PREDIAL, DN 100 MM, FORNECIDO E INSTALADO EM PRUMADA DE ESGOTO SANITÁRIO OU VENTILAÇÃO. AF_12/2014	M	14,53						14,53	DE ACORDO PROJETO SANITÁRIO
4.7.2.		SINAPI	89798	TUBO PVC, SERIE NORMAL, ESGOTO PREDIAL, DN 50 MM, FORNECIDO E INSTALADO EM PRUMADA DE ESGOTO SANITÁRIO OU VENTILAÇÃO. AF_12/2014	M	25,93						25,93	DE ACORDO PROJETO SANITÁRIO
4.7.3.		SINAPI	89711	TUBO PVC, SERIE NORMAL, ESGOTO PREDIAL, DN 40 MM, FORNECIDO E INSTALADO EM RAMAL DE DESCARGA OU RAMAL DE ESGOTO SANITÁRIO. AF_12/2014	M	34,49						34,49	DE ACORDO PROJETO SANITÁRIO
4.7.4.		SINAPI	91796	(COMPOSIÇÃO REPRESENTATIVA) DO SERVIÇO DE INSTALAÇÃO DE TUBO DE PVC, SÉRIE NORMAL, ESGOTO PREDIAL, DN 150 MM (INSTALADO EM SUB-COLETOR AÉREO). INCLUSIVE CONEXÕES, CORTES E FIXAÇÕES, PARA PRÉDIOS. AF_10/2015	M	21,43						21,43	DE ACORDO PROJETO SANITÁRIO
4.7.5.		SINAPI	89811	CURVA CURTA 90 GRAUS, PVC, SERIE NORMAL, ESGOTO PREDIAL, DN 100 MM, JUNTA ELÁSTICA, FORNECIDO E INSTALADO EM PRUMADA DE ESGOTO SANITÁRIO OU VENTILAÇÃO. AF_12/2014	UN	3,00						3,00	DE ACORDO PROJETO SANITÁRIO



4.7.6.	SINAPI	89728	CURVA CURTA 90 GRAUS, PVC, SERIE NORMAL, ESGOTO PREDIAL, DN 40 MM, JUNTA SOLDÁVEL, FORNECIDO E INSTALADO EM RAMAL DE DESCARGA OU RAMAL DE ESGOTO SANITÁRIO. AF_12/2014	UN	13,00						13,00	DE ACORDO PROJETO SANITÁRIO
4.7.7.	SINAPI	89810	JOELHO 45 GRAUS, PVC, SERIE NORMAL, ESGOTO PREDIAL, DN 100 MM, JUNTA ELÁSTICA, FORNECIDO E INSTALADO EM PRUMADA DE ESGOTO SANITÁRIO OU VENTILAÇÃO. AF_12/2014	UN	4,00						4,00	DE ACORDO PROJETO SANITÁRIO
4.7.8.	SINAPI	89726	JOELHO 45 GRAUS, PVC, SERIE NORMAL, ESGOTO PREDIAL, DN 40 MM, JUNTA SOLDÁVEL, FORNECIDO E INSTALADO EM RAMAL DE DESCARGA OU RAMAL DE ESGOTO SANITÁRIO. AF_12/2014	UN	12,00						12,00	DE ACORDO PROJETO SANITÁRIO
4.7.9.	SINAPI	89802	JOELHO 45 GRAUS, PVC, SERIE NORMAL, ESGOTO PREDIAL, DN 50 MM, JUNTA ELÁSTICA, FORNECIDO E INSTALADO EM PRUMADA DE ESGOTO SANITÁRIO OU VENTILAÇÃO. AF_12/2014	UN	6,00						6,00	DE ACORDO PROJETO SANITÁRIO
4.7.10.	SINAPI	89739	JOELHO 45 GRAUS, PVC, SERIE NORMAL, ESGOTO PREDIAL, DN 75 MM, JUNTA ELÁSTICA, FORNECIDO E INSTALADO EM RAMAL DE DESCARGA OU RAMAL DE ESGOTO SANITÁRIO. AF_12/2014	UN	4,00						4,00	DE ACORDO PROJETO SANITÁRIO
4.7.11.	SINAPI	89724	JOELHO 90 GRAUS, PVC, SERIE NORMAL, ESGOTO PREDIAL, DN 40 MM, JUNTA SOLDÁVEL, FORNECIDO E INSTALADO EM RAMAL DE DESCARGA OU RAMAL DE ESGOTO SANITÁRIO. AF_12/2014	UN	12,00						12,00	DE ACORDO PROJETO SANITÁRIO
4.7.12.	ORSE	1636	JUNÇÃO SIMPLES EM PVC RÍGIDO C/ ANEIS, PARA ESGOTO PRIMÁRIO, DIÂM = 100 X 50MM	UNIDADE	3,00						3,00	DE ACORDO PROJETO SANITÁRIO
4.7.13.	SINAPI	89861	JUNÇÃO SIMPLES, PVC, SERIE NORMAL, ESGOTO PREDIAL, DN 100 X 100 MM, JUNTA ELÁSTICA, FORNECIDO E INSTALADO EM SUBCOLETOR AÉREO DE ESGOTO SANITÁRIO. AF_12/2014	UN	1,00						1,00	DE ACORDO PROJETO SANITÁRIO
4.7.14.	ORSE	1687	Junção simples pvc rígido soldável para esgoto secundário ø 150x100mm	UNIDADE	4,00						4,00	DE ACORDO PROJETO SANITÁRIO
4.7.15.	ORSE	16,34	Junção simples em pvc rígido c/ anéis, para esgoto primário, diâm = 75 x 50mm	UNIDADE	1,00						1,00	DE ACORDO PROJETO SANITÁRIO
4.7.16.	ORSE	1656	Redução excêntrica em pvc rígido c/ anéis, para esgoto primário, diâm = 100 x 50mm	UNIDADE	3,00						3,00	DE ACORDO PROJETO SANITÁRIO
4.7.17.	ORSE	1703	Ralo sifonado em pvc d = 100 mm, saída 40 mm, com grelha acabamento branco	UNIDADE	1,00						1,00	DE ACORDO PROJETO SANITÁRIO



4.7.18.	COMPOSIÇÃO	1	Ralo sifonado 7 entrada 1 saída 150x150x50mm	UNIDADE	8,00					8,00	DE ACORDO PROJETO SANITÁRIO
4.7.19.	SINAPI	97900	CAIXA ENTERRADA HIDRÁULICA RETANGULAR EM ALVENARIA COM TIJOLOS CERÂMICOS MACIÇOS, DIMENSÕES INTERNAS: 0,3X0,3X0,3 M PARA REDE DE ESGOTO. AF_12/2020	UN	2,00					2,00	DE ACORDO PROJETO SANITÁRIO
4.7.20.	ORSE	13038	Fossa em alvenaria de tijolo maciço 1,40 x 2,80 x 1,10 m	UNIDADE	1,00					1,00	DE ACORDO PROJETO SANITÁRIO
4.7.21.	ORSE	4112	Grelha em barras de ferro de 1/2", cruzadas, espaçamento 5cm	M2	3,10					3,10	DE ACORDO PROJETO SANITÁRIO
4.8.			REVESTIMENTO DE PAREDE								
4.8.1.	SINAPI	87893	CHAPISCO APLICADO EM ALVENARIA (SEM PRESENÇA DE VÃOS) E ESTRUTURAS DE CONCRETO DE FACHADA, COM COLHER DE PEDREIRO. ARGAMASSA TRAÇO 1:3 COM PREPARO MANUAL. AF_06/2014	M2	1.408,40					1.408,40	DE ACORDO PROJETO ARQUITETÔNICO
4.8.2.	SINAPI	87550	EMBOÇO, PARA RECEBIMENTO DE CERÂMICA, EM ARGAMASSA TRAÇO 1:2:8. PREPARO MANUAL, APLICADO MANUALMENTE EM FACES INTERNAS DE PAREDES, PARA AMBIENTE COM ÁREA ENTRE 5M2 E 10M2, ESPESSURA DE 10MM, COM EXECUÇÃO DE TALISCAS. AF_06/2014	M2	322,93					322,93	DE ACORDO PROJETO ARQUITETÔNICO
4.8.3.	SINAPI	87530	MASSA ÚNICA, PARA RECEBIMENTO DE PINTURA, EM ARGAMASSA TRAÇO 1:2:8. PREPARO MANUAL, APLICADA MANUALMENTE EM FACES INTERNAS DE PAREDES, ESPESSURA DE 20MM, COM EXECUÇÃO DE TALISCAS. AF_06/2014	M2	1.085,47					1.085,47	DE ACORDO PROJETO ARQUITETÔNICO
4.8.4.	SINAPI	87264	REVESTIMENTO CERÂMICO PARA PAREDES INTERNAS COM PLACAS TIPO ESMALTADA EXTRA DE DIMENSÕES 20X20 CM APLICADAS EM AMBIENTES DE ÁREA MENOR QUE 5 M² NA ALTURA INTEIRA DAS PAREDES. AF_06/2014	M2	322,93					322,93	DE ACORDO PROJETO ARQUITETÔNICO
4.9.			REVESTIMENTO DO PISO E SOLEIRAS DE JANELAS								
4.9.1.	SINAPI	94438	(COMPOSIÇÃO REPRESENTATIVA) DO SERVIÇO DE CONTRAPISO EM ARGAMASSA TRAÇO 1:4 (CIMENTO E AREIA), EM BETONEIRA 400 L, ESPESSURA 3 CM ÁREAS SECAS E 3 CM ÁREAS MOLHADAS, PARA EDIFICAÇÃO HABITACIONAL UNIFAMILIAR (CASA) E EDIFICAÇÃO PÚBLICA PADRÃO. AF_11/2014	M2	405,39					405,39	DE ACORDO DIMENSÕES APRESENTADO NO PROJETO
4.9.2.	ORSE	10175	Piso alta resistencia, branco, e=12mm, aplicado com juntas, polido até o esmeril 400 e encerado, exclusive argamassa de regularização	M2	364,00					364,00	DE ACORDO DIMENSÕES APRESENTADO NO PROJETO



4.9.3.	ORSE	2260	Rodapé alta resistência, h = 10 cm	M	292,80					292,80	DE ACORDO DIMENSÕES APRESENTADO NO PROJETO
4.9.4.	SINAPI	87257	REVESTIMENTO CERÂMICO PARA PISO COM PLACAS TIPO ESMALTADA EXTRA DE DIMENSÕES 60X60 CM APLICADA EM AMBIENTES DE ÁREA MAIOR QUE 10 M2. AF_06/2014	M2	41,39					41,39	DE ACORDO DIMENSÕES APRESENTADO NO PROJETO
4.9.5.	SINAPI	98689	SOLEIRA EM GRANITO, LARGURA 15 CM, ESPESSURA 2,0 CM. AF_09/2020	M	96,11					96,11	DE ACORDO DIMENSÕES APRESENTADO NO PROJETO
4.10.			INSTALAÇÕES ELÉTRICAS								
4.10.1.	SINAPI	91927	CABO DE COBRE FLEXÍVEL ISOLADO, 2,5 MM², ANTI-CHAMA 0,6/1,0 KV, PARA CIRCUITOS TERMINAIS - FORNECIMENTO E INSTALAÇÃO. AF_12/2015	M	2.041,90					2.041,90	DE ACORDO QUANTITATIVO APRESENTADO NO PROJETO ELÉTRICO
4.10.2.	SINAPI	91929	CABO DE COBRE FLEXÍVEL ISOLADO, 4 MM², ANTI-CHAMA 0,6/1,0 KV, PARA CIRCUITOS TERMINAIS - FORNECIMENTO E INSTALAÇÃO. AF_12/2015	M	267,30					267,30	DE ACORDO QUANTITATIVO APRESENTADO NO PROJETO ELÉTRICO
4.10.3.	SINAPI	91930	CABO DE COBRE FLEXÍVEL ISOLADO, 6 MM², ANTI-CHAMA 450/750 V, PARA CIRCUITOS TERMINAIS - FORNECIMENTO E INSTALAÇÃO. AF_12/2015	M	52,10					52,10	DE ACORDO QUANTITATIVO APRESENTADO NO PROJETO ELÉTRICO
4.10.4.	SINAPI	91835	ELETRODUTO FLEXÍVEL CORRUGADO REFORÇADO, PVC, DN 25 MM (3/4"), PARA CIRCUITOS TERMINAIS, INSTALADO EM FORRO - FORNECIMENTO E INSTALAÇÃO. AF_12/2015	M	556,60					556,60	DE ACORDO QUANTITATIVO APRESENTADO NO PROJETO ELÉTRICO
4.10.5.	SINAPI	91868	ELETRODUTO RÍGIDO ROSCÁVEL, PVC, DN 32 MM (1"), PARA CIRCUITOS TERMINAIS, INSTALADO EM LAJE - FORNECIMENTO E INSTALAÇÃO. AF_12/2015	M	26,40					26,40	DE ACORDO QUANTITATIVO APRESENTADO NO PROJETO ELÉTRICO
4.10.6.	SINAPI	91871	ELETRODUTO RÍGIDO ROSCÁVEL, PVC, DN 25 MM (3/4"), PARA CIRCUITOS TERMINAIS, INSTALADO EM PAREDE - FORNECIMENTO E INSTALAÇÃO. AF_12/2015	M	29,20					29,20	DE ACORDO QUANTITATIVO APRESENTADO NO PROJETO ELÉTRICO
4.10.7.	SINAPI	91940	CAIXA RETANGULAR 4" X 2" MÉDIA (1,30 M DO PISO), PVC, INSTALADA EM PAREDE - FORNECIMENTO E INSTALAÇÃO. AF_12/2015	UN	50,00					50,00	DE ACORDO QUANTITATIVO APRESENTADO NO PROJETO ELÉTRICO
4.10.8.	SINAPI	91941	CAIXA RETANGULAR 4" X 2" BAIXA (0,30 M DO PISO), PVC, INSTALADA EM PAREDE - FORNECIMENTO E INSTALAÇÃO. AF_12/2015	UN	59,00					59,00	DE ACORDO QUANTITATIVO APRESENTADO NO PROJETO ELÉTRICO
4.10.9.	SINAPI	91939	CAIXA RETANGULAR 4" X 2" ALTA (2,00 M DO PISO), PVC, INSTALADA EM PAREDE - FORNECIMENTO E INSTALAÇÃO. AF_12/2015	UN	8,00					8,00	DE ACORDO QUANTITATIVO APRESENTADO NO PROJETO ELÉTRICO



4.10.10.	SINAPI	91967	INTERRUPTOR SIMPLES (3 MÓDULOS), 10A/250V, INCLUINDO SUPORTE E PLACA - FORNECIMENTO E INSTALAÇÃO. AF_12/2015	UN	1,00					1,00	DE ACORDO QUANTITATIVO APRESENTADO NO PROJETO ELÉTRICO
4.10.11.	SINAPI	91959	INTERRUPTOR SIMPLES (2 MÓDULOS), 10A/250V, INCLUINDO SUPORTE E PLACA - FORNECIMENTO E INSTALAÇÃO. AF_12/2015	UN	4,00					4,00	DE ACORDO QUANTITATIVO APRESENTADO NO PROJETO ELÉTRICO
4.10.12.	SINAPI	91953	INTERRUPTOR SIMPLES (1 MÓDULO), 10A/250V, INCLUINDO SUPORTE E PLACA - FORNECIMENTO E INSTALAÇÃO. AF_12/2015	UN	31,00					31,00	DE ACORDO QUANTITATIVO APRESENTADO NO PROJETO ELÉTRICO
4.10.13.	SINAPI	92000	TOMADA BAIXA DE EMBUTIR (1 MÓDULO), 2P+T 10 A, INCLUINDO SUPORTE E PLACA - FORNECIMENTO E INSTALAÇÃO. AF_12/2015	UN	50,00					50,00	DE ACORDO QUANTITATIVO APRESENTADO NO PROJETO ELÉTRICO
4.10.14.	SINAPI	91996	TOMADA MÉDIA DE EMBUTIR (1 MÓDULO), 2P+T 10 A, INCLUINDO SUPORTE E PLACA - FORNECIMENTO E INSTALAÇÃO. AF_12/2015	UN	20,00					20,00	DE ACORDO QUANTITATIVO APRESENTADO NO PROJETO ELÉTRICO
4.10.15.	SINAPI	91990	TOMADA ALTA DE EMBUTIR (1 MÓDULO), 2P+T 10 A, SEM SUPORTE E SEM PLACA - FORNECIMENTO E INSTALAÇÃO. AF_12/2015	UN	10,00					10,00	DE ACORDO QUANTITATIVO APRESENTADO NO PROJETO ELÉTRICO
4.10.16.	008 micro SINAPI	93656	DISJUNTOR MONOPOLAR TIPO DIN, CORRENTE NOMINAL DE 25A - FORNECIMENTO E INSTALAÇÃO. AF_10/2020	UN	8,00					8,00	DE ACORDO QUANTITATIVO APRESENTADO NO PROJETO ELÉTRICO
4.10.17.	SINAPI	93655	DISJUNTOR MONOPOLAR TIPO DIN, CORRENTE NOMINAL DE 20A - FORNECIMENTO E INSTALAÇÃO. AF_10/2020	UN	5,00					5,00	DE ACORDO QUANTITATIVO APRESENTADO NO PROJETO ELÉTRICO
4.10.18.	SINAPI	93657	DISJUNTOR MONOPOLAR TIPO DIN, CORRENTE NOMINAL DE 32A - FORNECIMENTO E INSTALAÇÃO. AF_10/2020	UN	2,00					2,00	DE ACORDO QUANTITATIVO APRESENTADO NO PROJETO ELÉTRICO
4.10.19.	SINAPI	101875	QUADRO DE DISTRIBUIÇÃO DE ENERGIA EM CHAPA DE AÇO GALVANIZADO, DE EMBUTIR, COM BARRAMENTO TRIFÁSICO, PARA 12 DISJUNTORES DIN 100A - FORNECIMENTO E INSTALAÇÃO. AF_10/2020	UN	2,00					2,00	DE ACORDO QUANTITATIVO APRESENTADO NO PROJETO ELÉTRICO
4.10.20.	SINAPI	93653	DISJUNTOR MONOPOLAR TIPO DIN, CORRENTE NOMINAL DE 10A - FORNECIMENTO E INSTALAÇÃO. AF_10/2020	UN	5,00					5,00	DE ACORDO QUANTITATIVO APRESENTADO NO PROJETO ELÉTRICO
4.10.21.	ORSE	11572	Disjuntor termomagnético tripolar 70 A, padrão DIN (Europeu - linha branca), curva C, 10KA	UNIDADE	2,00					2,00	DE ACORDO QUANTITATIVO APRESENTADO NO PROJETO ELÉTRICO
4.10.22.	ORSE	12971	Luminária Painel Led embutir 18w quadrada, 6000K da G-light ou similar - Rev 01_11/2021	UNIDADE	56,00					56,00	DE ACORDO QUANTITATIVO APRESENTADO NO PROJETO ELÉTRICO
4.10.23.	SINAPI	39391	LUMINARIA LED REFLETOR RETANGULAR BIVOLT, LUZ BRANCA, 50 W	UN	4,00					4,00	DE ACORDO QUANTITATIVO APRESENTADO NO PROJETO ELÉTRICO
4.11.			FORRO								



4.11.1.	SINAP I	96113	FORRO EM PLACAS DE GESSO, PARA AMBIENTES COMERCIAIS. AF_05/2017_P	M2	405,39					405,39	DE ACORDO PROJETO ARQUITETÔNICO
4.12.			ESQUADRIAS								
4.12.1.	SINAP I	94570	JANELA DE ALUMÍNIO DE CORRER COM 2 FOLHAS PARA VIDROS, COM VIDROS, BATENTE, ACABAMENTO COM ACETATO OU BRILHANTE E FERRAGENS, EXCLUSIVE ALIZAR E CONTRAMARCO. FORNECIMENTO E INSTALAÇÃO. AF_12/2019	M2	26,68					26,68	DE ACORDO DIMENSÕES APRESENTADAS NO PROJETO ARQUITETÔNICO
4.12.2.	SINAP I	100702	PORTA DE CORRER DE ALUMÍNIO, COM DUAS FOLHAS PARA VIDRO, INCLUSO VIDRO LISO INCOLOR, FECHADURA E PUXADOR, SEM ALIZAR. AF_12/2019	M2	8,52					8,52	DE ACORDO DIMENSÕES APRESENTADAS NO PROJETO ARQUITETÔNICO
4.12.3.	SINAP I	100681	KIT DE PORTA DE MADEIRA FRISADA, SEMI-OCA (LEVE OU MÉDIA), PADRÃO MÉDIO, 70X210CM, ESPESSURA DE 3CM, ITENS INCLUSOS: DOBRADIÇAS, MONTAGEM E INSTALAÇÃO DE BATENTE, FECHADURA COM EXECUÇÃO DO FURO - FORNECIMENTO E INSTALAÇÃO. AF_12/2019	UN	2,00					2,00	DE ACORDO DIMENSÕES APRESENTADAS NO PROJETO ARQUITETÔNICO
4.12.4.	SINAP I	90844	KIT DE PORTA DE MADEIRA PARA PINTURA, SEMI-OCA (LEVE OU MÉDIA), PADRÃO MÉDIO, 90X210CM, ESPESSURA DE 3,5CM, ITENS INCLUSOS: DOBRADIÇAS, MONTAGEM E INSTALAÇÃO DO BATENTE, FECHADURA COM EXECUÇÃO DO FURO - FORNECIMENTO E INSTALAÇÃO. AF_12/2019	UN	1,00					1,00	DE ACORDO DIMENSÕES APRESENTADAS NO PROJETO ARQUITETÔNICO
4.12.5.	SINAP I	100689	KIT DE PORTA DE MADEIRA FRISADA, SEMI-OCA (LEVE OU MÉDIA), PADRÃO MÉDIO, 80X210CM, ESPESSURA DE 3,5CM, ITENS INCLUSOS: DOBRADIÇAS, MONTAGEM E INSTALAÇÃO DE BATENTE, FECHADURA COM EXECUÇÃO DO FURO - FORNECIMENTO E INSTALAÇÃO. AF_12/2019	UN	17,00					17,00	DE ACORDO DIMENSÕES APRESENTADAS NO PROJETO ARQUITETÔNICO
4.12.6.	SINAP I	100700	PORTA DE MADEIRA COMPENSADA LISA PARA PINTURA, 120X210X3,5CM, 2 FOLHAS, INCLUSO ADUELA 2A, ALIZAR 2A E DOBRADIÇAS. AF_12/2019	UN	6,00					6,00	DE ACORDO DIMENSÕES APRESENTADAS NO PROJETO ARQUITETÔNICO
4.12.7.	ORSE	13135	Portão em chapa de ferro n.º 18(1,25mm), de correr, quadro em tubo de ferro galvanizado/inter horizontal de 2", inclusive trancas/ferrolho - Rev 01	M2	10,00					10,00	DE ACORDO DIMENSÕES APRESENTADAS NO PROJETO ARQUITETÔNICO
4.12.8.	ORSE	11718	Portão em chapa de ferro veneziana tipo Z inclusive dobradiças, ferrolhos e chumbadores em chapa de ferro e=5mm	M2	25,20					25,20	DE ACORDO DIMENSÕES APRESENTADAS NO PROJETO ARQUITETÔNICO



4.13.				PINTURA INTERNA								0,00	DE ACORDO DIMENSÕES APRESENTADAS NO PROJETO ARQUITETÔNICO
4.13.1.	SINAP I	88497	APLICAÇÃO E LIXAMENTO DE MASSA LÁTEX EM PAREDES, DUAS DEMÃOS. AF_06/2014	M2	713,16							713,16	DE ACORDO DIMENSÕES APRESENTADAS NO PROJETO ARQUITETÔNICO
4.13.2.	SINAP I	88489	APLICAÇÃO MANUAL DE PINTURA COM TINTA LÁTEX ACRÍLICA EM PAREDES, DUAS DEMÃOS. AF_06/2014	M2	713,16							713,16	DE ACORDO DIMENSÕES APRESENTADAS NO PROJETO ARQUITETÔNICO
4.13.3.	SINAP I	88488	APLICAÇÃO MANUAL DE PINTURA COM TINTA LÁTEX ACRÍLICA EM TETO, DUAS DEMÃOS. AF_06/2014	M2	405,39							405,39	DE ACORDO DIMENSÕES APRESENTADAS NO PROJETO ARQUITETÔNICO
4.14.				BANCADAS E LOUÇAS									
4.14.1.	ORSE	11736	Bancada em granito branco fortaleza, e = 2cm	m2	14,19							14,19	DE ACORDO QUANTITATIVO APRESENTADO NO PROJETO ARQUITETÔNICO
4.14.2.	SINAP I	86935	CUBA DE EMBUTIR DE AÇO INOXIDÁVEL MÉDIA, INCLUSO VÁLVULA TIPO AMERICANA EM METAL CROMADO E SIFÃO FLEXÍVEL EM PVC - FORNECIMENTO E INSTALAÇÃO. AF_01/2020	UN	3,00							3,00	DE ACORDO QUANTITATIVO APRESENTADO NO PROJETO ARQUITETÔNICO
4.14.3.	SINAP I	86911	TORNEIRA CROMADA LONGA, DE PAREDE, 1/2"OU 3/4", PARA PIA DE COZINHA, PADRÃO POPULAR - FORNECIMENTO E INSTALAÇÃO. AF_01/2020	UN	3,00							3,00	DE ACORDO QUANTITATIVO APRESENTADO NO PROJETO ARQUITETÔNICO
4.14.4.	SINAP I	86940	LAVATÓRIO LOUÇA BRANCA COM COLLUNA, 45 X 55CM OU EQUIVALENTE, PADRÃO MÉDIO, INCLUSO SIFÃO TIPO GARRAFA, VÁLVULA E ENGATE FLEXÍVEL DE 40CM EM METAL CROMADO, COM APARELHO MISTURADOR PADRÃO MÉDIO - FORNECIMENTO E INSTALAÇÃO. AF_01/2020	UN	13,00							13,00	DE ACORDO QUANTITATIVO APRESENTADO NO PROJETO ARQUITETÔNICO
4.14.5.27.47 6 v	008 mSicl NroAP I	86932	VASO SANITÁRIO SIFONADO COM CAIXA ACOPLADA LOUÇA BRANCA - PADRÃO MÉDIO, INCLUSO ENGATE FLEXÍVEL EM METAL CROMADO, 1/2 X 40CM - FORNECIMENTO E INSTALAÇÃO. AF_01/2020	UN	4,00							4,00	DE ACORDO QUANTITATIVO APRESENTADO NO PROJETO ARQUITETÔNICO
4.14.6.	SINAPI	95471	VASO SANITÁRIO SIFONADO CONVENCIONAL PARA PCD SEM FURO FRONTAL COM LOUÇA BRANCA SEM ASSENTO - FORNECIMENTO E INSTALAÇÃO. AF_01/2020	UN	1,00							1,00	DE ACORDO QUANTITATIVO APRESENTADO NO PROJETO ARQUITETÔNICO
4.14.7.	SINAPI	100867	BARRA DE APOIO RETA, EM AÇO INOX POLIDO, COMPRIMENTO 70 CM, FIXADA NA PAREDE - FORNECIMENTO E INSTALAÇÃO. AF_01/2020	UN	2,00							2,00	DE ACORDO QUANTITATIVO APRESENTADO NO PROJETO ARQUITETÔNICO



4.14.8.	SINAPI	86942	LAVATÓRIO LOUÇA BRANCA SUSPENSO, 29,5 X 39CM OU EQUIVALENTE, PADRÃO POPULAR, INCLUSO SIFÃO TIPO GARRAFA EM PVC, VÁLVULA E ENGATE FLEXÍVEL 30CM EM PLÁSTICO E TORNEIRA CROMADA DE MESA, PADRÃO POPULAR - FORNECIMENTO E INSTALAÇÃO. AF_01/2020	UN	1,00					1,00	DE ACORDO QUANTITATIVO APRESENTADO NO PROJETO ARQUITETÔNICO
4.14.9.	ORSE	7348	ESPELHO DE CRISTAL 4MM, COM MOLDURA DE ALUMÍNIO, ACABAMENTO EM LAMINADO, DIM. 50 X 80CM	M2	5,00					5,00	DE ACORDO QUANTITATIVO APRESENTADO NO PROJETO ARQUITETÔNICO
4.14.10.	SINAPI	95546	KIT DE ACESSÓRIOS PARA BANHEIRO EM METAL CROMADO, 5 PECAS, INCLUSO FIXAÇÃO. AF_01/2020	UN	5,00					5,00	DE ACORDO QUANTITATIVO APRESENTADO NO PROJETO ARQUITETÔNICO
4.14.11.	SINAPI	100860	CHUVEIRO ELÉTRICO COMUM CORPO PLÁSTICO, TIPO DUCHA -FORNECIMENTO E INSTALAÇÃO. AF_01/2020	UN	2,00					2,00	DE ACORDO QUANTITATIVO APRESENTADO NO PROJETO ARQUITETÔNICO
4.14.12.	ORSE	2017	Tanque simples em mármore sintético c/ torneira cromada (deca linha c23 ref 1153) , c/ válvula de plástico conjunto de fixação, sifão de plástico ou similares	UNIDADE	1,00					1,00	DE ACORDO QUANTITATIVO APRESENTADO NO PROJETO ARQUITETÔNICO
4.15.			BARRILETE DE TODAS AS ALAS								
4.15.1.	SINAPI	89402	TUBO, PVC, SOLDÁVEL, DN 25MM, INSTALADO EM RAMAL DE DISTRIBUIÇÃO DE ÁGUA - FORNECIMENTO E INSTALAÇÃO. AF_12/2014	M	26,62					26,62	DE ACORDO QUANTITATIVO APRESENTADO NO PROJETO HIDRAULICO
4.15.2.	SINAPI	94649	TUBO, PVC, SOLDÁVEL, DN 32 MM, INSTALADO EM RESERVAÇÃO DE ÁGUA DE EDIFICAÇÃO QUE POSSUA RESERVATÓRIO DE FIBRA/FIBROCIMENTO FORNECIMENTO E INSTALAÇÃO. AF_06/2016	M	7,81					7,81	DE ACORDO QUANTITATIVO APRESENTADO NO PROJETO HIDRAULICO
4.15.3.	SINAPI	94651	TUBO, PVC, SOLDÁVEL, DN 50 MM, INSTALADO EM RESERVAÇÃO DE ÁGUA DE EDIFICAÇÃO QUE POSSUA RESERVATÓRIO DE FIBRA/FIBROCIMENTO FORNECIMENTO E INSTALAÇÃO. AF_06/2016	M	14,00					14,00	DE ACORDO QUANTITATIVO APRESENTADO NO PROJETO HIDRAULICO
4.15.4.	SINAPI	89450	TUBO, PVC, SOLDÁVEL, DN 60MM, INSTALADO EM PRUMADA DE ÁGUA - FORNECIMENTO E INSTALAÇÃO. AF_12/2014	M	349,94					349,94	DE ACORDO QUANTITATIVO APRESENTADO NO PROJETO HIDRAULICO
4.15.5.	SINAPI	89408	JOELHO 90 GRAUS, PVC, SOLDÁVEL, DN 25MM, INSTALADO EM RAMAL DE DISTRIBUIÇÃO DE ÁGUA - FORNECIMENTO E INSTALAÇÃO. AF_12/2014	UN	27,00					27,00	DE ACORDO QUANTITATIVO APRESENTADO NO PROJETO HIDRAULICO
4.15.6.	SINAPI	89492	JOELHO 90 GRAUS, PVC, SOLDÁVEL, DN 32MM, INSTALADO EM PRUMADA DE ÁGUA - FORNECIMENTO E INSTALAÇÃO. AF_12/2014	UN	7,00					7,00	DE ACORDO QUANTITATIVO APRESENTADO NO PROJETO HIDRAULICO



4.15.7.	SINAPI	94678	JOELHO 90 GRAUS, PVC, SOLDÁVEL, DN 50 MM INSTALADO EM RESERVAÇÃO DE ÁGUA DE EDIFICAÇÃO QUE POSSUA RESERVATÓRIO DE FIBRA/FIBROCIMENTO FORNECIMENTO E INSTALAÇÃO. AF_06/2016	UN	13,00						13,00	DE ACORDO QUANTITATIVO APRESENTADO NO PROJETO HIDRAULICO
4.15.8.	SINAPI	94680	JOELHO 90 GRAUS, PVC, SOLDÁVEL, DN 60 MM INSTALADO EM RESERVAÇÃO DE ÁGUA DE EDIFICAÇÃO QUE POSSUA RESERVATÓRIO DE FIBRA/FIBROCIMENTO FORNECIMENTO E INSTALAÇÃO. AF_06/2016	UN	25,00						25,00	DE ACORDO QUANTITATIVO APRESENTADO NO PROJETO HIDRAULICO
4.15.9.	SINAPI	89628	TE, PVC, SOLDÁVEL, DN 60MM, INSTALADO EM PRUMADA DE ÁGUA - FORNECIMENTO E INSTALAÇÃO. AF_12/2014	UN	38,00						38,00	DE ACORDO QUANTITATIVO APRESENTADO NO PROJETO HIDRAULICO
4.15.10.	SINAPI	89597	LUVA, PVC, SOLDÁVEL, DN 60MM, INSTALADO EM PRUMADA DE ÁGUA - FORNECIMENTO E INSTALAÇÃO. AF_12/2014	UN	1,00						1,00	DE ACORDO QUANTITATIVO APRESENTADO NO PROJETO HIDRAULICO
4.15.11.	SINAPI	89605	LUVA DE REDUÇÃO, PVC, SOLDÁVEL, DN 60MM X 50MM, INSTALADO EM PRUMADA DE ÁGUA - FORNECIMENTO E INSTALAÇÃO. AF_12/2014	UN	12,00						12,00	DE ACORDO QUANTITATIVO APRESENTADO NO PROJETO HIDRAULICO
4.15.12.	SINAPI-I	814	BUCHA DE REDUCAO DE PVC, SOLDAVEL, LONGA, COM 60 X 32 MM, PARA AGUA FRIA PREDIAL	UN	7,00						7,00	DE ACORDO QUANTITATIVO APRESENTADO NO PROJETO HIDRAULICO
4.15.13.	SINAPI-I	816	BUCHA DE REDUCAO DE PVC, SOLDAVEL, LONGA, COM 60 X 25 MM, PARA AGUA FRIA PREDIAL	UN	26,00						26,00	DE ACORDO QUANTITATIVO APRESENTADO NO PROJETO HIDRAULICO
4.15.14.	SINAPI	94498	REGISTRO DE GAVETA BRUTO, LATÃO, ROSCÁVEL, 2" - FORNECIMENTO E INSTALAÇÃO. AF_08/2021	UN	8,00						8,00	DE ACORDO QUANTITATIVO APRESENTADO NO PROJETO HIDRAULICO
4.16.			PLATIBANDA GERAL									
4.16.1.	SINAPI	97647	REMOÇÃO DE TELHAS, DE FIBROCIMENTO, METÁLICA E CERÂMICA, DE FORMA MANUAL, SEM REAPROVEITAMENTO. AF_12/2017	M2	647,50						647,50	DE ACORDO PROJETO DE COBERTURA
4.16.2.	SINAPI	103331	ALVENARIA DE VEDAÇÃO DE BLOCOS CERÂMICOS FURADOS NA HORIZONTAL DE 11,5X19X19 CM (ESPESSURA 11,5 CM) E ARGAMASSA DE ASSENTAMENTO COM PREPARO MANUAL. AF_12/2021	M2	431,46						431,46	DE ACORDO PROJETO DE COBERTURA
4.16.3.	SINAPI	87893	CHAPISCO APLICADO EM ALVENARIA (SEM PRESEÇA DE VÃOS) E ESTRUTURAS DE CONCRETO DE FACHADA, COM COLHER DE PEDREIRO, ARGAMASSA TRAÇO 1:3 COM PREPARO MANUAL. AF_06/2014	M2	862,93						862,93	DE ACORDO PROJETO DE COBERTURA



4.16.4.	SINAPI	87530	MASSA ÚNICA, PARA RECEBIMENTO DE PINTURA, EM ARGAMASSA TRAÇO 1:2:8, PREPARO MANUAL, APLICADA MANUALMENTE EM FACES INTERNAS DE PAREDES, ESPESSURA DE 20MM, COM EXECUÇÃO DE TALISCAS. AF_06/2014	M2	862,93					862,93	DE ACORDO PROJETO DE COBERTURA
4.16.5.	SINAPI	101979	CHAPIM (RUFO CAPA) EM AÇO GALVANIZADO, CORTE 33. AF_11/2020	M	539,33					539,33	DE ACORDO PROJETO DE COBERTURA
4.17.			COBERTURA GERAL								
4.17.1.	SINAPI	92566	FABRICAÇÃO E INSTALAÇÃO DE ESTRUTURA PONTALETADA DE MADEIRA NÃO APARELHADA PARA TELHADOS COM ATÉ 2 ÁGUAS E PARA TELHA ONDULADA DE FIBROCIMENTO, METÁLICA, PLÁSTICA OU TERMOACÚSTICA, INCLUSO TRANSPORTE VERTICAL. AF_12/2015	M2	1.340,69					1.340,69	DE ACORDO PROJETO DE COBERTURA
4.17.2.	ORSE	284	Telhamento com telha em alumínio, simples, trapezoidal, não pintada e = 0,5 mm - Rev. 01	M2	1.340,69					1.340,69	DE ACORDO PROJETO DE COBERTURA
4.17.3.	SINAPI	94227	CALHA EM CHAPA DE AÇO GALVANIZADO NÚMERO 24, DESENVOLVIMENTO DE 33 CM, INCLUSO TRANSPORTE VERTICAL. AF_07/2019	M	292,40					292,40	DE ACORDO PROJETO DE COBERTURA
4.18.			PINTURA EXTERNA GERAL								
4.18.1.	SINAPI	88497	APLICAÇÃO E LIXAMENTO DE MASSA LÁTEX EM PAREDES, DUAS DEMÃOS. AF_06/2014	M2	1.413,81					1.413,81	DE ACORDO PROJETO ARQUITETÔNICO
4.18.2.	SINAPI	88489	APLICAÇÃO MANUAL DE PINTURA COM TINTA LÁTEX ACRÍLICA EM PAREDES, DUAS DEMÃOS. AF_06/2014	M2	1.413,81					1.413,81	DE ACORDO PROJETO ARQUITETÔNICO
4.19.			SERVIÇOS FINAIS GERAL								
4.19.1.	ORSE	5	Placa de inauguração de obra em alumínio 0,50 x 0,70 m	UNIDADE	1,00					1,00	DE ACORDO PROEJETO
4.19.2.	SINAPI	99802	LIMPEZA DE PISO CERÂMICO OU PORCELANATO COM VASSOURA A SECO. AF_04/2019	M2	1.000,00					1.000,00	DE ACORDO PROEJETO

YURI BATISTA Assinado de forma digital
 CARNEIRO:03 por YURI BATISTA
 866835574 CARNEIRO:03866835574
 Dados: 2023.11.29
 16:05:28 -03'00'





GOVERNO DO ESTADO DA BAHIA
SECRETARIA DA SAÚDE DO ESTADO DA BAHIA
DIRETORIA DE VIGILÂNCIA SANITÁRIA E AMBIENTAL

ANÁLISE DE PBA FÍSICO-FUNCIONAL
HOSPITAL DRA MONALISA LOUZADA

03/05/2022

IDENTIFICAÇÃO DO ESTABELECIMENTO:

Razão Social: Fundo Municipal de Saúde de Érico Cardoso

Nome Fantasia: Hospital Municipal Dra. Monalisa Louzada

CNPJ: 11.243.801/0001-02

Endereço: Avenida Barra, s/n, Centro, Érico Cardoso, Bahia

Responsável Legal: Jairton Carlos Oliveira Vieira

Fone: 77 99990-4093

E-mail: jairton.bioquimico@yahoo.com.br / saudeec@gmail.com

Responsável Técnico: Paulo Wesley Silva Cardoso

CRM BA: 11.143

Fone: 77 99968-0150

E-mail: Não informado

Responsável Técnico Projeto: Yuri Batista Carneiro

CREA BA: 1415635030

Fone: Não informado

E-mail: Não informado

Proc. n°: SEI 019.9040.2021.0077768-95

Solicitação: Análise de projeto

Área de Projeto: 1.239,22 m²

I – LEGISLAÇÃO DE REFERÊNCIA:

Resolução RDC N° 50, de 21 de fevereiro de 2002 – MS/ANVISA (Projetos físicos de EAS)

Resolução RDC N.º 51 de 06 de outubro de 2011 – MS/ANVISA (Avaliação projetos de EAS)

Resolução RDC N° 63, de 25 de novembro de 2011 – MS/ANVISA (Boas práticas Serv. de Saúde)

Resolução RDC N° 216, de 15 de setembro de 2004 – MS/ANVISA (Boas Práticas SND)

Resolução RDC N° 302, de 13 de outubro de 2005 – MS/ANVISA (Boas Práticas Laboratório)

Resolução RDC N° 222, de 28 de março de 2018 – MS/ANVISA (Gerenciamento de resíduos de serviços de saúde)

Resolução RDC N° 15, de 15 março de 2012 – MS/ANVISA (CME)

Resolução RDC N° 6, de 30 de janeiro de 2012 – MS/ANVISA (Boas Práticas Proc. de Roupas)

ABNT NBR 7256: 2005 (Tratamento de ar em EAS)

ABNT NBR 9050: 2015 (Acessibilidade)

II – ANÁLISE TÉCNICA:

Este relatório diz respeito à análise do Projeto Básico de Arquitetura físico funcional do estabelecimento **Hospital Municipal Dra. Monalisa Louzada**, localizado no município de Érico Cardoso/BA.

Av. Antonio Carlos Magalhães, s/n° - Iguatemi - Centro de Atenção à Saúde Prof. Dr. José Maria de Magalhães Netto
Salvador / Bahia - CEP 41.820-000 - Tel.: (71) 3103-6300 - (71) 3103-6324
Site: <http://www.saude.ba.gov.br/divisa> E-mail: divisa@saude.ba.gov.br

1/2





GOVERNO DO ESTADO DA BAHIA
SECRETARIA DA SAÚDE DO ESTADO DA BAHIA
DIRETORIA DE VIGILÂNCIA SANITÁRIA E AMBIENTAL

ANÁLISE DE PBA FÍSICO-FUNCIONAL
HOSPITAL DRA MONALISA LOUZADA

03/05/2022

III – CONCLUSÃO:

O projeto físico funcional apresentado, de reforma e construção do **Hospital Municipal Dra. Monalisa Louzada**, localizado no município de Érico Cardoso/BA, após apresentações dos ajustes e correções oportunamente solicitadas, se encontra **DEFERIDO**.

OBSERVAÇÕES:

- (1) A análise foi feita com base nas informações contidas nos documentos (plantas e relatórios técnicos) que compõem o processo de análise de projeto inerentes ao **Hospital Municipal Dra. Monalisa Louzada**.
- (2) A construção deverá seguir o projeto ora deferido. O estabelecimento deverá solicitar a compatibilização de projeto após o término da obra e da instalação dos principais equipamentos. Eventuais alterações ocorridas durante a obra serão objeto de análise pela equipe de inspeção no momento da inspeção de compatibilização e poderão ser indeferidas caso não sejam compatíveis com as legislações sanitárias atinentes.
- (3) Quando do término da execução da obra do estabelecimento de saúde é obrigatória a anexação do Termo de Responsabilidade, firmado solidariamente pelo responsável pela execução da obra e pelo representante legal do EAS, declarando que a obra foi executada conforme PBA aprovado e parecer técnico final emitido pela vigilância sanitária competente, sob pena das sanções civil, administrativa e penal cabíveis.
- (4) A análise dos projetos de estabelecimentos de saúde pela DIVISA não exclui a necessidade de sua avaliação pelos demais órgãos competentes da Administração Pública para respectiva aprovação e atendimento das demais obrigações legais.
- (5) Conforme o RDC 51/2011, Art. 28, o PBA aprovado e respectivo parecer técnico final têm validade por 360 (trezentos e sessenta) dias, contados a partir da data de sua aprovação, podendo ser renovados por igual período, a critério da vigilância sanitária competente. Sendo que a obra deve, obrigatoriamente, ser iniciada no prazo de validade do parecer técnico final.

Daniel Doria
Eng. Civil/CREA 051478720-1

Ana Maria Tardelli
Coordenador II / DIVISA

Mariluce Chaves
Farmacêutica / DIVISA
(Patologia Clínica)

Teresa Stefanelli
Sanitarista / DIVISA
(Abrigo de Resíduos)



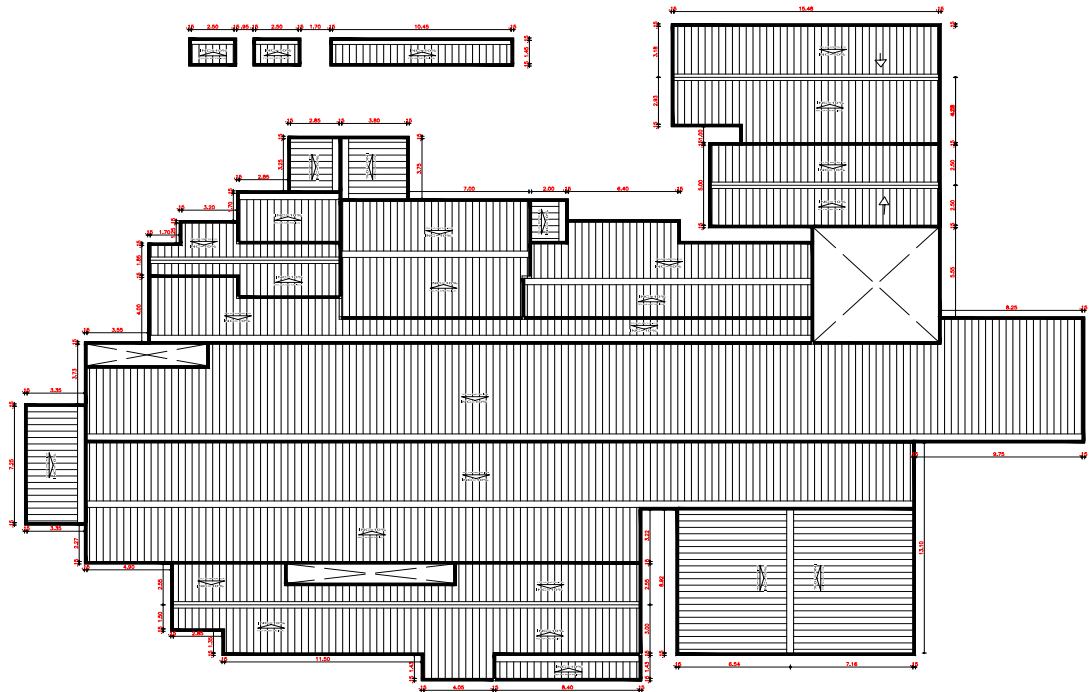

PLANTA COBERTURA TÉRREO
ESCALA 1/100

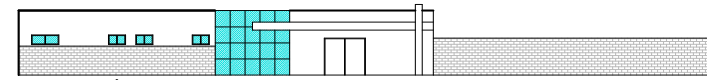

FACHADA URGÊNCIA
ESCALA 1/100

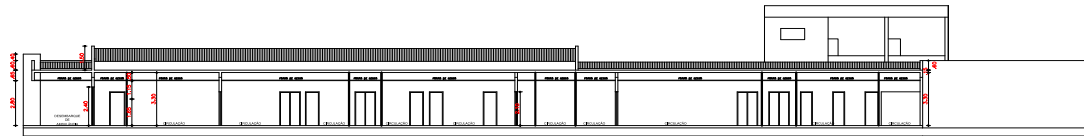

CORTE AA
ESCALA 1/100



CORTE BB
ESCALA 1/100

YURI BATISTA
 CARNEIRO:0386683
 5574

Assinado de forma digital por
 YURI BATISTA
 CARNEIRO:03866835574
 Dados: 2023.05.27 09:49:20
 -03'00"

TÍTULO: REFORMA E AMPLIAÇÃO DO HOSPITAL ORTOMANILSA LOUZADA			
LOCAL: AVENIDA BARRA, CENTRO, ERICO CARDOSO - BA			
PROPRIETÁRIO: FUNDAÇÃO - FUNDO MUNICIPAL DE SAÚDE DO MUNICÍPIO DE ERICO CARDOSO			
RESP. TÉCNICO:			
PROFISSIONAL:			
FUNDAÇÃO: FUNDO MUNICIPAL DE SAÚDE DO MUNICÍPIO DE ERICO CARDOSO - SAÚDE			
OPERAÇÃO: 0004 11.043.0001-02			
QUANTIDADE:	ESCALA:	FORMATO:	PÁGINA:
1	PLANTA DE COBERTURA, CORTE E FACHADA	A0	03/05
ÁREA TOTAL TERRENO:	ÁREA TOTAL CONSTRUÇÃO:	TAXA OCUPAÇÃO:	DETA. %:
4.338,82 m²	1.986,27 m²	45,58 %	
CONTRIBUIÇÃO TERRENO:	CONTRIBUIÇÃO SUPERFÍCIE:	Nº FAIXAMENTOS:	02
67,58 m²	1.827,25 m²		
CONTRIBUIÇÃO TOTAL:			



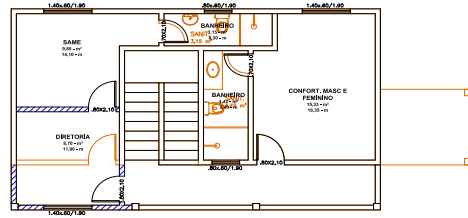

PLANTA BAIXA SUPERIOR
ESCALA 1/750



PLANTA BAIXA TÉRREO
ESCALA 1/100

LEGENDA - ALVENARIA, CONCRETO E MADEIRA			
	CONCRETO		
	ALVENARIA		
	MADEIRA		
OBRA REFORMA E AMPLIAÇÃO DO HOSPITAL DR. MONALISA LOUZADA			
LOCAL AVENIDA BARRA, CENTRO, ÉRICO CARDOSO - BA			
PROPRIETÁRIO FUNDAÇÃO FUNDO MUNICIPAL DE SAÚDE DO MUNICÍPIO DE ÉRICO CARDOSO			
RESP. TÉCNICO YURI BATISTA CARNEIRO CREA: 121.148/000-00			
PROPOSTA Nº 35574			
PROPOSTA Nº 038668			
PROPOSTA Nº 03			
PREÇA	VALOR	ALÍQUOTA	FORMA
DATA	MUNICÍPIO	PLANTA DE DEMOLIÇÃO E CONSTRUÇÃO	A0 04/05
PROPOSTA Nº	TERRENO	4.328,58 m²	TAXA OCUPAÇÃO
	CONSTRUÇÃO TERREO	1.560,87 m²	34,74 %
	CONSTRUÇÃO SUBTERRANEO	27,78 m²	Nº PAVIMENTOS
	CONSTRUÇÃO TOTAL	1.627,25 m²	02

YURI BATISTA
 CARNEIRO:038668
 35574

Assinado de forma digital por
 YURI BATISTA
 CARNEIRO:03866835574
 Dados: 2023.05.27 09:49:48
 -03'00'



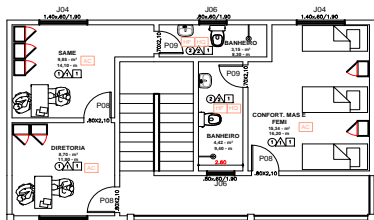

PLANTA BAIXA SUPERIOR ESCALA 1/100

- 1º ETAPA
- 2º ETAPA
- 3º ETAPA
- 4º ETAPA

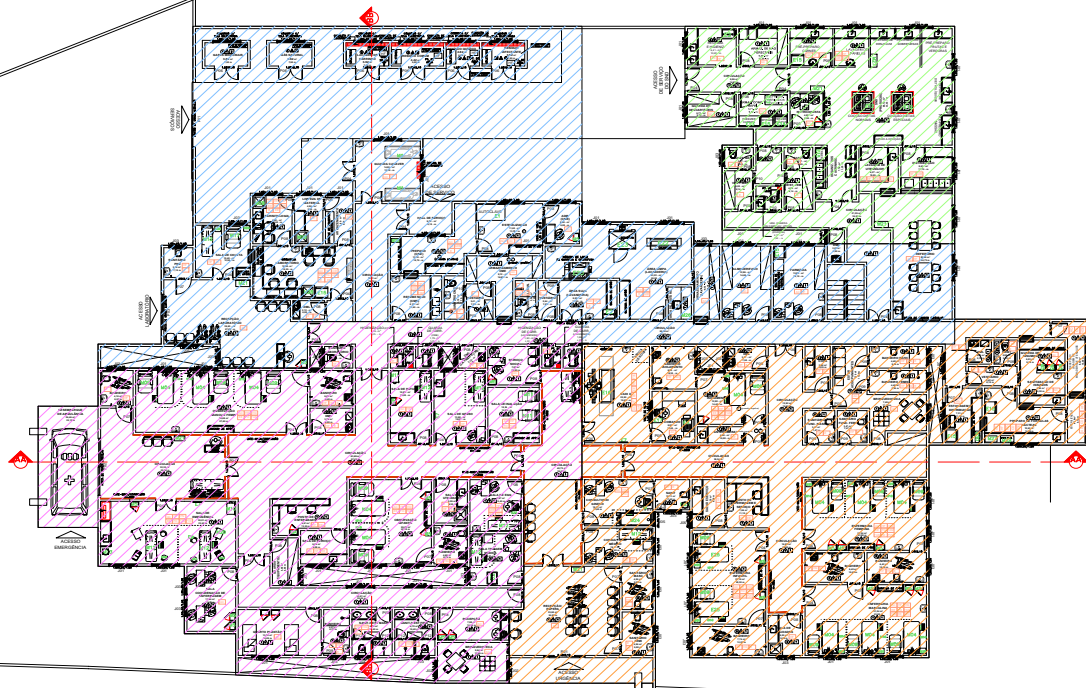

PLANTA BAIXA TÉRREO ESCALA 1/100

CÓDIGO	LEGENDA DE MÓVEIS E EQUIPAMENTOS	CÓDIGO	LEGENDA DE MÓVEIS E EQUIPAMENTOS	CÓDIGO	LEGENDA DE MÓVEIS E EQUIPAMENTOS	CÓDIGO	LEGENDA DE MÓVEIS E EQUIPAMENTOS	CÓDIGO	LEGENDA DE MÓVEIS E EQUIPAMENTOS
E1	AUTOCLAVE HORIZONTAL	E12	FOFÃO INDUSTRIAL	E23	SECADORA	M12	MACA COM GRANDE	M23	HAMPER
E2	BALANÇA	E13	FREZZER HORIZONTAL	E24	ELETTROCARDIOGRAMA	M13	ESCADA (DOIS DEGRÁUS)	M24	MESA GINECOLÓGICA COM PERNERAS
E3	ULTRASSON	E14	FREZZER VERTICAL	E25	CAMA HOSPITALAR FOMLER PEDIÁTRICO	M14	BALDE A CHUTE	M25	MESA DE CABECEIRA
E4	PROCESSADORA AUTOMÁTICA	E15	SERVIADOR	M1	CARRÃO MÚLTIPLA FUNÇÃO MICROTRONICO	M15	CARRÃO DE QUARENTAS	M26	MAQUINA DE COSTURA
E5	CENTRÍFUGA	E16	PIANO X E MESA RADIOGRÁFICA FLEXÍVEL	M2	ARMÁRIO DE MÓDULO P/ MATERIAL ESTERILIZADO	M16	SUPEITE DE SONO	M27	PIANO DE FILTRO ÁGUA
E6	ASTÓDOR	E17	COMANDO DO RIO X	M3	CARRÃO DE MEDICAMENTO E INSTRUMENTO	M17	CADREIRA BRANÇADEIRA	M28	PIA DE DESPEJO
E7	NEGATOSCÓPIO	E18	RESPIRADOR VOLUMÉTRICO / PRESSOCÊNTRICO	M4	CAMA HOSPITALAR FOMLER SIMPLES	M18	CAMA CONFORTO	M29	BANHO MARIA
E8	FREZZER VERTICAL	E19	DESFIBRILADOR / CARDOVERSOR	M5	ARMÁRIO	M19	DESFIBRILADOR / CARDOVERSOR	M30	MICROONDAS
E9	ASPIRADOR VERTICAL	E20	MAQUINA DE LAVAR DE BANHEIRA	M6	PROTEÇÃO ACROFARMACANTE	M20	MESA DE MÓDULO		
E10	MONITOR MULTIMÉTRICO	E21	CENTRÍFUGA BASCULANTE	M7	CARRÃO DE EMERGENCIA	M21	REBOCADOR		
E11	FOFO DE LUZ AZULADA	E22	CAIXEIRA	M11	CADREIRA DE NEREAÇÃO	M22	SERVIADORA		

QUADRO DE ESQUADRIAS

QUANTIDADE	ESPECIFICAÇÕES	UNIDADE	VALOR UNITÁRIO	VALOR TOTAL
01	ESQUADRIA ALUMINIO BRANCO E VIDRO	M2	150,00	150,00
02	ESQUADRIA ALUMINIO BRANCO E VIDRO	M2	150,00	300,00
03	ESQUADRIA ALUMINIO BRANCO E VIDRO	M2	150,00	450,00
04	ESQUADRIA ALUMINIO BRANCO E VIDRO	M2	150,00	600,00
05	ESQUADRIA ALUMINIO BRANCO E VIDRO	M2	150,00	750,00
06	ESQUADRIA ALUMINIO BRANCO E VIDRO	M2	150,00	900,00
07	ESQUADRIA ALUMINIO BRANCO E VIDRO	M2	150,00	1050,00
08	ESQUADRIA ALUMINIO BRANCO E VIDRO	M2	150,00	1200,00
09	ESQUADRIA ALUMINIO BRANCO E VIDRO	M2	150,00	1350,00
10	ESQUADRIA ALUMINIO BRANCO E VIDRO	M2	150,00	1500,00
11	ESQUADRIA ALUMINIO BRANCO E VIDRO	M2	150,00	1650,00
12	ESQUADRIA ALUMINIO BRANCO E VIDRO	M2	150,00	1800,00
13	ESQUADRIA ALUMINIO BRANCO E VIDRO	M2	150,00	1950,00
14	ESQUADRIA ALUMINIO BRANCO E VIDRO	M2	150,00	2100,00
15	ESQUADRIA ALUMINIO BRANCO E VIDRO	M2	150,00	2250,00
16	ESQUADRIA ALUMINIO BRANCO E VIDRO	M2	150,00	2400,00
17	ESQUADRIA ALUMINIO BRANCO E VIDRO	M2	150,00	2550,00
18	ESQUADRIA ALUMINIO BRANCO E VIDRO	M2	150,00	2700,00
19	ESQUADRIA ALUMINIO BRANCO E VIDRO	M2	150,00	2850,00
20	ESQUADRIA ALUMINIO BRANCO E VIDRO	M2	150,00	3000,00
21	ESQUADRIA ALUMINIO BRANCO E VIDRO	M2	150,00	3150,00
22	ESQUADRIA ALUMINIO BRANCO E VIDRO	M2	150,00	3300,00
23	ESQUADRIA ALUMINIO BRANCO E VIDRO	M2	150,00	3450,00
24	ESQUADRIA ALUMINIO BRANCO E VIDRO	M2	150,00	3600,00
25	ESQUADRIA ALUMINIO BRANCO E VIDRO	M2	150,00	3750,00
26	ESQUADRIA ALUMINIO BRANCO E VIDRO	M2	150,00	3900,00
27	ESQUADRIA ALUMINIO BRANCO E VIDRO	M2	150,00	4050,00
28	ESQUADRIA ALUMINIO BRANCO E VIDRO	M2	150,00	4200,00
29	ESQUADRIA ALUMINIO BRANCO E VIDRO	M2	150,00	4350,00
30	ESQUADRIA ALUMINIO BRANCO E VIDRO	M2	150,00	4500,00
31	ESQUADRIA ALUMINIO BRANCO E VIDRO	M2	150,00	4650,00
32	ESQUADRIA ALUMINIO BRANCO E VIDRO	M2	150,00	4800,00
33	ESQUADRIA ALUMINIO BRANCO E VIDRO	M2	150,00	4950,00
34	ESQUADRIA ALUMINIO BRANCO E VIDRO	M2	150,00	5100,00
35	ESQUADRIA ALUMINIO BRANCO E VIDRO	M2	150,00	5250,00
36	ESQUADRIA ALUMINIO BRANCO E VIDRO	M2	150,00	5400,00
37	ESQUADRIA ALUMINIO BRANCO E VIDRO	M2	150,00	5550,00
38	ESQUADRIA ALUMINIO BRANCO E VIDRO	M2	150,00	5700,00
39	ESQUADRIA ALUMINIO BRANCO E VIDRO	M2	150,00	5850,00
40	ESQUADRIA ALUMINIO BRANCO E VIDRO	M2	150,00	6000,00
41	ESQUADRIA ALUMINIO BRANCO E VIDRO	M2	150,00	6150,00
42	ESQUADRIA ALUMINIO BRANCO E VIDRO	M2	150,00	6300,00
43	ESQUADRIA ALUMINIO BRANCO E VIDRO	M2	150,00	6450,00
44	ESQUADRIA ALUMINIO BRANCO E VIDRO	M2	150,00	6600,00
45	ESQUADRIA ALUMINIO BRANCO E VIDRO	M2	150,00	6750,00
46	ESQUADRIA ALUMINIO BRANCO E VIDRO	M2	150,00	6900,00
47	ESQUADRIA ALUMINIO BRANCO E VIDRO	M2	150,00	7050,00
48	ESQUADRIA ALUMINIO BRANCO E VIDRO	M2	150,00	7200,00
49	ESQUADRIA ALUMINIO BRANCO E VIDRO	M2	150,00	7350,00
50	ESQUADRIA ALUMINIO BRANCO E VIDRO	M2	150,00	7500,00
51	ESQUADRIA ALUMINIO BRANCO E VIDRO	M2	150,00	7650,00
52	ESQUADRIA ALUMINIO BRANCO E VIDRO	M2	150,00	7800,00
53	ESQUADRIA ALUMINIO BRANCO E VIDRO	M2	150,00	7950,00
54	ESQUADRIA ALUMINIO BRANCO E VIDRO	M2	150,00	8100,00
55	ESQUADRIA ALUMINIO BRANCO E VIDRO	M2	150,00	8250,00
56	ESQUADRIA ALUMINIO BRANCO E VIDRO	M2	150,00	8400,00
57	ESQUADRIA ALUMINIO BRANCO E VIDRO	M2	150,00	8550,00
58	ESQUADRIA ALUMINIO BRANCO E VIDRO	M2	150,00	8700,00
59	ESQUADRIA ALUMINIO BRANCO E VIDRO	M2	150,00	8850,00
60	ESQUADRIA ALUMINIO BRANCO E VIDRO	M2	150,00	9000,00
61	ESQUADRIA ALUMINIO BRANCO E VIDRO	M2	150,00	9150,00
62	ESQUADRIA ALUMINIO BRANCO E VIDRO	M2	150,00	9300,00
63	ESQUADRIA ALUMINIO BRANCO E VIDRO	M2	150,00	9450,00
64	ESQUADRIA ALUMINIO BRANCO E VIDRO	M2	150,00	9600,00
65	ESQUADRIA ALUMINIO BRANCO E VIDRO	M2	150,00	9750,00
66	ESQUADRIA ALUMINIO BRANCO E VIDRO	M2	150,00	9900,00
67	ESQUADRIA ALUMINIO BRANCO E VIDRO	M2	150,00	10050,00
68	ESQUADRIA ALUMINIO BRANCO E VIDRO	M2	150,00	10200,00
69	ESQUADRIA ALUMINIO BRANCO E VIDRO	M2	150,00	10350,00
70	ESQUADRIA ALUMINIO BRANCO E VIDRO	M2	150,00	10500,00
71	ESQUADRIA ALUMINIO BRANCO E VIDRO	M2	150,00	10650,00
72	ESQUADRIA ALUMINIO BRANCO E VIDRO	M2	150,00	10800,00
73	ESQUADRIA ALUMINIO BRANCO E VIDRO	M2	150,00	10950,00
74	ESQUADRIA ALUMINIO BRANCO E VIDRO	M2	150,00	11100,00
75	ESQUADRIA ALUMINIO BRANCO E VIDRO	M2	150,00	11250,00
76	ESQUADRIA ALUMINIO BRANCO E VIDRO	M2	150,00	11400,00
77	ESQUADRIA ALUMINIO BRANCO E VIDRO	M2	150,00	11550,00
78	ESQUADRIA ALUMINIO BRANCO E VIDRO	M2	150,00	11700,00
79	ESQUADRIA ALUMINIO BRANCO E VIDRO	M2	150,00	11850,00
80	ESQUADRIA ALUMINIO BRANCO E VIDRO	M2	150,00	12000,00
81	ESQUADRIA ALUMINIO BRANCO E VIDRO	M2	150,00	12150,00
82	ESQUADRIA ALUMINIO BRANCO E VIDRO	M2	150,00	12300,00
83	ESQUADRIA ALUMINIO BRANCO E VIDRO	M2	150,00	12450,00
84	ESQUADRIA ALUMINIO BRANCO E VIDRO	M2	150,00	12600,00
85	ESQUADRIA ALUMINIO BRANCO E VIDRO	M2	150,00	12750,00
86	ESQUADRIA ALUMINIO BRANCO E VIDRO	M2	150,00	12900,00
87	ESQUADRIA ALUMINIO BRANCO E VIDRO	M2	150,00	13050,00
88	ESQUADRIA ALUMINIO BRANCO E VIDRO	M2	150,00	13200,00
89	ESQUADRIA ALUMINIO BRANCO E VIDRO	M2	150,00	13350,00
90	ESQUADRIA ALUMINIO BRANCO E VIDRO	M2	150,00	13500,00
91	ESQUADRIA ALUMINIO BRANCO E VIDRO	M2	150,00	13650,00
92	ESQUADRIA ALUMINIO BRANCO E VIDRO	M2	150,00	13800,00
93	ESQUADRIA ALUMINIO BRANCO E VIDRO	M2	150,00	13950,00
94	ESQUADRIA ALUMINIO BRANCO E VIDRO	M2	150,00	14100,00
95	ESQUADRIA ALUMINIO BRANCO E VIDRO	M2	150,00	14250,00
96	ESQUADRIA ALUMINIO BRANCO E VIDRO	M2	150,00	14400,00
97	ESQUADRIA ALUMINIO BRANCO E VIDRO	M2	150,00	14550,00
98	ESQUADRIA ALUMINIO BRANCO E VIDRO	M2	150,00	14700,00
99	ESQUADRIA ALUMINIO BRANCO E VIDRO	M2	150,00	14850,00
100	ESQUADRIA ALUMINIO BRANCO E VIDRO	M2	150,00	15000,00

LEGENDA

- 1.0 - OBRAS DE ALTA RESISTENCIA ONDA C/ ACERTO AMBACIONAL E RECIFE AMBACIONAL
- 2.0 - OBRAS DE ALTA RESISTENCIA ONDA C/ ACERTO AMBACIONAL E RECIFE AMBACIONAL
- 3.0 - OBRAS DE ALTA RESISTENCIA ONDA C/ ACERTO AMBACIONAL E RECIFE AMBACIONAL
- 4.0 - OBRAS DE ALTA RESISTENCIA ONDA C/ ACERTO AMBACIONAL E RECIFE AMBACIONAL
- 5.0 - OBRAS DE ALTA RESISTENCIA ONDA C/ ACERTO AMBACIONAL E RECIFE AMBACIONAL
- 6.0 - OBRAS DE ALTA RESISTENCIA ONDA C/ ACERTO AMBACIONAL E RECIFE AMBACIONAL
- 7.0 - OBRAS DE ALTA RESISTENCIA ONDA C/ ACERTO AMBACIONAL E RECIFE AMBACIONAL
- 8.0 - OBRAS DE ALTA RESISTENCIA ONDA C/ ACERTO AMBACIONAL E RECIFE AMBACIONAL
- 9.0 - OBRAS DE ALTA RESISTENCIA ONDA C/ ACERTO AMBACIONAL E RECIFE AMBACIONAL
- 10.0 - OBRAS DE ALTA RESISTENCIA ONDA C/ ACERTO AMBACIONAL E RECIFE AMBACIONAL
- 11.0 - OBRAS DE ALTA RESISTENCIA ONDA C/ ACERTO AMBACIONAL E RECIFE AMBACIONAL
- 12.0 - OBRAS DE ALTA RESISTENCIA ONDA C/ ACERTO AMBACIONAL E RECIFE AMBACIONAL
- 13.0 - OBRAS DE ALTA RESISTENCIA ONDA C/ ACERTO AMBACIONAL E RECIFE AMBACIONAL
- 14.0 - OBRAS DE ALTA RESISTENCIA ONDA C/ ACERTO AMBACIONAL E RECIFE AMBACIONAL
- 15.0 - OBRAS DE ALTA RESISTENCIA ONDA C/ ACERTO AMBACIONAL E RECIFE AMBACIONAL
- 16.0 - OBRAS DE ALTA RESISTENCIA ONDA C/ ACERTO AMBACIONAL E RECIFE AMBACIONAL
- 17.0 - OBRAS DE ALTA RESISTENCIA ONDA C/ ACERTO AMBACIONAL E RECIFE AMBACIONAL
- 18.0 - OBRAS DE ALTA RESISTENCIA ONDA C/ ACERTO AMBACIONAL E RECIFE AMBACIONAL
- 19.0 - OBRAS DE ALTA RESISTENCIA ONDA C/ ACERTO AMBACIONAL E RECIFE AMBACIONAL
- 20.0 - OBRAS DE ALTA RESISTENCIA ONDA C/ ACERTO AMBACIONAL E RECIFE AMBACIONAL
- 21.0 - OBRAS DE ALTA RESISTENCIA ONDA C/ ACERTO AMBACIONAL E RECIFE AMBACIONAL
- 22.0 - OBRAS DE ALTA RESISTENCIA ONDA C/ ACERTO AMBACIONAL E RECIFE AMBACIONAL
- 23.0 - OBRAS DE ALTA RESISTENCIA ONDA C/ ACERTO AMBACIONAL E RECIFE AMBACIONAL
- 24.0 - OBRAS DE ALTA RESISTENCIA ONDA C/ ACERTO AMBACIONAL E RECIFE AMBACIONAL
- 25.0 - OBRAS DE ALTA RESISTENCIA ONDA C/ ACERTO AMBACIONAL E RECIFE AMBACIONAL
- 26.0 - OBRAS DE ALTA RESISTENCIA ONDA C/ ACERTO AMBACIONAL E RECIFE AMBACIONAL
- 27.0 - OBRAS DE ALTA RESISTENCIA ONDA C/ ACERTO AMBACIONAL E RECIFE AMBACIONAL
- 28.0 - OBRAS DE ALTA RESISTENCIA ONDA C/ ACERTO AMBACIONAL E RECIFE AMBACIONAL
- 29.0 - OBRAS DE ALTA RESISTENCIA ONDA C/ ACERTO AMBACIONAL E RECIFE AMBACIONAL
- 30.0 - OBRAS DE ALTA RESISTENCIA ONDA C/ ACERTO AMBACIONAL E RECIFE AMBACIONAL
- 31.0 - OBRAS DE ALTA RESISTENCIA ONDA C/ ACERTO AMBACIONAL E RECIFE AMBACIONAL
- 32.0 - OBRAS DE ALTA RESISTENCIA ONDA C/ ACERTO AMBACIONAL E RECIFE AMBACIONAL
- 33.0 - OBRAS DE ALTA RESISTENCIA ONDA C/ ACERTO AMBACIONAL E RECIFE AMBACIONAL
- 34.0 - OBRAS DE ALTA RESISTENCIA ONDA C/ ACERTO AMBACIONAL E RECIFE AMBACIONAL
- 35.0 - OBRAS DE ALTA RESISTENCIA ONDA C/ ACERTO AMBACIONAL E RECIFE AMBACIONAL
- 36.0 - OBRAS DE ALTA RESISTENCIA ONDA C/ ACERTO AMBACIONAL E RECIFE AMBACIONAL
- 37.0 - OBRAS DE ALTA RESISTENCIA ONDA C/ ACERTO AMBACIONAL E RECIFE AMBACIONAL
- 38.0 - OBRAS DE ALTA RESISTENCIA ONDA C/ ACERTO AMBACIONAL E RECIFE AMBACIONAL
- 39.0 - OBRAS DE ALTA RESISTENCIA ONDA C/ ACERTO AMBACIONAL E RECIFE AMBACIONAL
- 40.0 - OBRAS DE ALTA RESISTENCIA ONDA C/ ACERTO AMBACIONAL E RECIFE AMBACIONAL
- 41.0 - OBRAS DE ALTA RESISTENCIA ONDA C/ ACERTO AMBACIONAL E RECIFE AMBACIONAL
- 42.0 - OBRAS DE ALTA RESISTENCIA ONDA C/ ACERTO AMBACIONAL E RECIFE AMBACIONAL
- 43.0 - OBRAS DE ALTA RESISTENCIA ONDA C/ ACERTO AMBACIONAL E RECIFE AMBACIONAL
- 44.0 - OBRAS DE ALTA RESISTENCIA ONDA C/ ACERTO AMBACIONAL E RECIFE AMBACIONAL
- 45.0 - OBRAS DE ALTA RESISTENCIA ONDA C/ ACERTO AMBACIONAL E RECIFE AMBACIONAL
- 46.0 - OBRAS DE ALTA RESISTENCIA ONDA C/ ACERTO AMBACIONAL E RECIFE AMBACIONAL
- 47.0 - OBRAS DE ALTA RESISTENCIA ONDA C/ ACERTO AMBACIONAL E RECIFE AMBACIONAL
- 48.0 - OBRAS DE ALTA RESISTENCIA ONDA C/ ACERTO AMBACIONAL E RECIFE AMBACIONAL
- 49.0 - OBRAS DE ALTA RESISTENCIA ONDA C/ ACERTO AMBACIONAL E RECIFE AMBACIONAL
- 50.0 - OBRAS DE ALTA RESISTENCIA ONDA C/ ACERTO AMBACIONAL E RECIFE AMBACIONAL
- 51.0 - OBRAS DE ALTA RESISTENCIA ONDA C/ ACERTO AMBACIONAL E RECIFE AMBACIONAL
- 52.0 - OBRAS DE ALTA RESISTENCIA ONDA C/ ACERTO AMBACIONAL E RECIFE AMBACIONAL
- 53.0 - OBRAS DE ALTA RESISTENCIA ONDA C/ ACERTO AMBACIONAL E RECIFE AMBACIONAL
- 54.0 - OBRAS DE ALTA RESISTENCIA ONDA C/ ACERTO AMBACIONAL E RECIFE AMBACIONAL
- 55.0 - OBRAS DE ALTA RESISTENCIA ONDA C/ ACERTO AMBACIONAL E RECIFE AMBACIONAL
- 56.0 - OBRAS DE ALTA RESISTENCIA ONDA C/ ACERTO AMBACIONAL E RECIFE AMBACIONAL
- 57.0 - OBRAS DE ALTA RESISTENCIA ONDA C/ ACERTO AMBACIONAL E RECIFE AMBACIONAL
- 58.0 - OBRAS DE ALTA RESISTENCIA ONDA C/ ACERTO AMBACIONAL E RECIFE AMBACIONAL
- 59.0 - OBRAS DE ALTA RESISTENCIA ONDA C/ ACERTO AMBACIONAL E RECIFE AMBACIONAL
- 60.0 - OBRAS DE ALTA RESISTENCIA ONDA C/ ACERTO AMBACIONAL E RECIFE AMBACIONAL
- 61.0 - OBRAS DE ALTA RESISTENCIA ONDA C/ ACERTO AMBACIONAL E RECIFE AMBACIONAL
- 62.0 - OBRAS DE ALTA RESISTENCIA ONDA C/ ACERTO AMBACIONAL E RECIFE AMBACIONAL
- 63.0 - OBRAS DE ALTA RESISTENCIA ONDA C/ ACERTO AMBACIONAL E RECIFE AMBACIONAL
- 64.0 - OBRAS DE ALTA RESISTENCIA ONDA C/ ACERTO AMBACIONAL E RECIFE AMBACIONAL
- 65.0 - OBRAS DE ALTA RESISTENCIA ONDA C/ ACERTO AMBACIONAL E RECIFE AMBACIONAL
- 66.0 - OBRAS DE ALTA RESISTENCIA ONDA C/ ACERTO AMBACIONAL E RECIFE AMBACIONAL
- 67.0 - OBRAS DE ALTA RESISTENCIA ONDA C/ ACERTO AMBACIONAL E RECIFE AMBACIONAL
- 68.0 - OBRAS DE ALTA RESISTENCIA ONDA C/ ACERTO AMBACIONAL E RECIFE AMBACIONAL
- 69.0 - OBRAS DE ALTA RESISTENCIA ONDA C/ ACERTO AMBACIONAL E RECIFE AMBACIONAL
- 70.0 - OBRAS DE ALTA RESISTENCIA ONDA C/ ACERTO AMBACIONAL E RECIFE AMBACIONAL
- 71.0 - OBRAS DE ALTA RESISTENCIA ONDA C/ ACERTO AMBACIONAL E RECIFE AMBACIONAL
- 72.0 - OBRAS DE ALTA RESISTENCIA ONDA C/ ACERTO AMBACIONAL E RECIFE AMBACIONAL
- 73.0 - OBRAS DE ALTA RESISTENCIA ONDA C/ ACERTO AMBACIONAL E RECIFE AMBACIONAL
- 74.0 - OBRAS DE ALTA RESISTENCIA ONDA C/ ACERTO AMBACIONAL E RECIFE AMBACIONAL
- 75.0 - OBRAS DE ALTA RESISTENCIA ONDA C/ ACERTO AMBACIONAL E RECIFE AMBACIONAL
- 76.0 - OBRAS DE ALTA RESISTENCIA ONDA C/ ACERTO AMBACIONAL E RECIFE AMBACIONAL
- 77.0 - OBRAS DE ALTA RESISTENCIA ONDA C/ ACERTO AMBACIONAL E RECIFE AMBACIONAL
- 78.0 - OBRAS DE ALTA RESISTENCIA ONDA C/ ACERTO AMBACIONAL E RECIFE AMBACIONAL
- 79.0 - OBRAS DE ALTA RESISTENCIA ONDA C/ ACERTO AMBACIONAL E RECIFE AMBACIONAL
- 80.0 - OBRAS DE ALTA RESISTENCIA ONDA C/ ACERTO AMBACIONAL E RECIFE AMBACIONAL
- 81.0 - OBRAS DE ALTA RESISTENCIA ONDA C/ ACERTO AMBACIONAL E RECIFE AMBACIONAL
- 82.0 - OBRAS DE ALTA RESISTENCIA ONDA C/ ACERTO AMBACIONAL E RECIFE AMBACIONAL
- 83.0 - OBRAS DE ALTA RESISTENCIA ONDA C/ ACERTO AMBACIONAL E RECIFE AMBACIONAL
- 84.0 - OBRAS DE ALTA RESISTENCIA ONDA C/ ACERTO AMBACIONAL E RECIFE AMBACIONAL
- 85.0 - OBRAS DE ALTA RESISTENCIA ONDA C/ ACERTO AMBACIONAL E RECIFE AMBACIONAL
- 86.0 - OBRAS DE ALTA RESISTENCIA ONDA C/ ACERTO AMBACIONAL E RECIFE AMBACIONAL
- 87.0 - OBRAS DE ALTA RESISTENCIA ONDA C/ ACERTO AMBACIONAL E RECIFE AMBACIONAL
- 88.0 - OBRAS DE ALTA RESISTENCIA ONDA C/ ACERTO AMBACIONAL E RECIFE AMBACIONAL
- 89.0 - OBRAS DE ALTA RESISTENCIA ONDA C/ ACERTO AMBACIONAL E RECIFE AMBACIONAL
- 90.0 - OBRAS DE ALTA RESISTENCIA ONDA C/ ACERTO AMBACIONAL E RECIFE AMBACIONAL
- 91.0 - OBRAS DE ALTA RESISTENCIA ONDA C/ ACERTO AMBACIONAL E RECIFE AMBACIONAL
- 92.0 - OBRAS DE ALTA RESISTENCIA ONDA C/ ACERTO AMBACIONAL E RECIFE AMBACIONAL
- 93.0 - OBRAS DE ALTA RESISTENCIA ONDA C/ ACERTO AMBACIONAL E RECIFE AMBACIONAL
- 94.0 - OBRAS DE ALTA RESISTENCIA ONDA C/ ACERTO AMBACIONAL E RECIFE AMBACIONAL
- 95.0 - OBRAS DE ALTA RESISTENCIA ONDA C/ ACERTO AMBACIONAL E RECIFE AMBACIONAL
- 96.0 - OBRAS DE ALTA RESISTENCIA ONDA C/ ACERTO AMBACIONAL E RECIFE AMBACIONAL
- 97.0 - OBRAS DE ALTA RESISTENCIA ONDA C/ ACERTO AMBACIONAL E RECIFE AMBACIONAL
- 98.0 - OBRAS DE ALTA RESISTENCIA ONDA C/ ACERTO AMBACIONAL E RECIFE AMBACIONAL
- 99.0 - OBRAS DE ALTA RESISTENCIA ONDA C/ ACERTO AMBACIONAL E RECIFE AMBACIONAL
- 100.0 - OBRAS DE ALTA RESISTENCIA ONDA C/ ACERTO AMBACIONAL E RECIFE AMBACIONAL

LEGENDA - INSTALAÇÕES

- ESTE AMBIENTE DEVERA SER CLIMATIZADO
- ESTE AMBIENTE DEVERA TER EXAUSTÃO
- PONTO DE ÁGUA FRIA
- PONTO DE ÁGUA QUENTE
- CHAMADO MEDICINAL
- ELETRICIDADE DE EMERGENCIA
- ELETRICIDADE DIFERENCIADA
- AR COMPRIMIDO MEDICINAL
- VÁCUO CLÍNICO

LEGENDA DE CORES E SÍMBOLOS

CÓDIGO	LEGENDA
01	ÁREA DE OBRAS DE ALTA RESISTENCIA ONDA C/ ACERTO AMBACIONAL E RECIFE AMBACIONAL

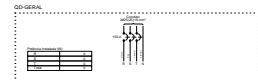

YURI BATISTA CARNEIRO:03866835574
 Assinado de forma digital por YURI BATISTA CARNEIRO:03866835574
 Data: 2023.02.27 09:52:12 -03'00'



YURI BATISTA CARNEIRO
 CREA - BA 006.722-0
 Rua: Tenor Salgado - BA
 CEP: 44.000-000
 E-mail: ybcarneiro@ybc.com.br
 @yuriybc

PROPRIETÁRIO:
 PREFEITURA MUNICIPAL DE ERICO CARDOSO

PROPOSTA:
 ERICO CARDOSO

ENDEREÇO:
 AVENIDA BARRA, BAIRRO CENTRO - ERICO CARDOSO - BAHIA

OBJETO:
 REFORMA E AMPLIAÇÃO DO HOSPITAL MUNICIPAL DRª MONALISA LOUZADA - ERICO CARDOSO - BAHIA - PROJETO ELÉTRICO ETAPA 01

DESCRIÇÃO DO PROJETO:
PROJETO ELÉTRICO ETAPA 01

PÁGINA:
1 | 4



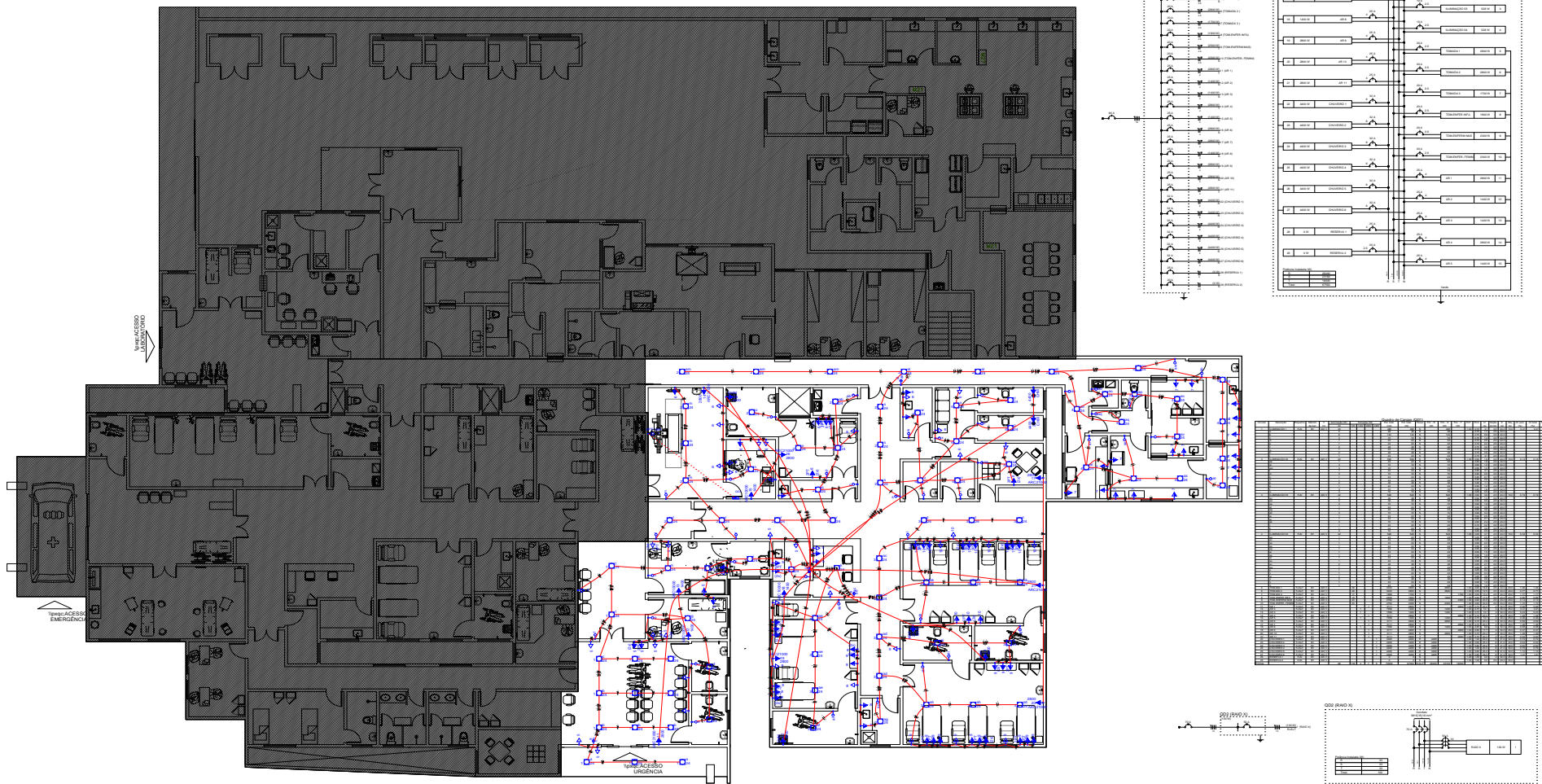

NOVO ACESSO
LABORATORIO

NOVO ACESSO
EMERGENCIA

NOVO ACESSO
LABORATORIO

001 QUADRO SETOR 01

002 QUADRO SETOR 02

YURI BATISTA CARNEIRO
CREA - BA 006 722-13
Tangerino - BA
Cidade: (71) 406 4443
E-mail: ybcarneiro@horad.com
@yuriybcengenharia

PROJETADO:
PREFEITURA MUNICIPAL DE ERICO CARDOSO

PROJETO:
AVENIDA BARRA, BARRIO CENTRO - ERICO CARDOSO - BAHIA
REFORMA E AMPLIAÇÃO DO HOSPITAL MUNICIPAL DRº MONALISA LOUZADA - ERICO CARDOSO - BAHIA - PROJETO ELÉTRICO ETAPA 02

DECORÇÃO DO PROJETO:
PROJETO ELÉTRICO ETAPA 02

PRONAL:

YURI BATISTA
CARNEIRO:03866
835574

Assinado de forma digital
por YURI BATISTA
CARNEIRO:03866835574
Dados: 2023.05.27 09:52:29
-03'00'





Item	Descrição	Quantidade	Valor Unitário	Valor Total
01
02
03
04
05
06
07
08
09
10
11
12
13
14
15
16
17
18
19
20
21
22
23
24
25
26
27
28
29
30
31
32
33
34
35
36
37
38
39
40
41
42
43
44
45
46
47
48
49
50

YURI BATISTA Assinado de forma digital por YURI BATISTA
 CARNEIRO:03 CARNEIRO:03866835574
 866835574 09:51:18 -03'00'



YURI BATISTA CARNEIRO
 CREA - BA 006 722-0

Proprietário:
 PREFEITURA MUNICIPAL DE ERICO CARDOSO

Endereço:
 AVENIDA BARRA, BAIRRO CENTRO - ERICO CARDOSO - BAHIA

Endereço:
 REFORMA E AMPLIAÇÃO DO HOSPITAL MUNICIPAL DRª MONALISA LOUZADA - ERICO CARDOSO - BAHIA - PROJETO ELÉTRICO ETAPA 03

Descrição do Projeto:
PROJETO ELÉTRICO ETAPA 03

Página: **3** | **4**





Lista de Materiais

Quantidade	Descrição	Unidade
1	Arquitetura	Projeto
1	Engenharia	Projeto
1	Instalação	Projeto
1	Manutenção	Projeto
1	Operação	Projeto
1	Projeto	Projeto
1	Revisão	Projeto
1	Assinatura	Projeto
1	Carimbo	Projeto
1	Entrega	Projeto
1	Arquivo	Projeto
1	Impressão	Projeto
1	Assinatura	Projeto
1	Carimbo	Projeto
1	Entrega	Projeto
1	Arquivo	Projeto
1	Impressão	Projeto

Dados de Carga (CC)

Item	Descrição	Valor	Unidade
1	Arquitetura	1000	Projeto
2	Engenharia	1000	Projeto
3	Instalação	1000	Projeto
4	Manutenção	1000	Projeto
5	Operação	1000	Projeto
6	Projeto	1000	Projeto
7	Revisão	1000	Projeto
8	Assinatura	1000	Projeto
9	Carimbo	1000	Projeto
10	Entrega	1000	Projeto
11	Arquivo	1000	Projeto
12	Impressão	1000	Projeto

Dados de Carga (CC)

Item	Descrição	Valor	Unidade
1	Arquitetura	1000	Projeto
2	Engenharia	1000	Projeto
3	Instalação	1000	Projeto
4	Manutenção	1000	Projeto
5	Operação	1000	Projeto
6	Projeto	1000	Projeto
7	Revisão	1000	Projeto
8	Assinatura	1000	Projeto
9	Carimbo	1000	Projeto
10	Entrega	1000	Projeto
11	Arquivo	1000	Projeto
12	Impressão	1000	Projeto

YURI BATISTA CARNEIRO
 CREA - BA 006 722-0
 Teresopolis - BA
 Contato: (71) 9963-8833
 E-mail: ybcarneiro@horad.com
 @yuri_batista_carneiro

PROPRIETÁRIO:
 PREFEITURA MUNICIPAL DE ERICO CARDOSO

PROJETO:
 AVENIDA BARRA, BAIRRO CENTRO - ERICO CARDOSO - BAHIA

OBJETO:
 REFORMA E AMPLIAÇÃO DO HOSPITAL MUNICIPAL DR.ª MONALISA LOUZADA - ERICO CARDOSO - BAHIA - PROJETO ELÉTRICO ETAPA 04

DECISÃO DO REGISTRO:
PROJETO ELÉTRICO ETAPA 04

PRINCIPAL:
 4 | 4

YURI BATISTA CARNEIRO:038 66835574

Assinado de forma digital por YURI BATISTA CARNEIRO:03866835574
 Dados: 2023.05.27 09:51:45 -03'00'



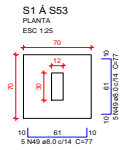

Solo com capacidade de suporte > 1.50 kgf/cm²
Solo compactado sobre a sapata
peso específico > 1600.00 kg/m³

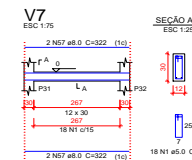
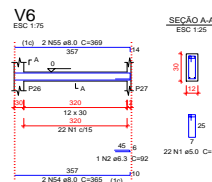
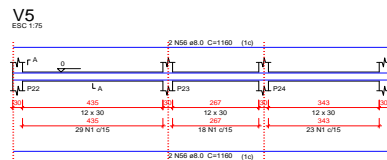
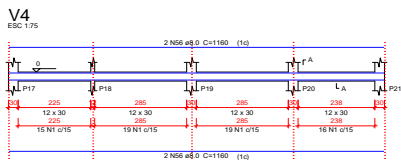
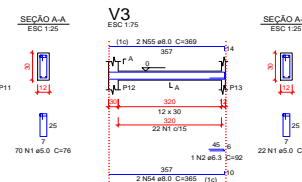
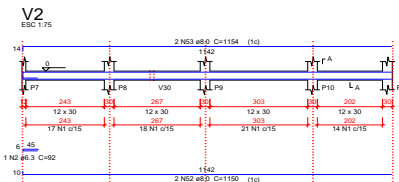
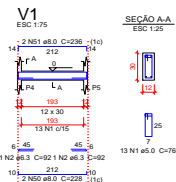
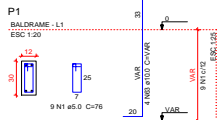
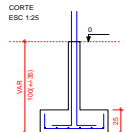

YURI BATISTA CARNEIRO:038 66835574
Assinado de forma digital por YURI BATISTA CARNEIRO:03866835574
Dados: 2023.05.27 09:53:07 -03'00'

YURI BATISTA CARNEIRO
CREA - BA 206.722-5

PROPRIETÁRIO:
PREFEITURA MUNICIPAL DE ERICO CARDOSO

PROJETO:
AVENIDA BARRA, BAIRRO CENTRO - ERICO CARDOSO - BAHIA

OBJETO:
REFORMA E AMPLIAÇÃO DO HOSPITAL MUNICIPAL DRº MONALISA LOUZADA DE ERICO CARDOSO - BAHIA PROJETO ESTRUTURAL ETAPA 01

DECISÃO DO PROJETO:
SAPATA E VIGA BALDRAME

PRAXIS:
1 | 8



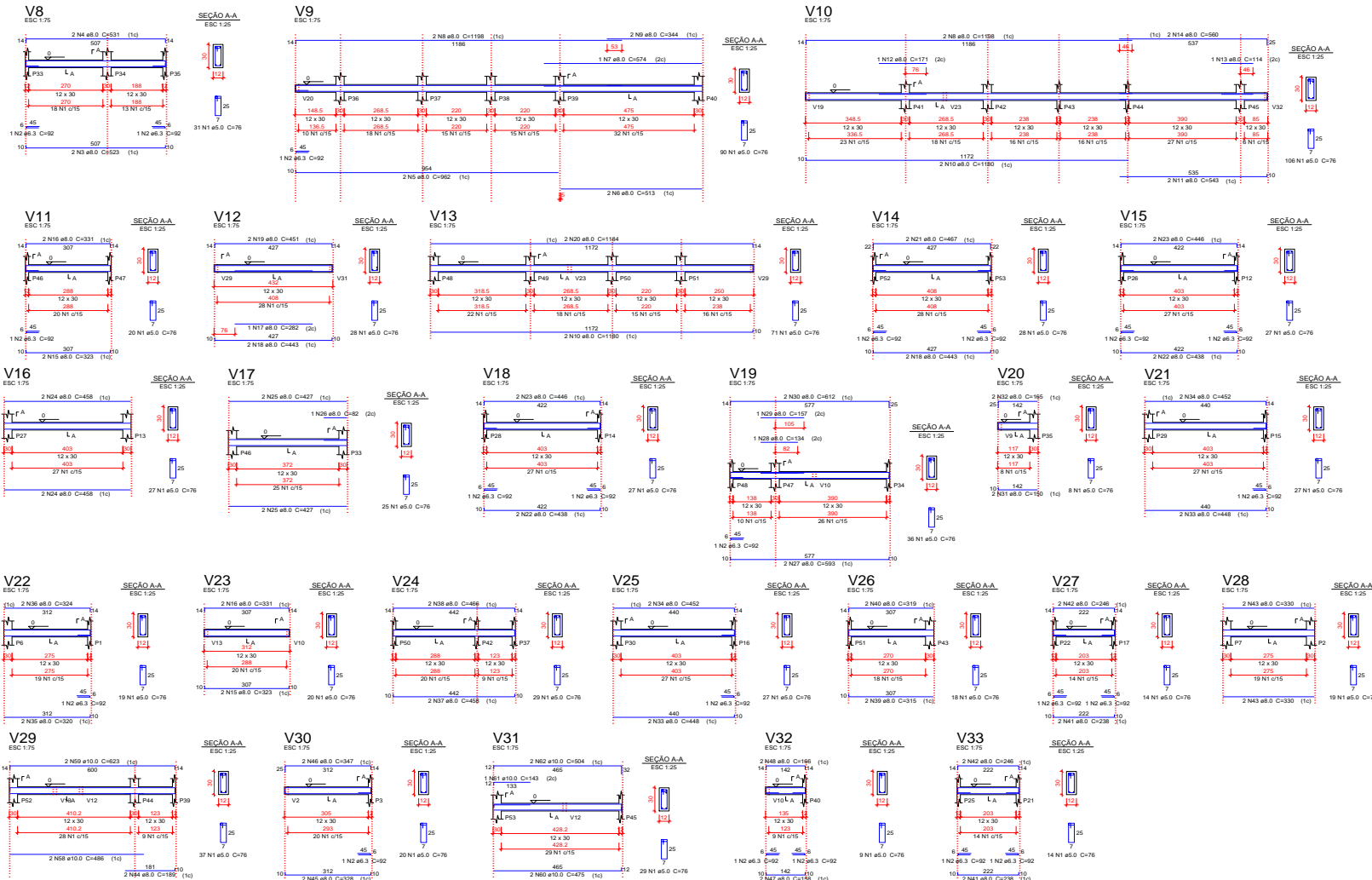

Relação do aço

ACO	N	DIAM	QUANT	CUNTA	C.TOTAL
CABO	1	5.0	1567	78	119027
CABO	2	6.3	26	13	2302
V1	3	8.0	2	523	1046
V6	4	8.0	2	511	1022
V10	5	8.0	2	962	1824
V14	6	8.0	2	513	1026
V16	7	8.0	1	574	574
V18	8	8.0	4	1168	4792
V19	9	8.0	4	384	864
V20	10	8.0	4	1180	4720
V21	11	8.0	2	463	1068
V22	12	8.0	1	171	171
V23	13	8.0	2	514	114
V24	14	8.0	2	560	1120
V25	15	8.0	4	353	1292
V26	16	8.0	4	331	1324
V27	17	8.0	2	267	267
V28	18	8.0	4	443	1772
V29	19	8.0	2	451	902
V30	20	8.0	2	1184	2368
V31	21	8.0	2	407	934
V32	22	8.0	4	438	1752
V33	23	8.0	4	446	1784
V8	24	8.0	4	458	1832
V9	25	8.0	4	427	1708
V11	26	8.0	1	82	82
V12	27	8.0	2	593	1186
V13	28	8.0	1	134	134
V15	29	8.0	1	107	107
V17	30	8.0	2	612	1224
V28	31	8.0	2	150	300
V30	32	8.0	2	165	330
V31	33	8.0	4	448	1792
V32	34	8.0	4	452	1808
V33	35	8.0	2	320	640
V8	36	8.0	2	324	648
V9	37	8.0	2	320	640
V10	38	8.0	2	446	892
V11	39	8.0	2	458	916
V12	40	8.0	2	319	638
V13	41	8.0	4	238	952
V14	42	8.0	2	286	572
V15	43	8.0	4	330	1320
V16	44	8.0	2	347	694
V17	45	8.0	2	328	656
V18	46	8.0	2	347	694
V19	47	8.0	2	158	316
V20	48	8.0	2	186	372
V21	49	8.0	530	77	4810
V22	50	8.0	2	458	916
V23	51	8.0	2	236	472
V24	52	8.0	2	1150	2300
V25	53	8.0	2	1154	2308
V26	54	8.0	4	365	1460
V27	55	8.0	4	369	1476
V28	56	8.0	8	1160	5280
V29	57	8.0	2	322	1288
V30	58	10.0	2	486	972
V31	59	10.0	2	513	1026
V32	60	10.0	2	474	950
V33	61	10.0	2	483	966
V8	62	10.0	2	504	1008
V9	63	10.0	2	VAR	VAR

Resumo do aço

ACO	DIAM	C.TOTAL	PESO = 10%
CABO	6.3	26	60
CABO	8.0	11118	451
CABO	10.0	3549	240.6
CABO	20.0	1191	201.9
PESO TOTAL (kg)			
CABO	7296		
CABO	2019		
Volume de concreto (C-30) = 14.83 m³			
Área de forma = 210.2 m²			

YURI BATISTA CARNEIRO
CREA - BA 026.1722-1

YURI BATISTA CARNEIRO
Tempo Total - BA
Cadastral: 071.993.888-8333
E-mail: yuri@yuri.com.br
@yuriyuriyuri

PROPOSTANTE:
PREFEITURA MUNICIPAL DE ERICO CARDOSO

PROBENEFICÁRIO:
ERICO CARDOSO

AVENIDA BARRA, BARRIO CENTRO - ERICO CARDOSO - BAHIA

REVISÃO:
REFORMA E AMPLIAÇÃO DO HOSPITAL MUNICIPAL DRª MONALISA LOUZADA DE ERICO CARDOSO - BAHIA PROJETO ESTRUTURAL ETAPA 01

DECIDIDO EM PROTESTO:

VIGIA BALDRAME

2 | 8

YURI BATISTA CARNEIRO:0386 6835574

Assinado de forma digital por YURI BATISTA CARNEIRO:03866835574
Dados: 2023.05.27 09:54:29-03'00'



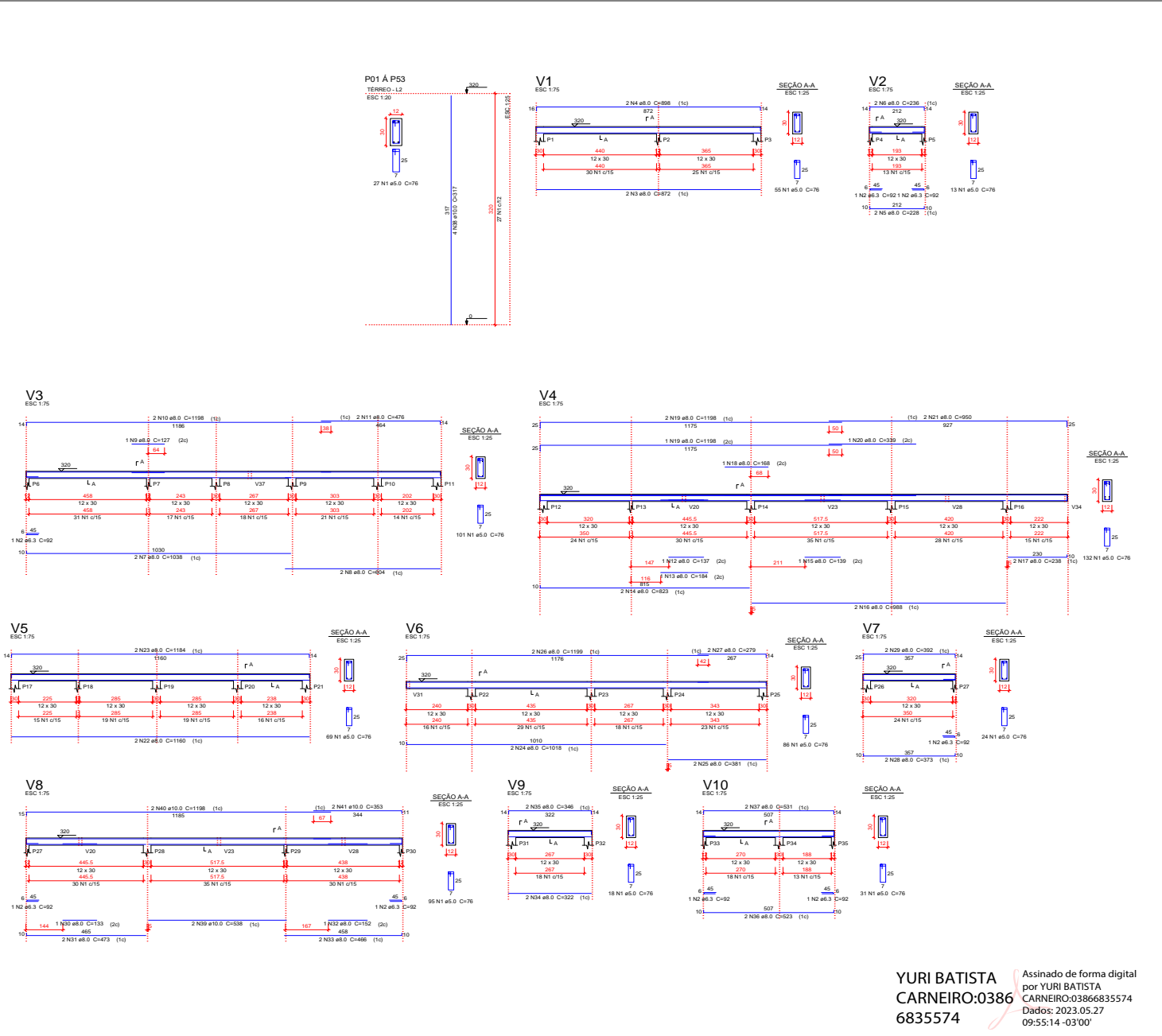

Relação do aço

AGD	N	DIAM (mm)	QUANT	C.LINHT (cm)	C.TOTAL (cm)	PESO (kg)
CABO	1	8.0	2055	76	156180	156180
CABO	2	8.3	8	92	736	736
	3	8.0	2	872	1744	1744
	4	8.0	2	898	1796	1796
	5	8.0	2	228	456	456
	6	8.0	2	236	472	472
	7	8.0	2	1038	2076	2076
	8	8.0	2	604	1208	1208
	9	8.0	1	137	274	274
	10	8.0	2	1198	2396	2396
	11	8.0	2	476	952	952
	12	8.0	1	137	274	274
	13	8.0	1	184	368	368
	14	8.0	2	820	1640	1640
	15	8.0	1	139	278	278
	16	8.0	2	988	1976	1976
	17	8.0	2	238	476	476
	18	8.0	1	168	336	336
	19	8.0	3	1198	3594	3594
	20	8.0	1	339	678	678
	21	8.0	2	960	1920	1920
	22	8.0	2	1160	2320	2320
	23	8.0	2	1184	2368	2368
	24	8.0	2	1018	2036	2036
	25	8.0	2	381	762	762
	26	8.0	2	1199	2398	2398
	27	8.0	2	229	458	458
	28	8.0	2	373	746	746
	29	8.0	2	360	720	720
	30	8.0	1	133	266	266
	31	8.0	2	473	946	946
	32	8.0	1	162	324	324
	33	8.0	2	488	976	976
	34	8.0	2	322	644	644
	35	8.0	2	346	692	692
	36	8.0	2	520	1040	1040
	37	8.0	2	531	1062	1062
	38	10.0	212	317	6704	6704
	39	10.0	2	538	1076	1076
	40	10.0	2	1198	2396	2396
	41	10.0	2	353	706	706

Resumo do aço

AGD	DIAM (mm)	C.TOTAL (cm)	PESO + 10% (kg)
CABO	8.0	2.4	2
CABO	8.3	293.7	170.9
CABO	10.0	713.9	484.8
CABO TOTAL		1561.8	264.8

CABO 656.9
CABO 264.8

Volume de concreto (C-30) = 0.71 m³
Área de forma = 214.51 m²



YURI BATISTA CARNEIRO
CREA - BA 036.122-1

Tempo Total - BA
Código: (77) 988.8883
E-mail: ybcarneiro@total.com.br
@yuriybatistacarneiro

PROPRIETÁRIO:
PREFEITURA MUNICIPAL DE ERICO CARDOSO

PROFESSOR:
ERICO CARDOSO

AVENIDA BARRA, BARRIO CENTRO - ERICO CARDOSO - BAHIA

REFORMA E AMPLIAÇÃO DO HOSPITAL MUNICIPAL DRº MONALIS LOUZADA DE ERICO CARDOSO - BAHIA PROJETO ESTRUTURAL ETAPA 01

DESCRIÇÃO DO RESUMO:
PILARES E VIGA TÉRREO

YURI BATISTA CARNEIRO:03866835574
6835574

Assinado de forma digital por YURI BATISTA CARNEIRO:03866835574
Dados: 2023.05.27 09:55:14 -03'00'

PRÓXIMO:
3 | 8



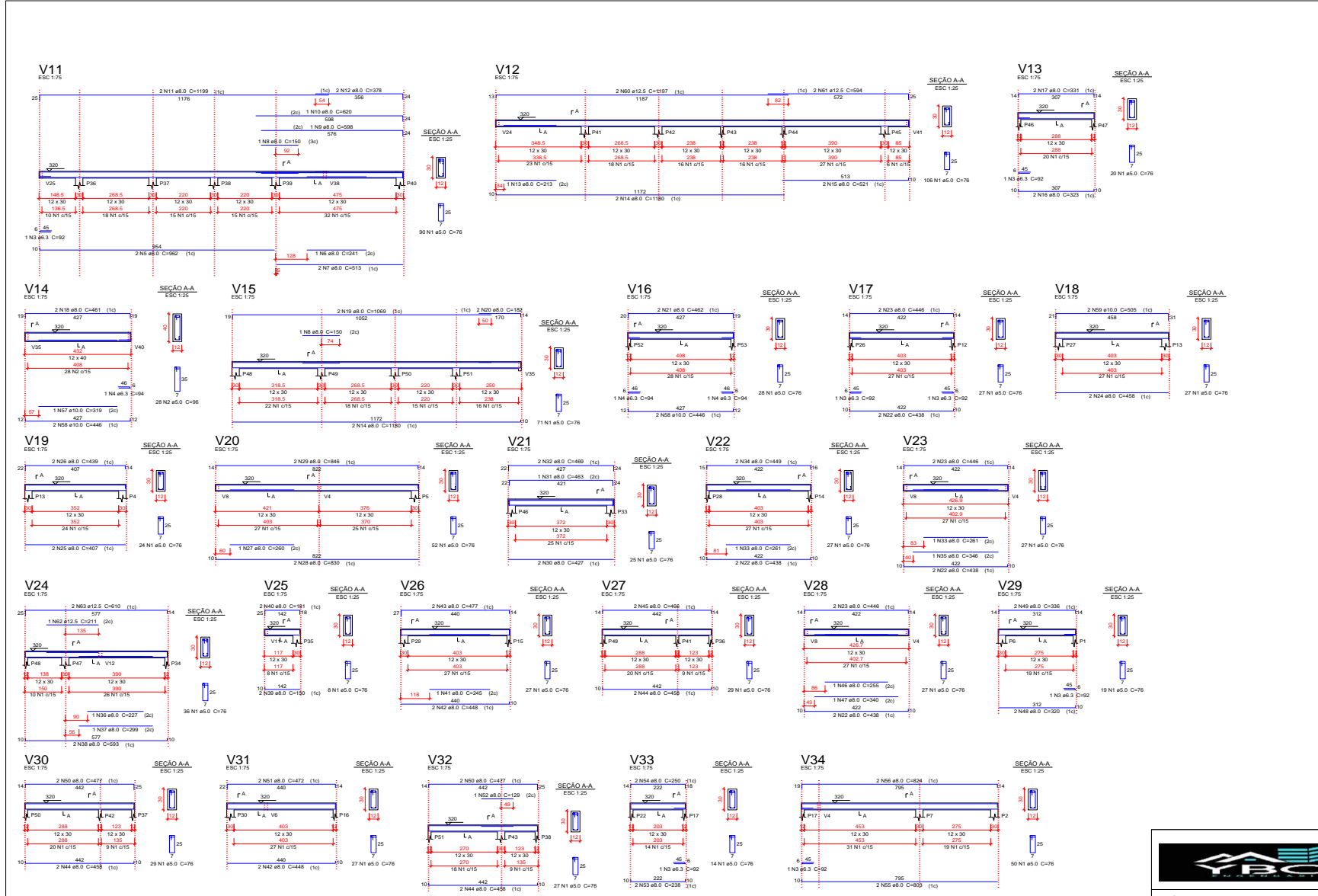

Relação do aço

ACO	N	DIAM (mm)	QUANT	CUNHA (cm)	C.TOTAL (cm)
V15	1	5.0	817	76	6202
V16	2	5.0	26	56	2688
V17	1	5.0	3	54	292
V18	3	6.3	7	52	844
V19	4	6.3	3	54	392
V20	5	8.0	2	962	1924
V21	6	8.0	1	241	241
V22	7	8.0	2	513	1026
V23	8	8.0	2	150	300
V24	9	8.0	1	598	598
V25	10	8.0	1	620	620
V26	11	8.0	2	1199	2398
V27	12	8.0	2	338	756
V28	13	8.0	1	213	213
V29	14	8.0	4	1180	4720
V30	15	8.0	2	521	1042
V31	16	8.0	2	323	646
V32	17	8.0	2	331	662
V33	18	8.0	2	481	962
	19	8.0	2	1069	2138
	20	8.0	2	182	364
	21	8.0	2	462	924
	22	8.0	8	438	3504
	23	8.0	6	446	2676
	24	8.0	2	458	916
	25	8.0	2	407	814
	26	8.0	2	436	872
	27	8.0	1	260	260
	28	8.0	2	830	1660
	29	8.0	2	846	1692
	30	8.0	2	427	854
	31	8.0	1	463	463
	32	8.0	2	469	938
	33	8.0	2	261	522
	34	8.0	2	449	898
	35	8.0	1	346	346
	36	8.0	1	227	227
	37	8.0	2	449	898
	38	8.0	2	593	1186
	39	8.0	2	150	300
	40	8.0	2	181	362
	41	8.0	1	245	245
	42	8.0	4	448	1792
	43	8.0	2	477	954
	44	8.0	6	458	2748
	45	8.0	2	462	924
	46	8.0	1	255	255
	47	8.0	1	340	340
	48	8.0	2	320	640
	49	8.0	2	336	672
	50	8.0	4	477	1908
	51	8.0	2	472	944
	52	8.0	4	129	516
	53	8.0	2	238	476
	54	8.0	2	500	1000
	55	8.0	2	803	1606
	56	8.0	2	230	460
	57	10.0	1	319	319
	58	10.0	4	446	1784
	59	10.0	2	606	1212
	60	12.5	2	1197	2394
	61	12.5	2	594	1188
	62	12.5	1	211	211
	63	12.5	1	613	613

Resumo do aço

ACO	DIAM (mm)	C.TOTAL (cm)	PREÇO + 10% (R\$)
CABO	6.3	3.3	6.3
	8.0	540.8	234.7
	10.0	31.2	21.1
	12.5	50.2	63.1
CABO TOTAL	8.0	647.8	109.8
CABO		311.4	
CABO		109.8	

Volume de concreto (C-30) = 437 m³
Área de forma = 99.23 m²

Assinado de forma digital por
YURI BATISTA CARNEIRO:03866835574
 Dado: 2023.05.27 09:56:03 -03'00'

YURI BATISTA CARNEIRO
 CREA - BA 038.722-D

PROJETADO:
 PREFEITURA MUNICIPAL DE ERICO CARDOSO

PROBADO:
 AVENIDA BARRA, BARRIO CENTRO - ERICO CARDOSO - BAHIA

REVISADO:
 REFORMA E AMPLIAÇÃO DO HOSPITAL MUNICIPAL DR. MONALISZA LOUZADA DE ERICO CARDOSO - BAHIA PROJETO ESTRUTURAL ETAPA 01

DESCRIÇÃO DO PROJETO:
VIGA TÊRREO

PRIMEIRO:
 4 | 8



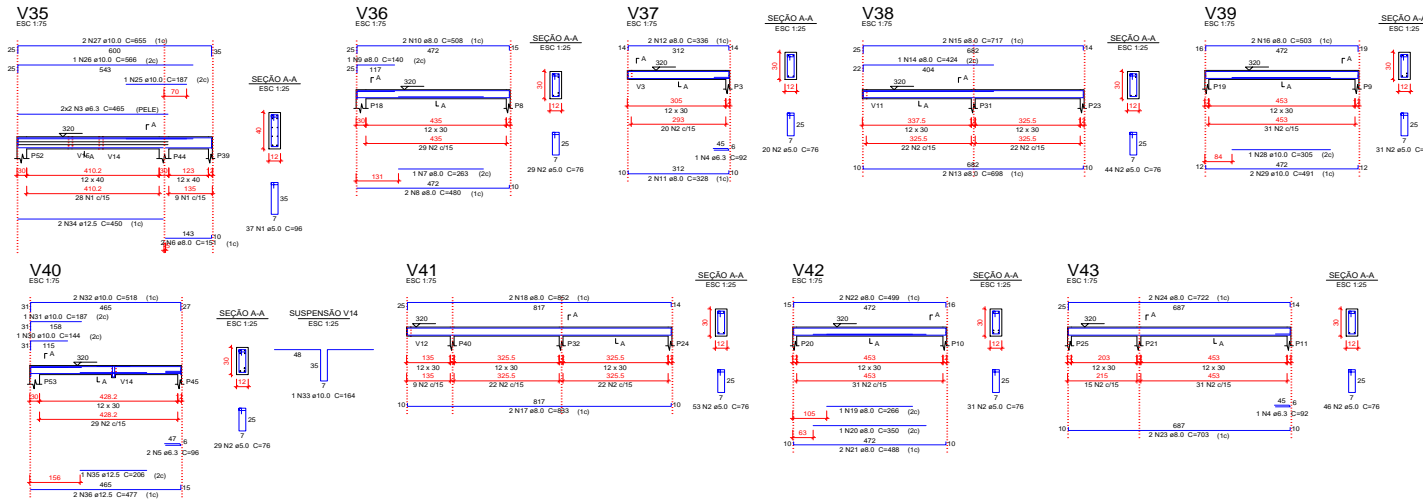

Relação do aço

CAÇO	N	DIAM (mm)	QUANT	CONF (mts)	C.TOTAL (mts)
V35	1	5.0	37	56	2052
V36	2	5.0	283	76	21528
V37	3	6.3	4	465	1900
V38	4	6.3	2	92	184
V39	5	6.3	2	96	192
	6	8.0	2	151	302
	7	8.0	1	253	253
	8	8.0	2	480	960
	9	8.0	1	140	140
	10	8.0	2	338	676
	11	8.0	2	528	1056
	12	8.0	2	336	672
	13	8.0	2	698	1396
	14	8.0	1	424	424
	15	8.0	2	717	1434
	16	8.0	2	550	1100
	17	8.0	2	833	1666
	18	8.0	2	852	1704
	19	8.0	1	266	266
	20	8.0	1	350	350
	21	8.0	2	488	976
	22	8.0	2	499	998
	23	8.0	2	703	1406
	24	8.0	2	722	1444
	25	10.0	1	187	187
	26	10.0	1	566	566
	27	10.0	2	655	1310
	28	10.0	1	305	305
	29	10.0	2	481	962
	30	10.0	1	144	144
	31	10.0	1	187	187
	32	10.0	2	518	1036
	33	10.0	1	164	164
	34	12.5	2	450	900
	35	12.5	1	206	206
	36	12.5	2	477	954

Resumo do aço

CAÇO	DIAM (mm)	C.TOTAL (mts)	PESO 10% (kg)
CA50	8.0	224.4	8
	10.0	489.8	33.1
	12.5	20.6	23.8
CA60	5.0	250.6	42.5
PESO TOTAL (kg)			
CA50		135.1	
CA60		42.5	

Volume de concreto (C-30) = 1.88 m³
Área de forma = 37.39 m²

YURI BATISTA CARNEIRO:0386 6835574
Assinado de forma digital por YURI BATISTA CARNEIRO:03866835574
Dados: 2023.05.27 09:57:35 -03'00'

YURI BATISTA CARNEIRO
CREA - BA 026.722-D

PROJETISTA:
PREFEITURA MUNICIPAL DE ERICO CARDOSO

PROFESSOR:
AVENIDA BARRA, BARRIO CENTRO - ERICO CARDOSO - BAHIA

REFORMA E AMPLIAÇÃO DO HOSPITAL MUNICIPAL DRº MONALISSA LOUZADA DE ERICO CARDOSO - BAHIA PROJETO ESTRUTURAL ETAPA 01

DECORADO DO PROJETO:

VIGA TÉRREO

5 | 8



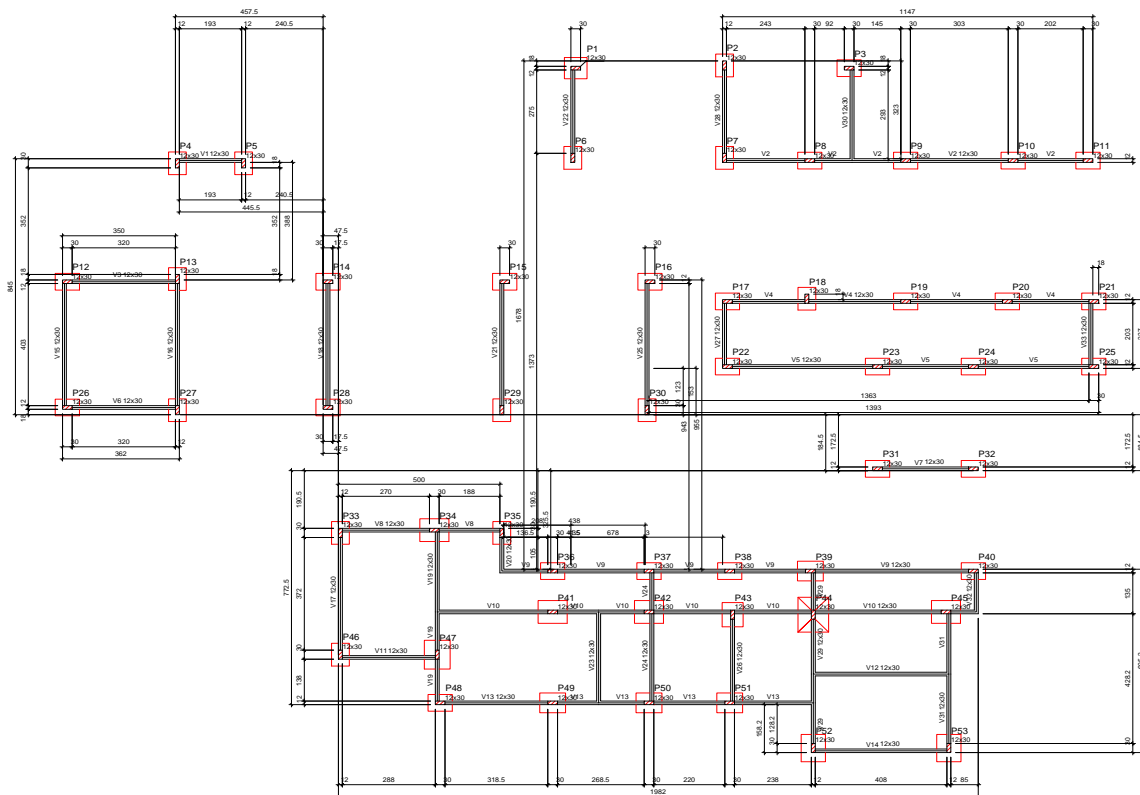

Forma do pavimento BALDRAME (Nível 0)

escala 1:75

Vigas			
Nome	Seção (cm)	Elevação (cm)	Nível (cm)
V1	12x30	0	0
V2	12x30	0	0
V3	12x30	0	0
V4	12x30	0	0
V5	12x30	0	0
V6	12x30	0	0
V7	12x30	0	0
V8	12x30	0	0
V9	12x30	0	0
V10	12x30	0	0
V11	12x30	0	0
V12	12x30	0	0
V13	12x30	0	0
V14	12x30	0	0
V15	12x30	0	0
V16	12x30	0	0
V17	12x30	0	0
V18	12x30	0	0
V19	12x30	0	0
V20	12x30	0	0
V21	12x30	0	0
V22	12x30	0	0
V23	12x30	0	0
V24	12x30	0	0
V25	12x30	0	0
V26	12x30	0	0
V27	12x30	0	0
V28	12x30	0	0
V29	12x30	0	0
V30	12x30	0	0
V31	12x30	0	0
V32	12x30	0	0
V33	12x30	0	0

Características dos materiais		
EA	ECS	ES
300	205/304	

Dimensão máxima do agregado = 19 mm

Pilares			
Nome	Seção (cm)	Elevação (cm)	Nível (cm)
P1	12 x 30	0	0
P2	12 x 30	0	0
P3	12 x 30	0	0
P4	12 x 30	0	0
P5	12 x 30	0	0
P6	12 x 30	0	0
P7	12 x 30	0	0
P8	12 x 30	0	0
P9	12 x 30	0	0
P10	12 x 30	0	0
P11	12 x 30	0	0
P12	12 x 30	0	0
P13	12 x 30	0	0
P14	12 x 30	0	0
P15	12 x 30	0	0
P16	12 x 30	0	0
P17	12 x 30	0	0
P18	12 x 30	0	0
P19	12 x 30	0	0
P20	12 x 30	0	0
P21	12 x 30	0	0
P22	12 x 30	0	0
P23	12 x 30	0	0
P24	12 x 30	0	0
P25	12 x 30	0	0
P26	12 x 30	0	0
P27	12 x 30	0	0
P28	12 x 30	0	0
P29	12 x 30	0	0
P30	12 x 30	0	0
P31	12 x 30	0	0
P32	12 x 30	0	0
P33	12 x 30	0	0
P34	12 x 30	0	0
P35	12 x 30	0	0
P36	12 x 30	0	0
P37	12 x 30	0	0
P38	12 x 30	0	0
P39	12 x 30	0	0
P40	12 x 30	0	0
P41	12 x 30	0	0
P42	12 x 30	0	0
P43	12 x 30	0	0
P44	12 x 30	0	0
P45	12 x 30	0	0
P46	12 x 30	0	0
P47	12 x 30	0	0
P48	12 x 30	0	0
P49	12 x 30	0	0
P50	12 x 30	0	0
P51	12 x 30	0	0
P52	12 x 30	0	0
P53	12 x 30	0	0

Legenda dos pisos	
	Pisar que não
	Pisar que passa
	Pisar que nasce
	Pisar com mudança de seção

YURI BATISTA CARNEIRO:03866835574
 Assinado de forma digital por YURI BATISTA CARNEIRO:03866835574
 Dados: 2023.05.27 09:58:05 -03'00'



YURI BATISTA CARNEIRO
 CREA - BA 006 722-15

Tempo Total: BA
 Contato: (71) 9981-8883
 E-mail: ybcarneiro@oficial.com
 @yuri_bcarneiro

PROJETADO:
 PREFEITURA MUNICIPAL DE ERICO CARDOSO

PROJETO:
 AVENIDA BARRA, BAIRRO CENTRO - ERICO CARDOSO - BAHIA

REVISÃO:
 REFORMA E AMPLIAÇÃO DO HOSPITAL MUNICIPAL DRº MONALISA LOUZADA DE ERICO CARDOSO - BAHIA PROJETO ESTRUTURAL ETAPA 01

DECISÃO DO PROJETO:
SAPATA E VIGA BALDRAME



PRAXIS:
6 | 8



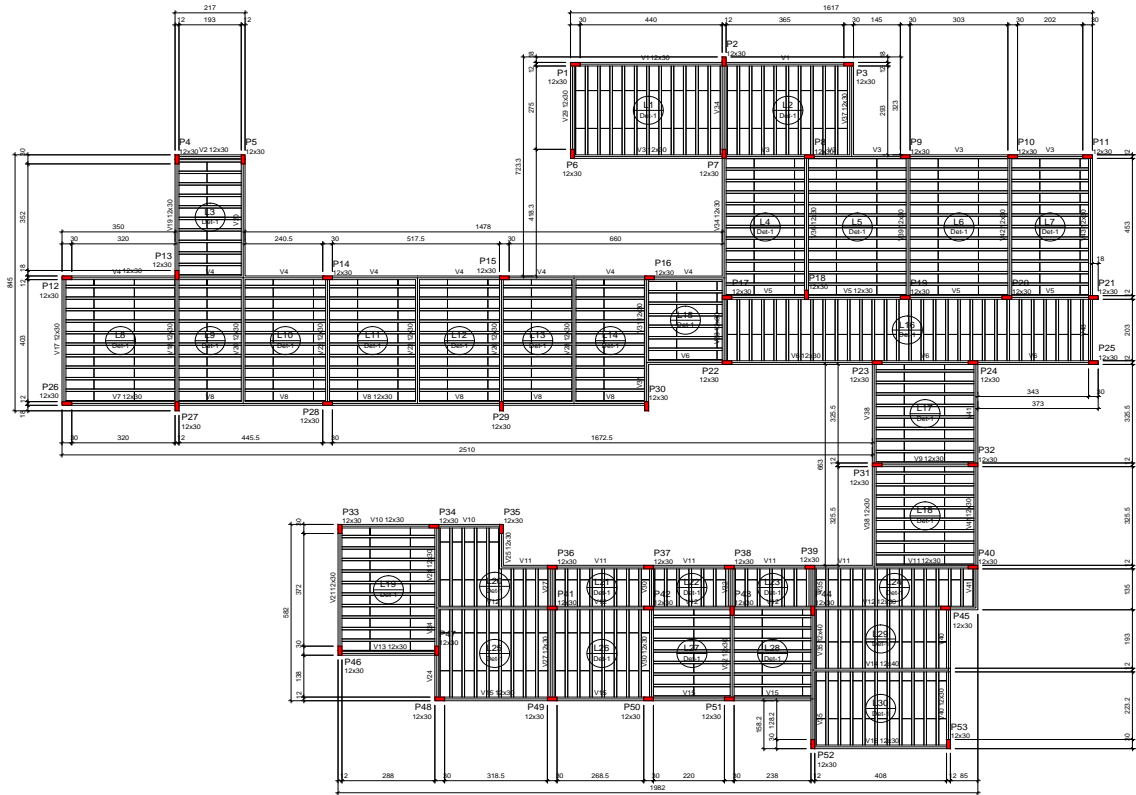

Forma do pavimento TÉRREO (Nível 320) escala: 1/75

Blocos de enchimento				
Detalhe	Nome	Dimensões (cm)	Quantidade	
1	EPS Unidirecional	80 x 125	831	

Pilares			
Nome	Seção (cm)	Elevação (cm)	Nível (cm)
P1	12 x 30	0	320
P2	12 x 30	0	320
P3	12 x 30	0	320
P4	12 x 30	0	320
P5	12 x 30	0	320
P6	12 x 30	0	320
P7	12 x 30	0	320
P8	12 x 30	0	320
P9	12 x 30	0	320
P10	12 x 30	0	320
P11	12 x 30	0	320
P12	12 x 30	0	320
P13	12 x 30	0	320
P14	12 x 30	0	320
P15	12 x 30	0	320
P16	12 x 30	0	320
P17	12 x 30	0	320
P18	12 x 30	0	320
P19	12 x 30	0	320
P20	12 x 30	0	320
P21	12 x 30	0	320
P22	12 x 30	0	320
P23	12 x 30	0	320
P24	12 x 30	0	320
P25	12 x 30	0	320
P26	12 x 30	0	320
P27	12 x 30	0	320
P28	12 x 30	0	320
P29	12 x 30	0	320
P30	12 x 30	0	320
P31	12 x 30	0	320
P32	12 x 30	0	320
P33	12 x 30	0	320
P34	12 x 30	0	320
P35	12 x 30	0	320
P36	12 x 30	0	320
P37	12 x 30	0	320
P38	12 x 30	0	320
P39	12 x 30	0	320
P40	12 x 30	0	320
P41	12 x 30	0	320
P42	12 x 30	0	320
P43	12 x 30	0	320
P44	12 x 30	0	320
P45	12 x 30	0	320
P46	12 x 30	0	320
P47	12 x 30	0	320
P48	12 x 30	0	320
P49	12 x 30	0	320
P50	12 x 30	0	320
P51	12 x 30	0	320
P52	12 x 30	0	320

Vigas			
Nome	Seção (cm)	Elevação (cm)	Nível (cm)
V1	12x30	0	320
V2	12x30	0	320
V3	12x30	0	320
V4	12x30	0	320
V5	12x30	0	320
V6	12x30	0	320
V7	12x30	0	320
V8	12x30	0	320
V9	12x30	0	320
V10	12x30	0	320
V11	12x30	0	320
V12	12x30	0	320
V13	12x30	0	320
V14	12x40	0	320
V15	12x30	0	320
V16	12x30	0	320
V17	12x30	0	320
V18	12x30	0	320
V19	12x30	0	320
V20	12x30	0	320
V21	12x30	0	320
V22	12x30	0	320
V23	12x30	0	320
V24	12x30	0	320
V25	12x30	0	320
V26	12x30	0	320
V27	12x30	0	320
V28	12x30	0	320
V29	12x30	0	320
V30	12x30	0	320
V31	12x30	0	320
V32	12x30	0	320
V33	12x30	0	320
V34	12x30	0	320
V35	12x40	0	320
V36	12x30	0	320
V37	12x30	0	320
V38	12x30	0	320
V39	12x30	0	320
V40	12x30	0	320
V41	12x30	0	320
V42	12x30	0	320
V43	12x30	0	320

Lajes						
Nome	Tipo	Altura (cm)	Elevação (cm)	Nível (cm)	Piso próprio (kgf/m²)	Acabado / Localidade
L1	Pré-moldada	12	0	320	143	50 50 -
L2	Pré-moldada	12	0	320	143	50 50 -
L3	Pré-moldada	12	0	320	143	50 50 -
L4	Pré-moldada	12	0	320	143	50 50 -
L5	Pré-moldada	12	0	320	143	50 50 -
L6	Pré-moldada	12	0	320	143	50 50 -
L7	Pré-moldada	12	0	320	143	50 50 -
L8	Pré-moldada	12	0	320	143	50 50 -
L9	Pré-moldada	12	0	320	143	50 50 -
L10	Pré-moldada	12	0	320	143	50 50 -
L11	Pré-moldada	12	0	320	143	50 50 -
L12	Pré-moldada	12	0	320	143	50 50 -
L13	Pré-moldada	12	0	320	143	50 50 -
L14	Pré-moldada	12	0	320	143	50 50 -
L15	Pré-moldada	12	0	320	143	50 50 -
L16	Pré-moldada	12	0	320	143	50 50 -
L17	Pré-moldada	12	0	320	143	50 50 -
L18	Pré-moldada	12	0	320	143	50 50 -
L19	Pré-moldada	12	0	320	143	50 50 -
L20	Pré-moldada	12	0	320	143	50 50 -
L21	Pré-moldada	12	0	320	143	50 50 -
L22	Pré-moldada	12	0	320	143	50 50 -
L23	Pré-moldada	12	0	320	143	50 50 -
L24	Pré-moldada	12	0	320	143	50 50 -
L25	Pré-moldada	12	0	320	143	50 50 -
L26	Pré-moldada	12	0	320	143	50 50 -
L27	Pré-moldada	12	0	320	143	50 50 -
L28	Pré-moldada	12	0	320	143	50 50 -
L29	Pré-moldada	12	0	320	143	50 50 -
L30	Pré-moldada	12	0	320	143	50 50 -

Características dos materiais		
Elemento	f _{cd} (kgf/cm²)	f _{ctd} (kgf/cm²)
Vigas	300	26834
Pilares	300	26834
Lajes	250	241500

Dimensão máxima do agregado = 19 mm

Legenda dos pilares

- Pilar que morre
- Pilar que passa
- Pilar que nasce
- Pilar com mudança de seção

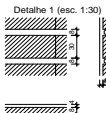

YURI BATISTA CARNEIRO
CREA - BA 006 1722-0

Tempo Total - BA
Contato: (71) 9981-8883
E-mail: ybatista@procedebahia.com.br
@ybatista@procedebahia

PROPOSTA Nº: _____

PREFEITURA MUNICIPAL DE ERICO CARDOSO

Endereço: AVENIDA BARRA, BARRA CENTRO - ERICO CARDOSO - BAHIA

Objeto: REFORMA E AMPLIAÇÃO DO HOSPITAL MUNICIPAL DRº MONALISA LOUZADA DE ERICO CARDOSO - BAHIA PROJETO ESTRUTURAL ETAPA 01

Descrição do objeto: **SAPATA E VIGA BALDRAME**

PREÇO UNITÁRIO: **7 | 8**

YURI BATISTA CARNEIRO:03866835574
Assinado de forma digital por YURI BATISTA CARNEIRO:03866835574
Dados: 2023.05.27 10:00:01 -03'00'



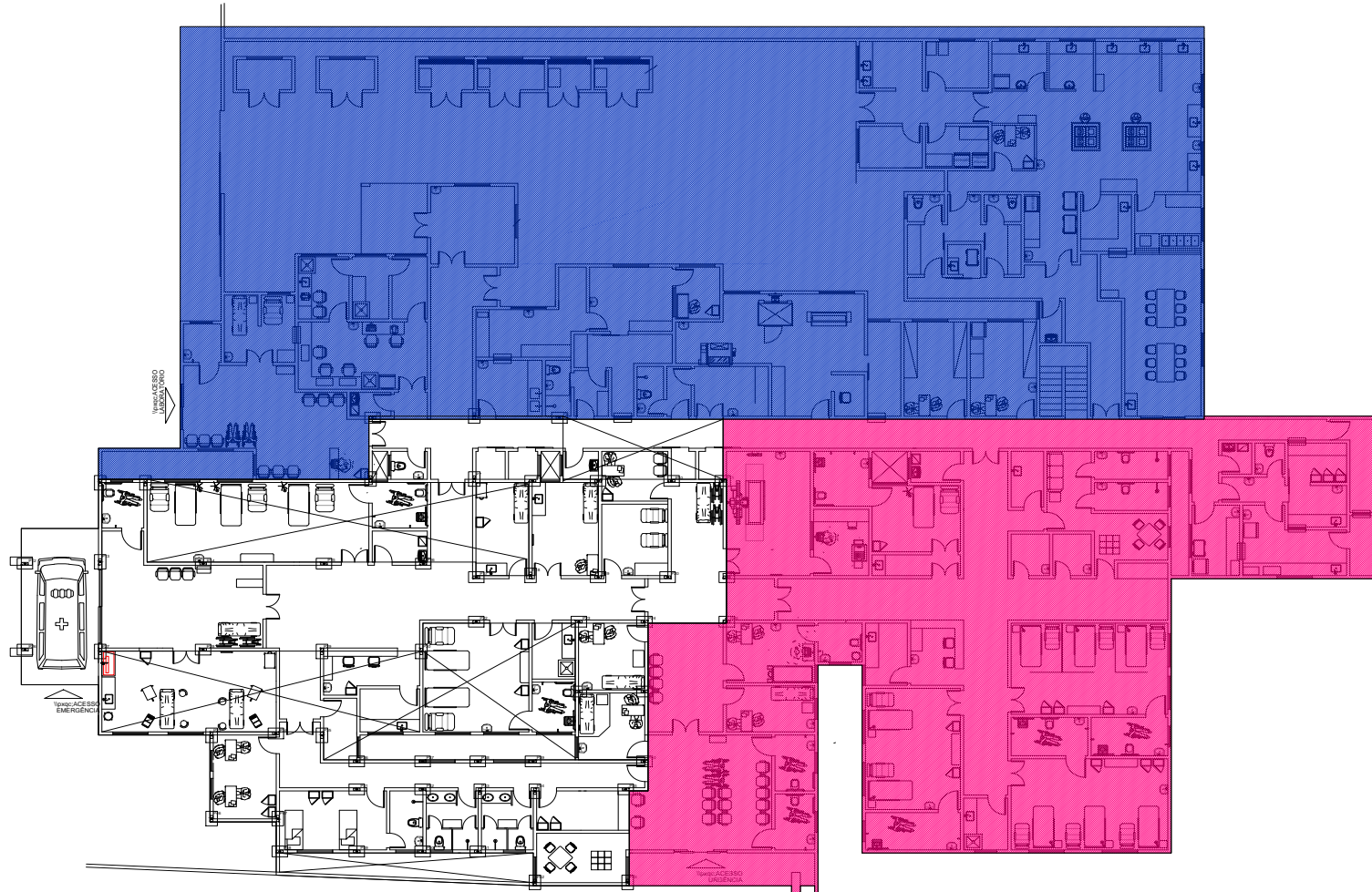

MARCAÇÃO DE PILAR PARA REFORÇO

escala 1:100

YURI BATISTA
 CARNEIRO:03866
 835574

Assinado de forma digital
 por YURI BATISTA
 CARNEIRO:03866835574
 Dados: 2023.05.27 10:00:33
 -03'00"

		YURI BATISTA CARNEIRO CREA - BA 006 722-1 Trabalho - BA Contato: (71) 9983-8882 E-mail: ybcarneiro@horcad.com @yuri_bcarneiro	
PROPRIETÁRIO: PREFEITURA MUNICIPAL DE ERICO CARDOSO			
ENDEREÇO: AVENIDA BARRA, BAIRRO CENTRO - ERICO CARDOSO - BAHIA			
OBJETIVO: REFORMA E AMPLIAÇÃO DO HOSPITAL MUNICIPAL DR. MONALISA LOUZADA DE ERICO CARDOSO - BAHIA PROJETO ESTRUTURAL ETAPA 01			
DENOMINAÇÃO DO PROJETO: MARCÃO DE PILAR PARA REFORÇO			FOLHA: 8 8



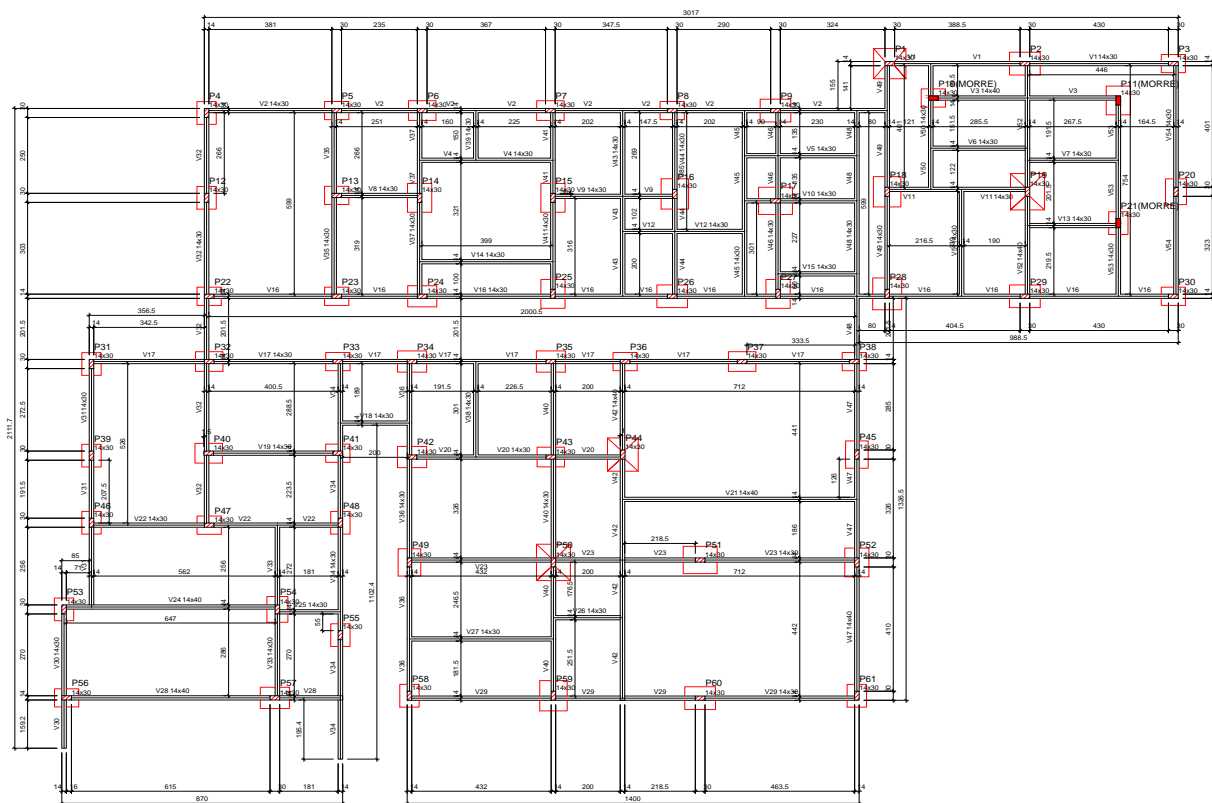

Forma do pavimento BALDRAME (Nível 0)

escala 1:75

Nome	Seção	Área (m²)	Elevação (cm)	Nível (cm)
V1	V14x30	0	0	0
V2	V14x30	0	0	0
V3	V14x30	0	0	0
V4	V14x30	0	0	0
V5	V14x30	0	0	0
V6	V14x30	0	0	0
V7	V14x30	0	0	0
V8	V14x30	0	0	0
V9	V14x30	0	0	0
V10	V14x30	0	0	0
V11	V14x30	0	0	0
V12	V14x30	0	0	0
V13	V14x30	0	0	0
V14	V14x30	0	0	0
V15	V14x30	0	0	0
V16	V14x30	0	0	0
V17	V14x30	0	0	0
V18	V14x30	0	0	0
V19	V14x30	0	0	0
V20	V14x30	0	0	0
V21	V14x30	0	0	0
V22	V14x30	0	0	0
V23	V14x30	0	0	0
V24	V14x30	0	0	0
V25	V14x30	0	0	0
V26	V14x30	0	0	0
V27	V14x30	0	0	0
V28	V14x30	0	0	0
V29	V14x30	0	0	0
V30	V14x30	0	0	0
V31	V14x30	0	0	0
V32	V14x30	0	0	0
V33	V14x30	0	0	0
V34	V14x30	0	0	0
V35	V14x30	0	0	0
V36	V14x30	0	0	0
V37	V14x30	0	0	0
V38	V14x30	0	0	0
V39	V14x30	0	0	0
V40	V14x30	0	0	0
V41	V14x30	0	0	0
V42	V14x30	0	0	0
V43	V14x30	0	0	0
V44	V14x30	0	0	0
V45	V14x30	0	0	0
V46	V14x30	0	0	0
V47	V14x30	0	0	0
V48	V14x30	0	0	0
V49	V14x30	0	0	0
V50	V14x30	0	0	0
V51	V14x30	0	0	0
V52	V14x30	0	0	0
V53	V14x30	0	0	0
V54	V14x30	0	0	0
V55	V14x30	0	0	0

Características dos materiais	
Área (m²)	Esc. (m)
28534	28534

Dimensão máxima do agregado = 19 mm

Plano			
Nome	Seção	Elevação (cm)	Nível (cm)
P1	V14x30	0	0
P2	V14x30	0	0
P3	V14x30	0	0
P4	V14x30	0	0
P5	V14x30	0	0
P6	V14x30	0	0
P7	V14x30	0	0
P8	V14x30	0	0
P9	V14x30	0	0
P10	V14x30	0	0
P11	V14x30	0	0
P12	V14x30	0	0
P13	V14x30	0	0
P14	V14x30	0	0
P15	V14x30	0	0
P16	V14x30	0	0
P17	V14x30	0	0
P18	V14x30	0	0
P19	V14x30	0	0
P20	V14x30	0	0
P21	V14x30	0	0
P22	V14x30	0	0
P23	V14x30	0	0
P24	V14x30	0	0
P25	V14x30	0	0
P26	V14x30	0	0
P27	V14x30	0	0
P28	V14x30	0	0
P29	V14x30	0	0
P30	V14x30	0	0
P31	V14x30	0	0
P32	V14x30	0	0
P33	V14x30	0	0
P34	V14x30	0	0
P35	V14x30	0	0
P36	V14x30	0	0
P37	V14x30	0	0
P38	V14x30	0	0
P39	V14x30	0	0
P40	V14x30	0	0
P41	V14x30	0	0
P42	V14x30	0	0
P43	V14x30	0	0
P44	V14x30	0	0
P45	V14x30	0	0
P46	V14x30	0	0
P47	V14x30	0	0
P48	V14x30	0	0
P49	V14x30	0	0
P50	V14x30	0	0
P51	V14x30	0	0
P52	V14x30	0	0
P53	V14x30	0	0
P54	V14x30	0	0
P55	V14x30	0	0
P56	V14x30	0	0
P57	V14x30	0	0
P58	V14x30	0	0
P59	V14x30	0	0
P60	V14x30	0	0
P61	V14x30	0	0

Legenda dos planos	
	Plat que nome
	Plat que passa
	Plat que nasce
	Plat com mudança de seção

YURI BATISTA CARNEIRO
CREA - BA 006 722 1 0

Tempo Tempo - BA
Contato: (71) 9983-8883
E-mail: ybcarneiro@horad.com
@ybcbaengenharia

PROJETADO:
PREFEITURA MUNICIPAL DE ERICO CARDOSO

PROBANDO:
AVENIDA BARRA, BARRIO CENTRO - ERICO CARDOSO - BAHIA

ESTUDADO:
REFORMA E AMPLIAÇÃO DO HOSPITAL MUNICIPAL DRº MONALISA LOUZADA DE ERICO CARDOSO - BAHIA PROJETO ESTRUTURAL ETAPA 02

DESCRIÇÃO DO PROJETO:
FORMA TÉRREO

PROBANDO:

PROBANDO:
ERICO CARDOSO

PROBANDO:
ERICO CARDOSO

PROBANDO:
ERICO CARDOSO

PROBANDO:
ERICO CARDOSO

PROBANDO:
ERICO CARDOSO

PROBANDO:
ERICO CARDOSO

PROBANDO:
ERICO CARDOSO

PROBANDO:
ERICO CARDOSO

Assinado de forma digital por YURI BATISTA CARNEIRO:03866835574
Dados: 2023.05.27 10:01:04 -03'00'



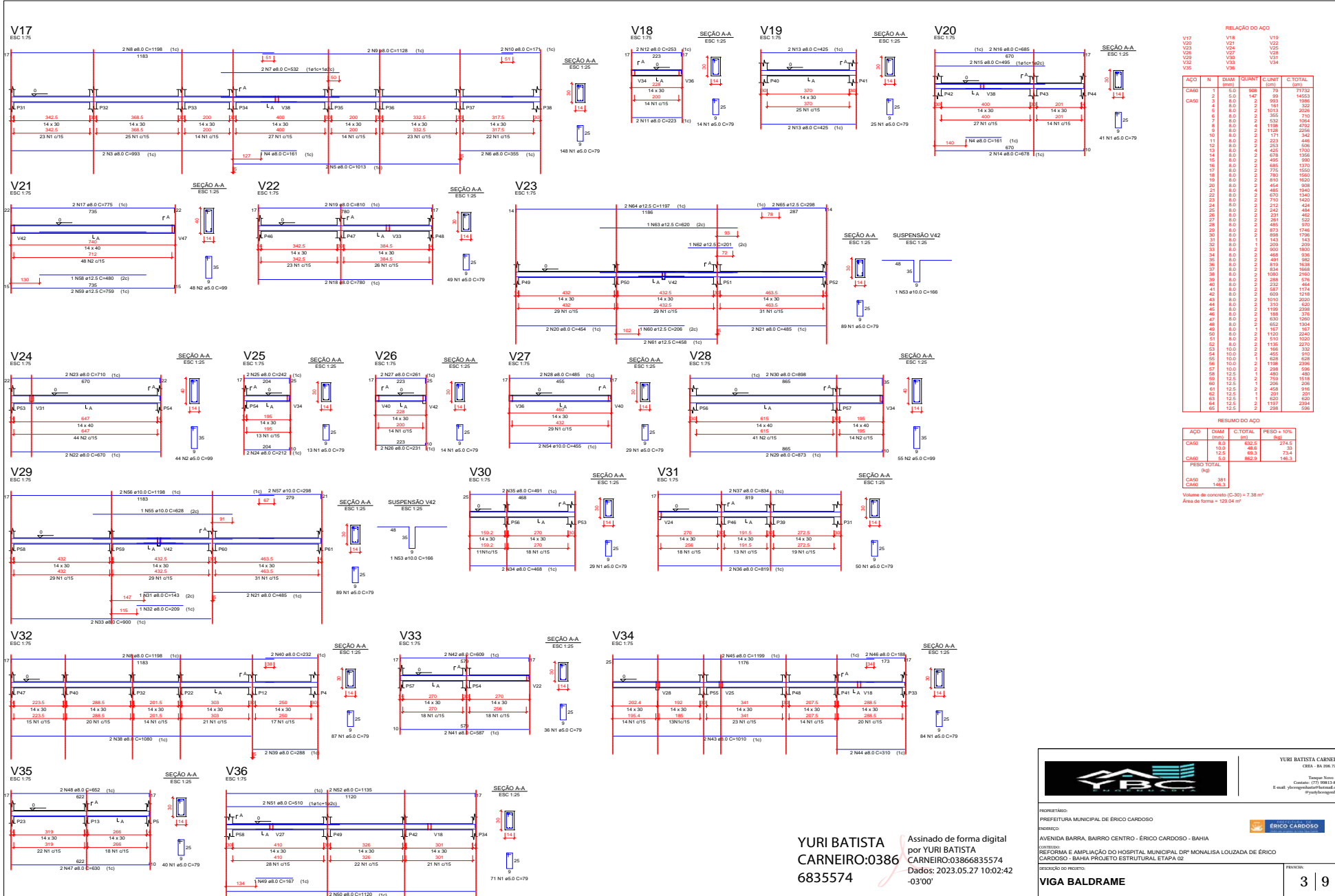

RELAÇÃO DO AÇO

ACO	N	DIAM (mm)	QUANT	C-TOTAL (cm)
CASO	1	5.0	908	2732
	2	5.0	147	99
	3	5.0	147	99
	4	5.0	147	99
	5	5.0	147	99
	6	5.0	147	99
	7	5.0	147	99
	8	5.0	147	99
	9	5.0	147	99
	10	5.0	147	99
	11	5.0	147	99
	12	5.0	147	99
	13	5.0	147	99
	14	5.0	147	99
	15	5.0	147	99
	16	5.0	147	99
	17	5.0	147	99
	18	5.0	147	99
	19	5.0	147	99
	20	5.0	147	99
	21	5.0	147	99
	22	5.0	147	99
	23	5.0	147	99
	24	5.0	147	99
	25	5.0	147	99
	26	5.0	147	99
	27	5.0	147	99
	28	5.0	147	99
	29	5.0	147	99
	30	5.0	147	99
	31	5.0	147	99
	32	5.0	147	99
	33	5.0	147	99
	34	5.0	147	99
	35	5.0	147	99
	36	5.0	147	99
	37	5.0	147	99
	38	5.0	147	99
	39	5.0	147	99
	40	5.0	147	99
	41	5.0	147	99
	42	5.0	147	99
	43	5.0	147	99
	44	5.0	147	99
	45	5.0	147	99
	46	5.0	147	99
	47	5.0	147	99
	48	5.0	147	99
	49	5.0	147	99
	50	5.0	147	99
	51	5.0	147	99
	52	5.0	147	99
	53	5.0	147	99
	54	5.0	147	99
	55	5.0	147	99
	56	5.0	147	99
	57	5.0	147	99
	58	5.0	147	99
	59	5.0	147	99
	60	5.0	147	99
	61	5.0	147	99
	62	5.0	147	99
	63	5.0	147	99
	64	5.0	147	99
	65	5.0	147	99

RESUMO DO AÇO

ACO	DIAM (mm)	C-TOTAL (m)	PESO ± 10% (kg)
CASO	5.0	402.5	274.2
	10.0	48.8	35
	12.5	65.3	31.4
	16.0	862.9	146.3

Volume de concreto (C-30) = 7.38 m³
 Área de forma = 129.04 m²

YURI BATISTA CARNEIRO:0386 6835574
 Assinado de forma digital por YURI BATISTA CARNEIRO:03866835574
 Dados: 2023.05.27 10:02:42 -03'00'

YURI BATISTA CARNEIRO
 CREA - BA 208.1722-0

PROFESSOR:
 PREFEITURA MUNICIPAL DE ERICO CARDOSO

INSCRIÇÃO:
 AVENIDA BARRA, BARRIO CENTRO - ERICO CARDOSO - BAHIA

REFORMA E AMPLIAÇÃO DO HOSPITAL MUNICIPAL DR. MONALISA LOUZADA DE ERICO CARDOSO - BAHIA PROJETO ESTRUTURAL ETAPA 02

DESCRIÇÃO DO PROJETO:
VIGA BALDRAME

PRIMEIRO:
3 | 9



RELAÇÃO DO AÇO

ACO	N	DIAM (mm)	QUANT	C. TOTAL (m)	PESO + 10% (kg)
CABO	2	5.0	533	79	42107
CABO	2	5.0	191	29	16029
CABO	4	5.3	2	70	140
CABO	5	6.3	4	381	124
CABO	6	6.3	4	446	174
CABO	7	6.0	1	126	156
CABO	8	6.0	6	622	3752
CABO	9	6.0	2	201	400
CABO	10	6.0	2	201	400
CABO	11	6.0	2	663	1326
CABO	12	6.0	2	324	648
CABO	13	6.0	2	161	322
CABO	14	6.0	2	211	422
CABO	15	6.0	2	663	1326
CABO	16	6.0	1	139	139
CABO	17	6.0	2	641	1282
CABO	18	6.0	2	671	1342
CABO	19	6.0	2	147	147
CABO	20	6.0	1	168	168
CABO	21	6.0	1	168	168
CABO	22	6.0	1	168	168
CABO	23	6.0	2	270	270
CABO	24	6.0	2	1182	2364
CABO	25	6.0	2	176	350
CABO	26	6.0	2	663	1326
CABO	27	6.0	2	663	1326
CABO	28	6.0	1	151	151
CABO	29	6.0	1	151	151
CABO	30	6.0	2	660	1320
CABO	31	6.0	2	114	114
CABO	32	6.0	1	166	166
CABO	33	6.0	1	136	136
CABO	34	6.0	2	341	341
CABO	35	6.0	2	641	1282
CABO	36	6.0	2	1128	2256
CABO	37	6.0	2	439	439
CABO	38	6.0	2	846	1692
CABO	39	6.0	1	439	439
CABO	40	6.0	1	453	453
CABO	41	6.0	1	153	153
CABO	42	6.0	1	154	154
CABO	43	6.0	1	255	255
CABO	44	6.0	1	159	159
CABO	45	6.0	1	159	159
CABO	46	6.0	2	819	1638
CABO	47	6.0	1	159	159
CABO	48	6.0	4	730	3140
CABO	49	6.0	1	453	453
CABO	50	6.0	1	165	165
CABO	51	6.0	1	453	453
CABO	52	6.0	2	482	924
CABO	53	6.0	1	453	453
CABO	54	6.0	2	392	784
CABO	55	6.0	1	296	296
CABO	56	6.0	1	149	149
CABO	57	6.0	1	159	159
CABO	58	6.0	1	550	550
CABO	59	6.0	1	636	636
CABO	60	6.0	2	672	1344
CABO	61	6.0	1	363	363
CABO	62	6.0	1	396	396
CABO	63	6.0	1	396	396
CABO	64	6.0	2	710	1420
CABO	65	10.0	2	218	218
CABO	66	10.0	2	458	896
CABO	67	10.0	2	1139	2278
CABO	68	6.0	2	1139	2278
CABO	70	10.0	1	166	166
CABO	71	10.0	2	1138	2276
CABO	72	10.0	1	515	515
CABO	73	10.0	2	860	1690

RESUMO DO AÇO

ACO	DIAM (mm)	C. TOTAL (m)	PESO + 10% (kg)
CABO	5.0	460.2	202.4
CABO	5.3	8.0	3.4
CABO	6.0	610.2	101.5
CABO	6.3	2.0	0.8
CABO	6.0	282.9	141.5
CABO	10.0	10.5	5.3

Volume de concreto (C-30) = 5.28 m³
Área de forma = 91.28 m²

RELAÇÃO DO AÇO

ACO	N	DIAM (mm)	QUANT	C. TOTAL (m)	PESO + 10% (kg)
CABO	1	5.0	49	79	3971
CABO	2	6.0	2	777	1554
CABO	3	8.0	2	141	141
CABO	4	8.0	2	811	1622

RESUMO DO AÇO

ACO	DIAM (mm)	C. TOTAL (m)	PESO + 10% (kg)
CABO	5.0	332	14.4
CABO	6.0	38.7	8.6

Volume de concreto (C-30) = 0.33 m³
Área de forma = 5.79 m²

YURI BATISTA CARNEIRO
CEBA - BA 008.722-5
Tempo Total - BA
Contato: (71) 988.8883
E-mail: yb@procedebahia.com.br
@yuri@procedebahia

PROFESSOR:
PREFEITURA MUNICIPAL DE ERICO CARDOSO

PROFESSOR:
ERICO CARDOSO

AVENIDA BARRA, BAIRRO CENTRO - ERICO CARDOSO - BAHIA

EMPRESA:
REFORMA E AMPLIAÇÃO DO HOSPITAL MUNICIPAL DRº MONALISA LOUZADA DE ERICO CARDOSO - BAHIA PROJETO ESTRUTURAL ETAPA 02

DESCRIÇÃO DO PROJETO:
VIGA BALDRAME

PRIMEIRO:
4 | 9



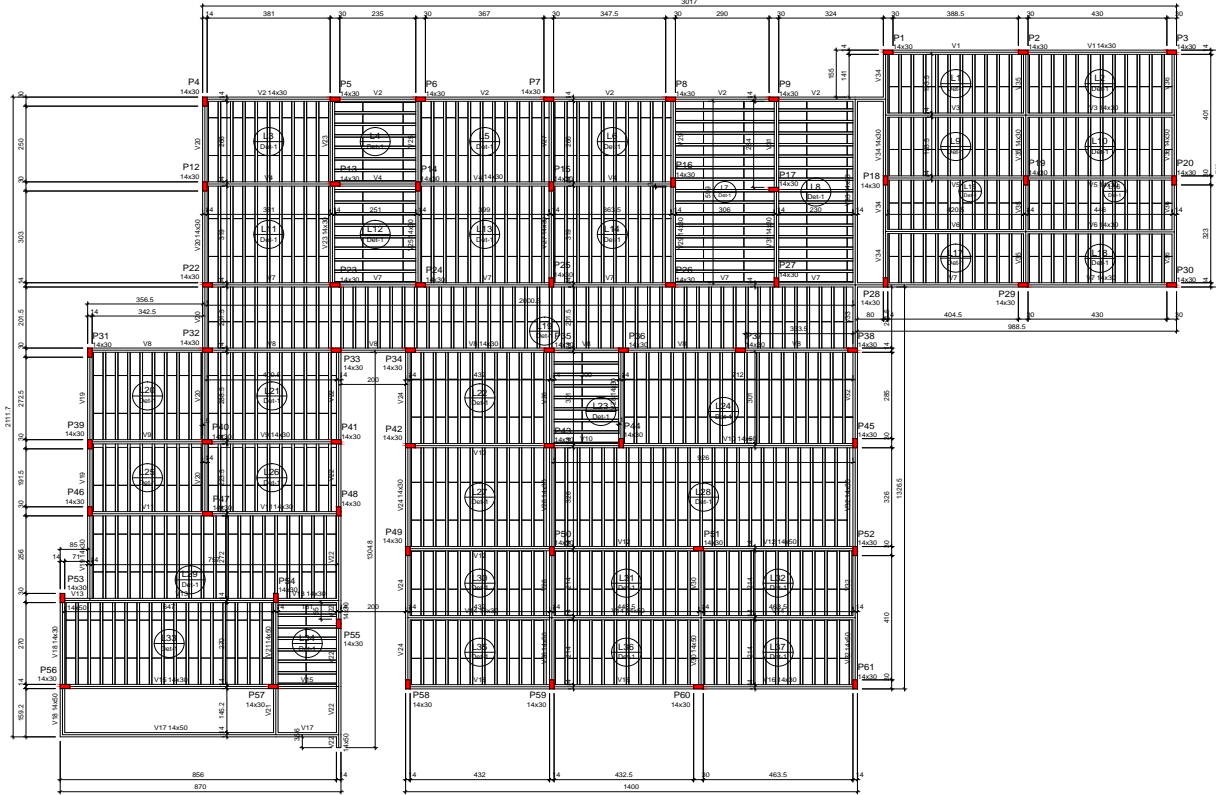

Nome	Seção (cm)	Elevação (cm)	Nível (cm)
V1	14x30	0	350
V2	14x30	0	350
V3	14x30	0	350
V4	14x30	0	350
V5	14x30	0	350
V6	14x30	0	350
V7	14x30	0	350
V8	14x30	0	350
V9	14x30	0	350
V10	14x30	0	350
V11	14x30	0	350
V12	14x30	0	350
V13	14x30	0	350
V14	14x30	0	350
V15	14x30	0	350
V16	14x30	0	350
V17	14x30	0	350
V18	14x30	0	350
V19	14x30	0	350
V20	14x30	0	350
V21	14x30	0	350
V22	14x30	0	350
V23	14x30	0	350
V24	14x30	0	350
V25	14x30	0	350
V26	14x30	0	350
V27	14x30	0	350
V28	14x30	0	350
V29	14x30	0	350
V30	14x30	0	350
V31	14x30	0	350
V32	14x30	0	350

Banco de armamento				
Detalhe	Tipo	Nome	Dimensão (mm)	Quantidade
1	EP5	Unidirecional	Ø8/20x25	11.323,123
			11.323,123	1193

Características dos materiais			
Elemento	Taxa	Eqc	Eqc (kg/m³)
Vigas	300	28834	28834
Placas	300	28834	28834
Lajes	250	241500	241500

Placas			
Nome	Seção (cm)	Elevação (cm)	Nível (cm)
P1	14 x 30	0	350
P2	14 x 30	0	350
P3	14 x 30	0	350
P4	14 x 30	0	350
P5	14 x 30	0	350
P6	14 x 30	0	350
P7	14 x 30	0	350
P8	14 x 30	0	350
P9	14 x 30	0	350
P10	14 x 30	0	350
P11	14 x 30	0	350
P12	14 x 30	0	350
P13	14 x 30	0	350
P14	14 x 30	0	350
P15	14 x 30	0	350
P16	14 x 30	0	350
P17	14 x 30	0	350
P18	14 x 30	0	350
P19	14 x 30	0	350
P20	14 x 30	0	350
P21	14 x 30	0	350
P22	14 x 30	0	350
P23	14 x 30	0	350
P24	14 x 30	0	350
P25	14 x 30	0	350
P26	14 x 30	0	350
P27	14 x 30	0	350
P28	14 x 30	0	350
P29	14 x 30	0	350
P30	14 x 30	0	350
P31	14 x 30	0	350
P32	14 x 30	0	350
P33	14 x 30	0	350
P34	14 x 30	0	350
P35	14 x 30	0	350
P36	14 x 30	0	350
P37	14 x 30	0	350
P38	14 x 30	0	350
P39	14 x 30	0	350
P40	14 x 30	0	350
P41	14 x 30	0	350
P42	14 x 30	0	350
P43	14 x 30	0	350
P44	14 x 30	0	350
P45	14 x 30	0	350
P46	14 x 30	0	350
P47	14 x 30	0	350
P48	14 x 30	0	350
P49	14 x 30	0	350
P50	14 x 30	0	350
P51	14 x 30	0	350
P52	14 x 30	0	350
P53	14 x 30	0	350
P54	14 x 30	0	350
P55	14 x 30	0	350
P56	14 x 30	0	350
P57	14 x 30	0	350
P58	14 x 30	0	350
P59	14 x 30	0	350
P60	14 x 30	0	350
P61	14 x 30	0	350

Lajes		Colunas		Subestrutura (m³/m²)			
Nome	Tipo	Altura (cm)	Elevação (cm)	Nível (cm)	Peso próprio (kg/m³)	Adicional (kg/m²)	Localizações
L1	Pré-moldada	12	0	350	143	50	50
L2	Pré-moldada	12	0	350	143	50	50
L3	Pré-moldada	12	0	350	143	50	50
L4	Pré-moldada	12	0	350	143	50	50
L5	Pré-moldada	12	0	350	143	50	50
L6	Pré-moldada	12	0	350	143	50	50
L7	Pré-moldada	12	0	350	143	50	50
L8	Pré-moldada	12	0	350	143	50	50
L9	Pré-moldada	12	0	350	143	50	50
L10	Pré-moldada	12	0	350	143	50	50
L11	Pré-moldada	12	0	350	143	50	50
L12	Pré-moldada	12	0	350	143	50	50
L13	Pré-moldada	12	0	350	143	50	50
L14	Pré-moldada	12	0	350	143	50	50
L15	Pré-moldada	12	0	350	143	50	50
L16	Pré-moldada	12	0	350	143	50	50
L17	Pré-moldada	12	0	350	143	50	50
L18	Pré-moldada	12	0	350	143	50	50
L19	Pré-moldada	12	0	350	143	50	50
L20	Pré-moldada	12	0	350	143	50	50
L21	Pré-moldada	12	0	350	143	50	50
L22	Pré-moldada	12	0	350	143	50	50
L23	Pré-moldada	12	0	350	143	50	50
L24	Pré-moldada	12	0	350	143	50	50
L25	Pré-moldada	12	0	350	143	50	50
L26	Pré-moldada	12	0	350	143	50	50
L27	Pré-moldada	12	0	350	143	50	50
L28	Pré-moldada	12	0	350	143	50	50
L29	Pré-moldada	12	0	350	143	50	50
L30	Pré-moldada	12	0	350	143	50	50
L31	Pré-moldada	12	0	350	143	50	50
L32	Pré-moldada	12	0	350	143	50	50
L33	Pré-moldada	12	0	350	143	50	50
L34	Pré-moldada	12	0	350	143	50	50
L35	Pré-moldada	12	0	350	143	50	50
L36	Pré-moldada	12	0	350	143	50	50
L37	Pré-moldada	12	0	350	143	50	50



Forma do pavimento TÉRREO (Nível 350) escala 1:75

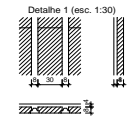

YURI BATISTA CARNEIRO
CREA - BA 026.722-1-0

Tempo Total - BA
Cidade: (71) 988.8883
E-mail: ybcarneiro@tempo.com.br
@yuri_bcarneiro

PROJETAO:
PREFEITURA MUNICIPAL DE ERICO CARDOSO

PROJETO:
ERICO CARDOSO

AVENIDA BARRA, BAIRRO CENTRO - ERICO CARDOSO - BAHIA

REVISAO:
REFORMA E AMPLIACAO DO HOSPITAL MUNICIPAL DR. MONALISA LOUZADA DE ERICO CARDOSO - BAHIA PROJETO ESTRUTURAL ETAPA 02

DESCRIÇÃO DO PROJETO:
FORMA TÉRREO

PRIMEIRO: **5 | 9**



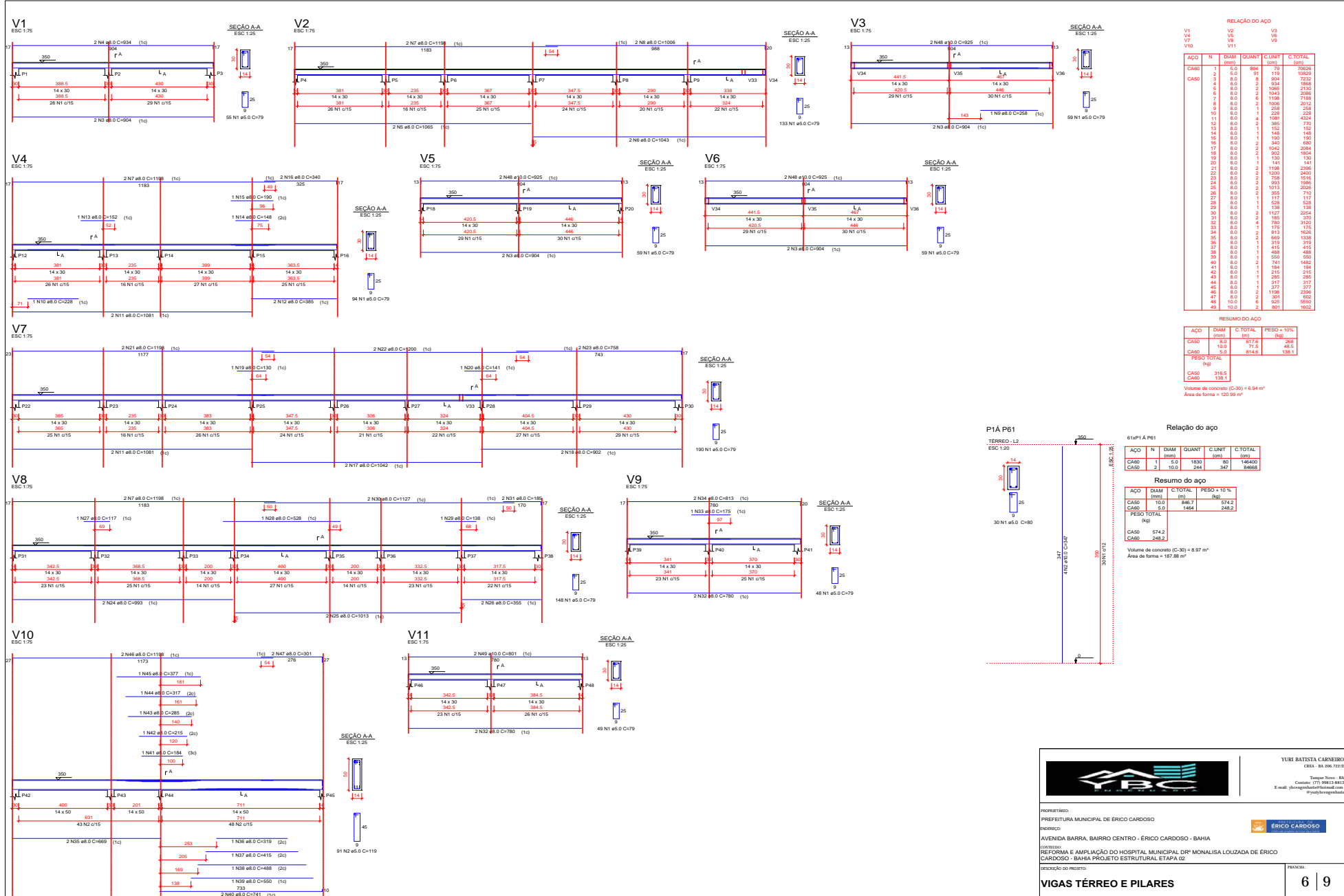

YURI BATISTA CARNEIRO
CREA - BA 036.722-15

ABC

PROPRIETÁRIO:
PREFEITURA MUNICIPAL DE ERICO CARDOSO

PROFESSOR:
ERICO CARDOSO

AVENIDA BARRA, BARRIO CENTRO - ERICO CARDOSO - BAHIA

REVISOR:
REFORMA E AMPLIAÇÃO DO HOSPITAL MUNICIPAL DRº MONALISA LOUZADA DE ERICO CARDOSO - BAHIA PROJETO ESTRUTURAL ETAPA 02

DESCRIÇÃO DO PROJETO:
VIGAS TÉRREO E PILARES

PRIMEIRO:
6 | 9



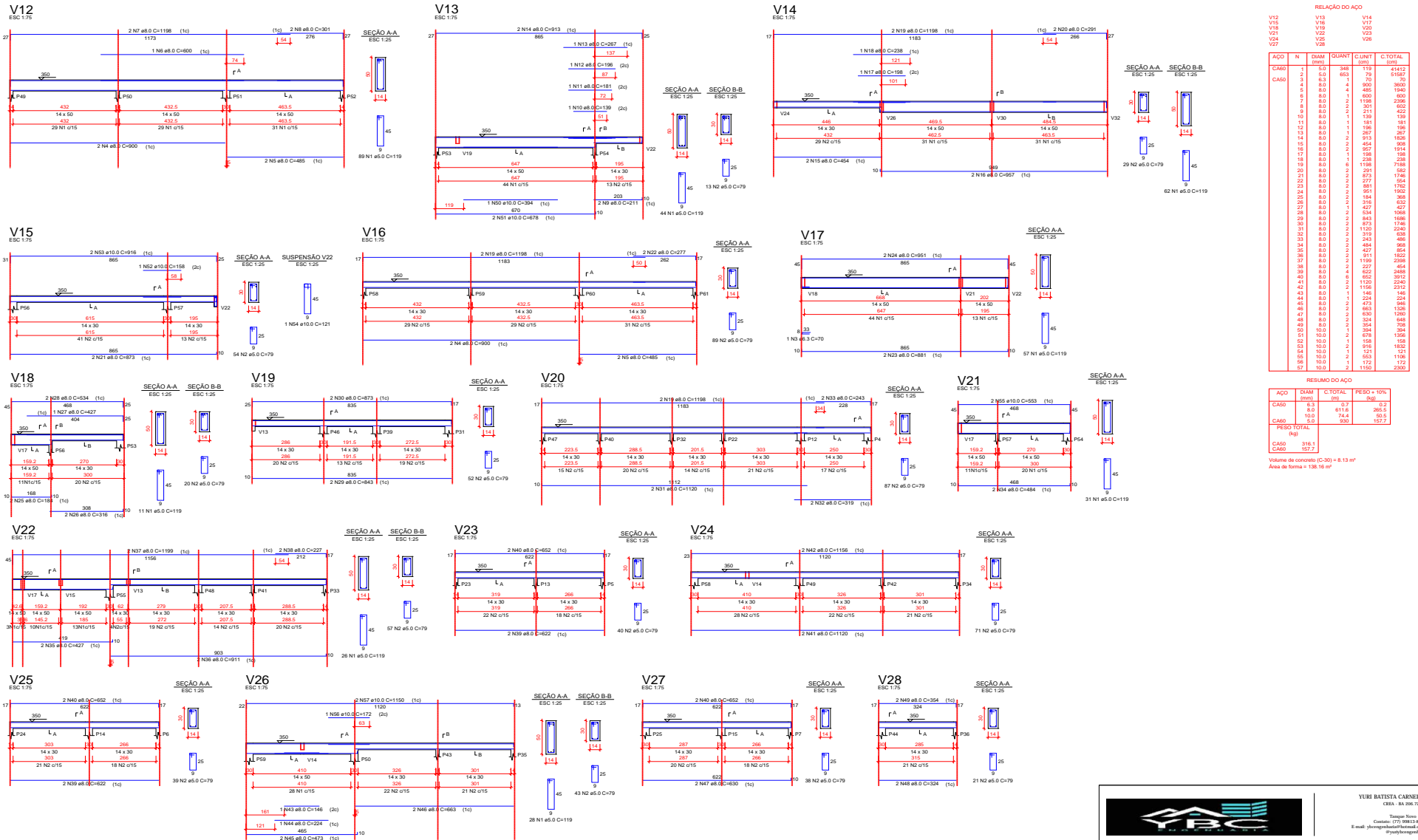

RELAÇÃO DO AÇO

CA50	N	DIAM (mm)	QUANT	C/LINTE (m)	C/TOTAL (m)
2	5,0	663	79	51587	41413
2	6,3	4	300	3600	1940
2	8,0	2	100	1200	1188
2	10,0	1	500	6000	3202
2	12,5	1	500	6000	3202
2	15,0	1	500	6000	3202
2	17,5	1	500	6000	3202
2	20,0	1	500	6000	3202
2	22,5	1	500	6000	3202
2	25,0	1	500	6000	3202
2	27,5	1	500	6000	3202
2	30,0	1	500	6000	3202
2	32,5	1	500	6000	3202
2	35,0	1	500	6000	3202
2	37,5	1	500	6000	3202
2	40,0	1	500	6000	3202
2	42,5	1	500	6000	3202
2	45,0	1	500	6000	3202
2	47,5	1	500	6000	3202
2	50,0	1	500	6000	3202
2	52,5	1	500	6000	3202
2	55,0	1	500	6000	3202
2	57,5	1	500	6000	3202
2	60,0	1	500	6000	3202
2	62,5	1	500	6000	3202
2	65,0	1	500	6000	3202
2	67,5	1	500	6000	3202
2	70,0	1	500	6000	3202
2	72,5	1	500	6000	3202
2	75,0	1	500	6000	3202
2	77,5	1	500	6000	3202
2	80,0	1	500	6000	3202
2	82,5	1	500	6000	3202
2	85,0	1	500	6000	3202
2	87,5	1	500	6000	3202
2	90,0	1	500	6000	3202
2	92,5	1	500	6000	3202
2	95,0	1	500	6000	3202
2	97,5	1	500	6000	3202
2	100,0	1	500	6000	3202

RESUMO DO AÇO

CA50	DIAM (mm)	C/TOTAL (m)	PESO + 10% (kg)
2	5,0	51587	207,464
2	6,3	4	207,464
2	8,0	2	103,732
2	10,0	1	51,866
2	12,5	1	51,866
2	15,0	1	51,866
2	17,5	1	51,866
2	20,0	1	51,866
2	22,5	1	51,866
2	25,0	1	51,866
2	27,5	1	51,866
2	30,0	1	51,866
2	32,5	1	51,866
2	35,0	1	51,866
2	37,5	1	51,866
2	40,0	1	51,866
2	42,5	1	51,866
2	45,0	1	51,866
2	47,5	1	51,866
2	50,0	1	51,866
2	52,5	1	51,866
2	55,0	1	51,866
2	57,5	1	51,866
2	60,0	1	51,866
2	62,5	1	51,866
2	65,0	1	51,866
2	67,5	1	51,866
2	70,0	1	51,866
2	72,5	1	51,866
2	75,0	1	51,866
2	77,5	1	51,866
2	80,0	1	51,866
2	82,5	1	51,866
2	85,0	1	51,866
2	87,5	1	51,866
2	90,0	1	51,866
2	92,5	1	51,866
2	95,0	1	51,866
2	97,5	1	51,866
2	100,0	1	51,866

Volume de concreto (C-30) = 8,13 m³
Área de forma = 138,16 m²

YURI BATISTA CARNEIRO
CREA - BA 036.722-0

PROJETADO:
PREFEITURA MUNICIPAL DE ERICO CARDOSO

PROBANDO:
ERICO CARDOSO

AVENIDA BARRA, BAIRRO CENTRO - ERICO CARDOSO - BAHIA

REVISADO:
REFORMA E AMPLIAÇÃO DO HOSPITAL MUNICIPAL DRº MONALIS LOUZADA DE ERICO CARDOSO - BAHIA PROJETO ESTRUTURAL ETAPA 02

DESCRIÇÃO DO PROJETO:
VIGA TÉRREO

PRIMEIRO: 7 | 9



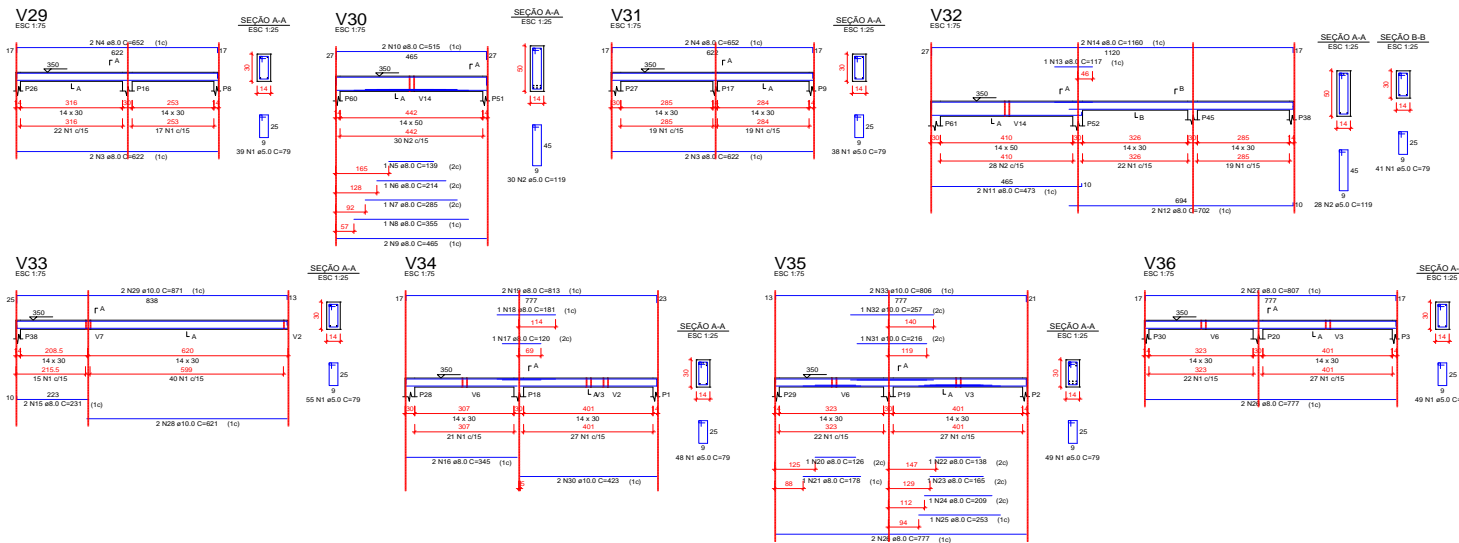

RELACÃO DO AÇO

ACO	N	DIAM (mm)	QUANT	C (m)	TOTAL (ton)
CABO	1	5.0	319	79	2601
	2	5.0	58	119	6902
	3	5.0	4	622	2488
	4	5.0	4	652	2608
	5	5.0	1	130	130
	6	5.0	1	214	214
	7	5.0	1	285	285
	8	5.0	1	365	365
	9	5.0	2	345	690
	10	5.0	2	515	1030
	11	5.0	2	473	946
	12	5.0	2	732	1464
	13	5.0	1	117	117
	14	5.0	2	1160	2320
	15	5.0	2	231	462
	16	5.0	2	345	690
	17	5.0	1	120	120
	18	5.0	1	81	81
	19	5.0	2	813	1626
	20	5.0	1	126	126
	21	5.0	1	178	178
	22	5.0	1	158	158
	23	5.0	1	155	155
	24	5.0	1	209	209
	25	5.0	1	253	253
	26	5.0	4	777	3108
	27	5.0	2	607	1214
	28	10.0	2	621	1242
	29	10.0	2	621	1242
	30	10.0	2	423	846
	31	10.0	1	216	216
	32	10.0	1	227	227
	33	10.0	2	606	1212

RESUMO DO AÇO

ACO	DIAM (mm)	C TOTAL (m)	PESO +10% (kg)
CABO	5.0	217.1	34.2
CABO	10.0	50.1	40.1
CABO	5.0	521	54.4
PESO TOTAL CABO		134.8	

Volume de concreto (C=30) = 2.79 m³
 Área de forma = 48.36 m²



YURI BATISTA CARNEIRO
 CREA - BA 026.722-D

PROJETADO:
 PREFEITURA MUNICIPAL DE ERICO CARDOSO

PROFESSOR:
 AVENIDA BARRA, BAIRRO CENTRO - ERICO CARDOSO - BAHIA

ENTREGUE:
 REFORMA E AMPLIAÇÃO DO HOSPITAL MUNICIPAL DR. MONALISA LOUZADA DE ERICO CARDOSO - BAHIA PROJETO ESTRUTURAL ETAPA 02

DECORADO OU RECEBIDO:



VIGA TÉRREO

PÁGINA: **8 | 9**



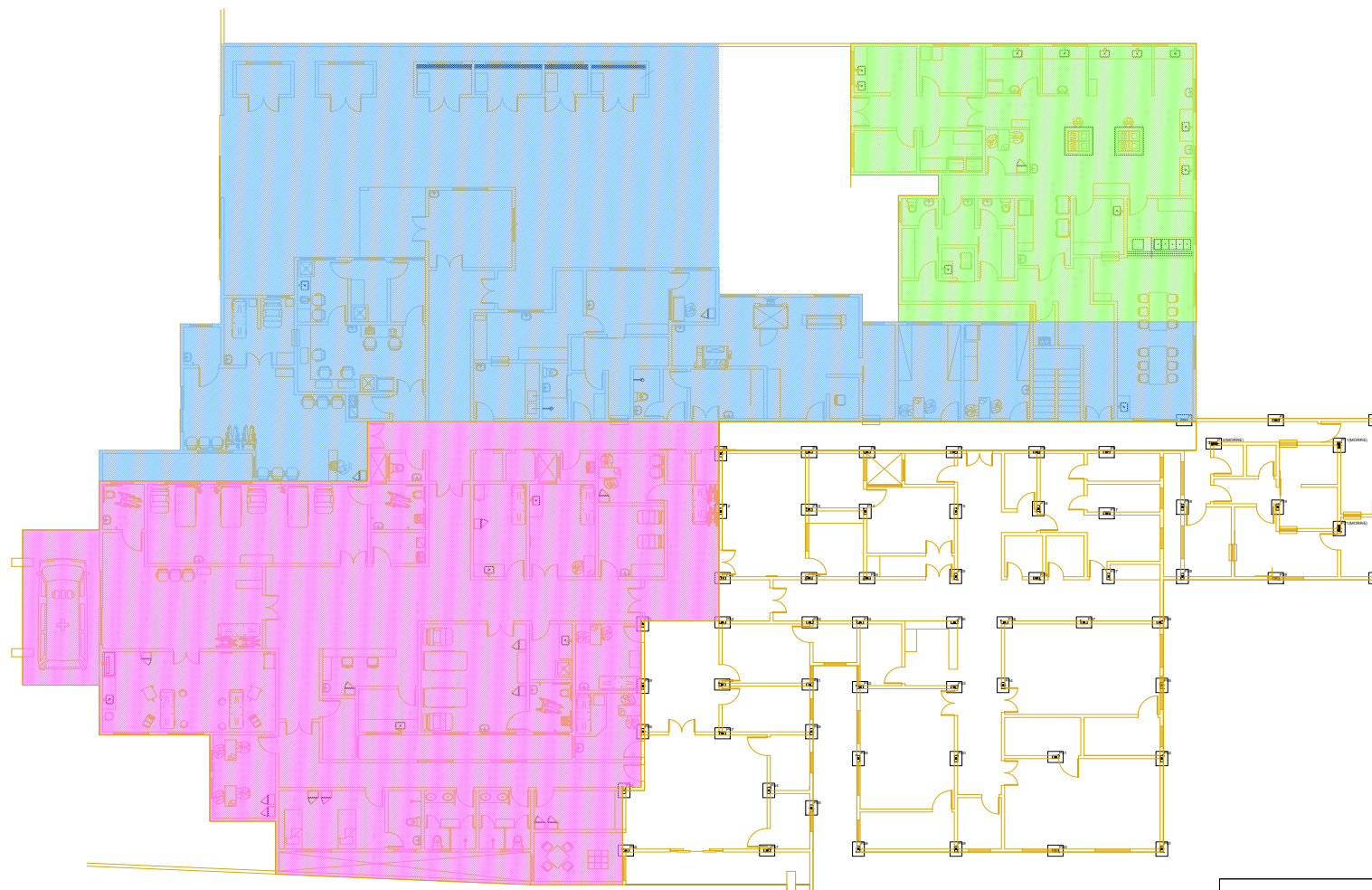

MARCAÇÃO DE PILAR

escala 1:100



YURI BATISTA CARNEIRO
 CREA - BA 006 722 D
 Tanager Xuxo - BA
 Contato: (71) 9983-8882
 E-mail: ybcarneiro@ybceng.com.br
 @yuriybcarneiro

PROJETADO:
 PREFEITURA MUNICIPAL DE ERICO CARDOSO



PROJETO:
 AVENIDA BARRA, BAIRRO CENTRO - ERICO CARDOSO - BAHIA
 REFORMA E AMPLIAÇÃO DO HOSPITAL MUNICIPAL DR.ª MONALISA LOUZADA DE ERICO CARDOSO - BAHIA PROJETO ESTRUTURAL ETAPA 02

DESCRIÇÃO DO PROJETO:
 MARCAÇÃO DE PILAR



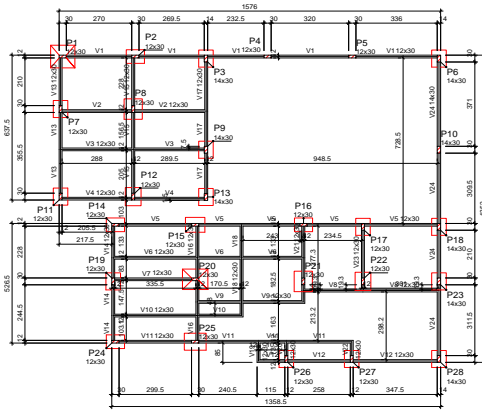

Forma do pavimento BALDRAME (Nível 0)

escala 1:100

Nome	Seção (cm)	Elevação (cm)	Nível (cm)
V1	12x30	0	0
V2	12x30	0	0
V3	12x30	0	0
V4	12x30	0	0
V5	12x30	0	0
V6	12x30	0	0
V7	12x30	0	0
V8	12x30	0	0
V9	12x30	0	0
V10	12x30	0	0
V11	12x30	0	0
V12	12x30	0	0
V13	12x30	0	0
V14	12x30	0	0
V15	12x30	0	0
V16	12x30	0	0
V17	12x30	0	0
V18	12x30	0	0
V19	12x30	0	0
V20	12x30	0	0
V21	12x30	0	0
V22	12x30	0	0
V23	12x30	0	0
V24	14x30	0	0

Características dos materiais	Esq. (kg/cm²)	Ecs. (kg/cm³)
Bx	300	248384

Nome	Seção (cm)	Elevação (cm)	Nível (cm)
P1	12 x 30	0	0
P2	12 x 30	0	0
P3	12 x 30	0	0
P4	12 x 30	0	0
P5	12 x 30	0	0
P6	14 x 30	0	0
P7	12 x 30	0	0
P8	12 x 30	0	0
P9	14 x 30	0	0
P10	14 x 30	0	0
P11	12 x 30	0	0
P12	12 x 30	0	0
P13	14 x 30	0	0
P14	12 x 30	0	0
P15	12 x 30	0	0
P16	14 x 30	0	0
P17	12 x 30	0	0
P18	14 x 30	0	0
P19	12 x 30	0	0
P20	12 x 30	0	0
P21	12 x 30	0	0
P22	12 x 30	0	0
P23	14 x 30	0	0
P24	12 x 30	0	0
P25	12 x 30	0	0
P26	12 x 30	0	0
P27	12 x 30	0	0
P28	14 x 30	0	0

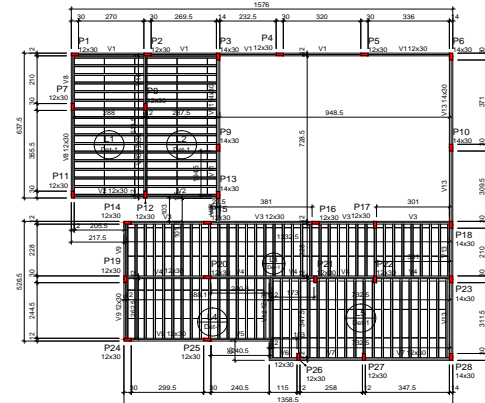
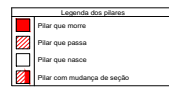

Forma do pavimento TÉRREO (Nível 350)

escala 1:100

Nome	Seção (cm)	Elevação (cm)	Nível (cm)
V1	12x30	0	350
V2	12x30	0	350
V3	12x30	0	350
V4	12x30	0	350
V5	12x30	0	350
V6	12x30	0	350
V7	12x30	0	350
V8	12x30	0	350
V9	12x30	0	350
V10	12x30	0	350
V11	12x30	0	350
V12	12x30	0	350
V13	14x30	0	350

Blocos de enchimento			
Detalhe	Tipo	Nome	Quantidade
1	EPS Unidirecional	BS/01/25	8 30 125 303

Lajes							
Nome	Tipo	Altura (cm)	Nível (cm)	Piso próprio (kg/m²)	Adicional	Acabado	Localizada
L1	Pré-moldada	12	0	350	143	50	50
L2	Pré-moldada	12	0	350	143	50	50
L3	Pré-moldada	12	0	350	143	50	50
L4	Pré-moldada	12	0	350	143	50	50
L5	Pré-moldada	12	0	350	143	50	50

Características dos materiais		
Elemento	Esq. (kg/cm²)	Ecs. (kg/cm³)
Vigas	300	248384
Placas	300	248384
Lajes	250	241100

Nome	Seção (cm)	Elevação (cm)	Nível (cm)
P1	12 x 30	0	350
P2	12 x 30	0	350
P3	14 x 30	0	350
P4	12 x 30	0	350
P5	12 x 30	0	350
P6	14 x 30	0	350
P7	12 x 30	0	350
P8	12 x 30	0	350
P9	14 x 30	0	350
P10	14 x 30	0	350
P11	12 x 30	0	350
P12	12 x 30	0	350
P13	14 x 30	0	350
P14	12 x 30	0	350
P15	12 x 30	0	350
P16	14 x 30	0	350
P17	12 x 30	0	350
P18	14 x 30	0	350
P19	12 x 30	0	350
P20	12 x 30	0	350
P21	12 x 30	0	350
P22	12 x 30	0	350
P23	14 x 30	0	350
P24	12 x 30	0	350
P25	12 x 30	0	350
P26	12 x 30	0	350
P27	12 x 30	0	350
P28	14 x 30	0	350

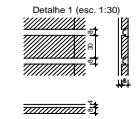
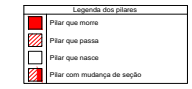



YURI BATISTA CARNEIRO
CREA - BA 006 722-0

Tempo Técnico - BA
Contato: (71) 9983-8883
E-mail: ybcarneiro@horad.com
@yuri_bcarneiro

PROJETADO:
PREFEITURA MUNICIPAL DE ERICO CARDOSO

PROJETO:
ERICO CARDOSO

ENDEREÇO:
AVENIDA BARRA, BAIRRO CENTRO - ERICO CARDOSO - BAHIA

OBJETO:
REFORMA E AMPLIAÇÃO DO HOSPITAL MUNICIPAL DR. MONALISA LOUZADA DE ERICO CARDOSO - BAHIA PROJETO ESTRUTURAL ETAPA 03

DESCRIÇÃO DO PROJETO:
FORMA BALDRAME E TÉRREO



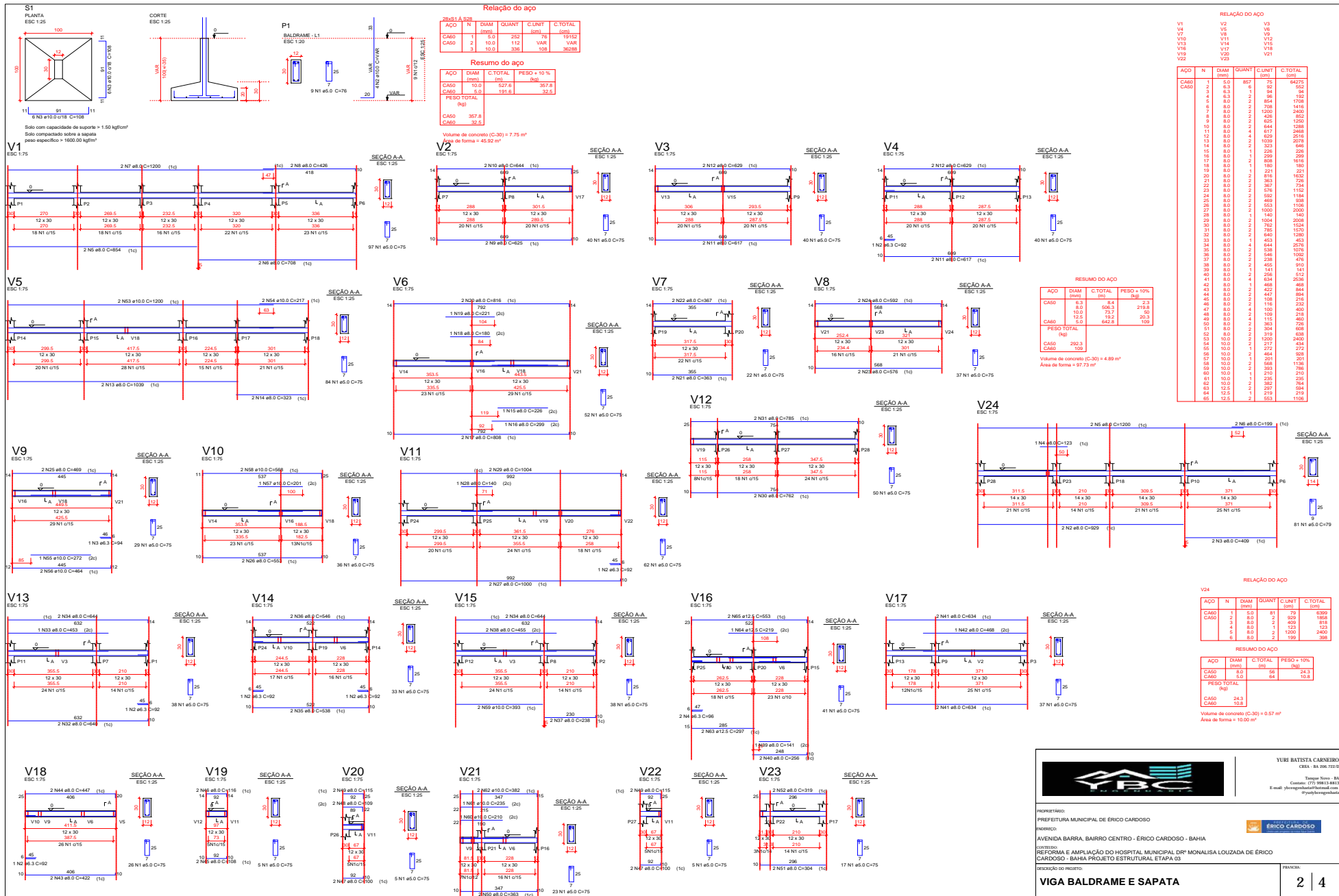

YURI BATISTA CARNEIRO
 CREA - BA 208.722-0

PROFETAÇÃO:
 PREFEITURA MUNICIPAL DE ERICO CARDOSO

PROFESSOR:
 AVENIDA BARRA, BAIRRO CENTRO - ERICO CARDOSO - BAHIA

PROFESSOR:
 REFORMA E AMPLIAÇÃO DO HOSPITAL MUNICIPAL DRª MONALISA LOUZADA DE ERICO CARDOSO - BAHIA PROJETO ESTRUTURAL ETAPA 03

PROFESSOR DO PROJETO:
VIGA BALDRAME E SAPATA

PRONTO:
 2 | 4



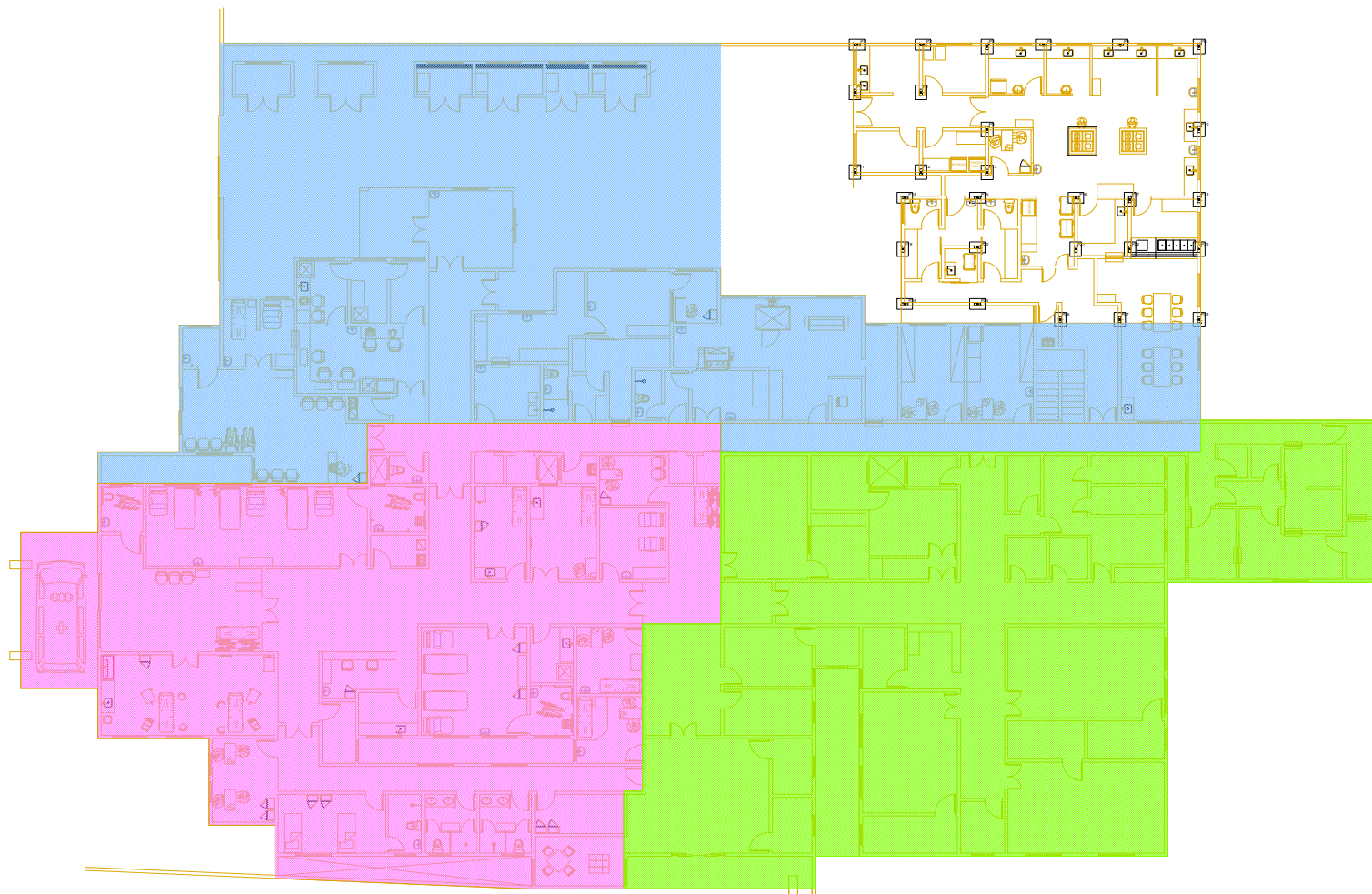

MARCAÇÃO DE PILAR

		<p>YURI BATISTA CARNEIRO CEJA - BA 006.722-0</p> <p>Tampanhão - BA Cidade: (71) 3083.8882 E-mail: ybcarneiro@horad.com @yuriybcengenharia</p>
<p>PROPRIETÁRIO: PREFEITURA MUNICIPAL DE ERICO CARDOSO</p>		
<p>ENDEREÇO: AVENIDA BARRA, BAIRRO CENTRO - ERICO CARDOSO - BAHIA</p> <p>OBJETO: REFORMA E AMPLIAÇÃO DO HOSPITAL MUNICIPAL DR.ª MONALISA LOUZADA DE ERICO CARDOSO - BAHIA PROJETO ESTRUTURAL ETAPA 03</p>		
<p>DESCRIÇÃO DO OBJETO: MARCAÇÃO DE PILAR</p>		<p>PÁGINA: 4 4</p>



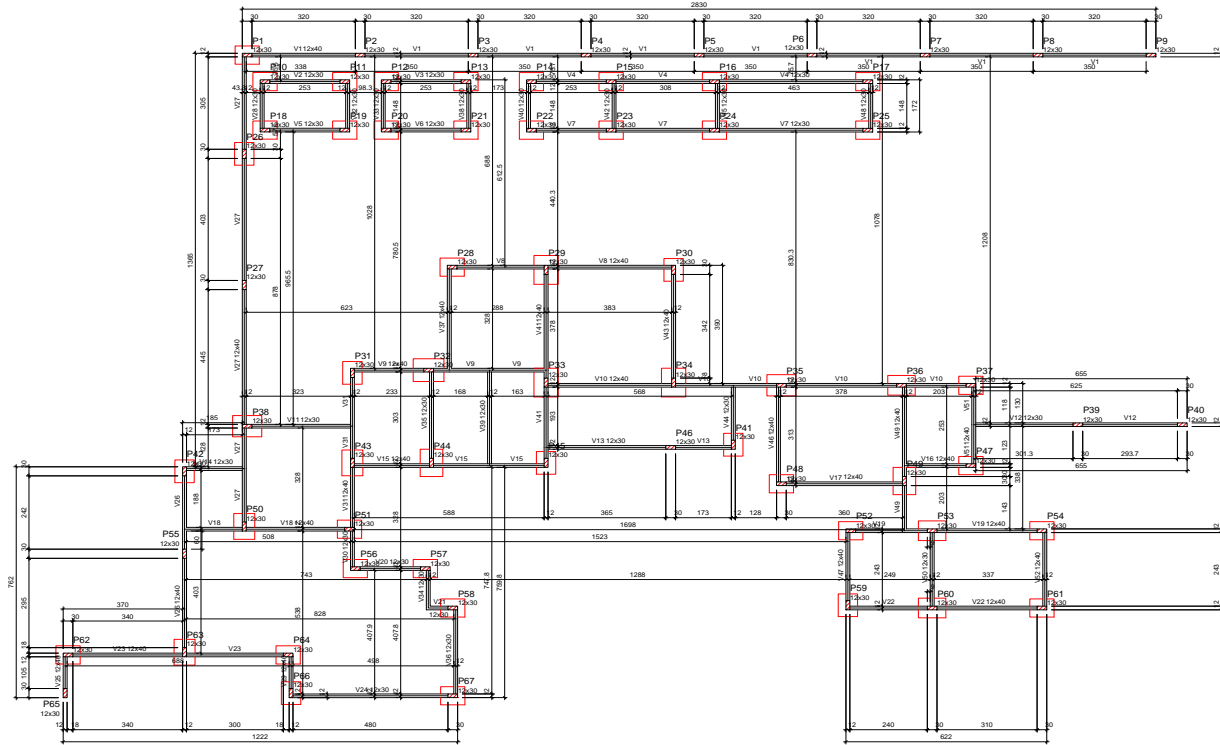

Forma do pavimento baldrame (Nível 0)
escala 1:75

Vigas			
Nome	Seção (cm)	Elevação (cm)	Nível (cm)
V1	12x40	0	0
V2	12x30	0	0
V3	12x30	0	0
V4	12x30	0	0
V5	12x30	0	0
V6	12x30	0	0
V7	12x30	0	0
V8	12x40	0	0
V9	12x40	0	0
V10	12x40	0	0
V11	12x30	0	0
V12	12x30	0	0
V13	12x30	0	0
V14	12x30	0	0
V15	12x40	0	0
V16	12x40	0	0
V17	12x40	0	0
V18	12x40	0	0
V19	12x40	0	0
V20	12x30	0	0
V21	12x30	0	0
V22	12x40	0	0
V23	12x40	0	0
V24	12x40	0	0
V25	12x40	0	0
V26	12x30	0	0
V27	12x40	0	0
V28	12x30	0	0
V29	12x40	0	0
V30	12x30	0	0
V31	12x40	0	0
V32	12x30	0	0
V33	12x30	0	0
V34	12x30	0	0
V35	12x30	0	0
V36	12x30	0	0
V37	12x40	0	0
V38	12x30	0	0
V39	12x30	0	0
V40	12x30	0	0
V41	12x40	0	0
V42	12x30	0	0
V43	12x40	0	0
V44	12x30	0	0
V45	12x30	0	0
V46	12x40	0	0
V47	12x40	0	0
V48	12x30	0	0
V49	12x40	0	0
V50	12x30	0	0
V51	12x40	0	0
V52	12x40	0	0

Pilares			
Nome	Seção (cm)	Elevação (cm)	Nível (cm)
P1	12 x 30	0	0
P2	12 x 30	0	0
P3	12 x 30	0	0
P4	12 x 30	0	0
P5	12 x 30	0	0
P6	12 x 30	0	0
P7	12 x 30	0	0
P8	12 x 30	0	0
P9	12 x 30	0	0
P10	12 x 30	0	0
P11	12 x 30	0	0
P12	12 x 30	0	0
P13	12 x 30	0	0
P14	12 x 30	0	0
P15	12 x 30	0	0
P16	12 x 30	0	0
P17	12 x 30	0	0
P18	12 x 30	0	0
P19	12 x 30	0	0
P20	12 x 30	0	0
P21	12 x 30	0	0
P22	12 x 30	0	0
P23	12 x 30	0	0
P24	12 x 30	0	0
P25	12 x 30	0	0
P26	12 x 30	0	0
P27	12 x 30	0	0
P28	12 x 30	0	0
P29	12 x 30	0	0
P30	12 x 30	0	0
P31	12 x 30	0	0
P32	12 x 30	0	0
P33	12 x 30	0	0
P34	12 x 30	0	0
P35	12 x 30	0	0
P36	12 x 30	0	0
P37	12 x 30	0	0
P38	12 x 30	0	0
P39	12 x 30	0	0
P40	12 x 30	0	0
P41	12 x 30	0	0
P42	12 x 30	0	0
P43	12 x 30	0	0
P44	12 x 30	0	0
P45	12 x 30	0	0
P46	12 x 30	0	0
P47	12 x 30	0	0
P48	12 x 30	0	0
P49	12 x 30	0	0
P50	12 x 30	0	0
P51	12 x 30	0	0
P52	12 x 30	0	0
P53	12 x 30	0	0
P54	12 x 30	0	0
P55	12 x 30	0	0
P56	12 x 30	0	0
P57	12 x 30	0	0
P58	12 x 30	0	0
P59	12 x 30	0	0
P60	12 x 30	0	0
P61	12 x 30	0	0
P62	12 x 30	0	0
P63	12 x 30	0	0
P64	12 x 30	0	0
P65	12 x 30	0	0
P66	12 x 30	0	0
P67	12 x 30	0	0

Características dos materiais		
fck (kgf/cm²)	fcd (kgf/cm²)	fctm (kgf/cm²)
30	20	2,9

Dimensão máxima do agregado = 19 mm

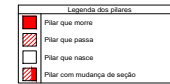



YURI BATISTA CARNEIRO
CREA - BA 206.722-0
Tempo Tempo - BA
Contato: (71) 9983-8833
E-mail: ybcarneiro@total.com.br
@yuriybrcarneiro

PROJETADO:
PREFEITURA MUNICIPAL DE ERICO CARDOSO

PROJETO:
AVENIDA BARRA, BAIRRO CENTRO - ERICO CARDOSO - BAHIA

OBJETO:
REFORMA E AMPLIAÇÃO DO HOSPITAL MUNICIPAL DR. MONALISA LOUZADA DE ERICO CARDOSO - BAHIA PROJETO ESTRUTURAL ETAPA 04

DESCRIÇÃO DO PROJETO:
FORMA BALDRAME

PROJETO: ERICO CARDOSO

1 | 7



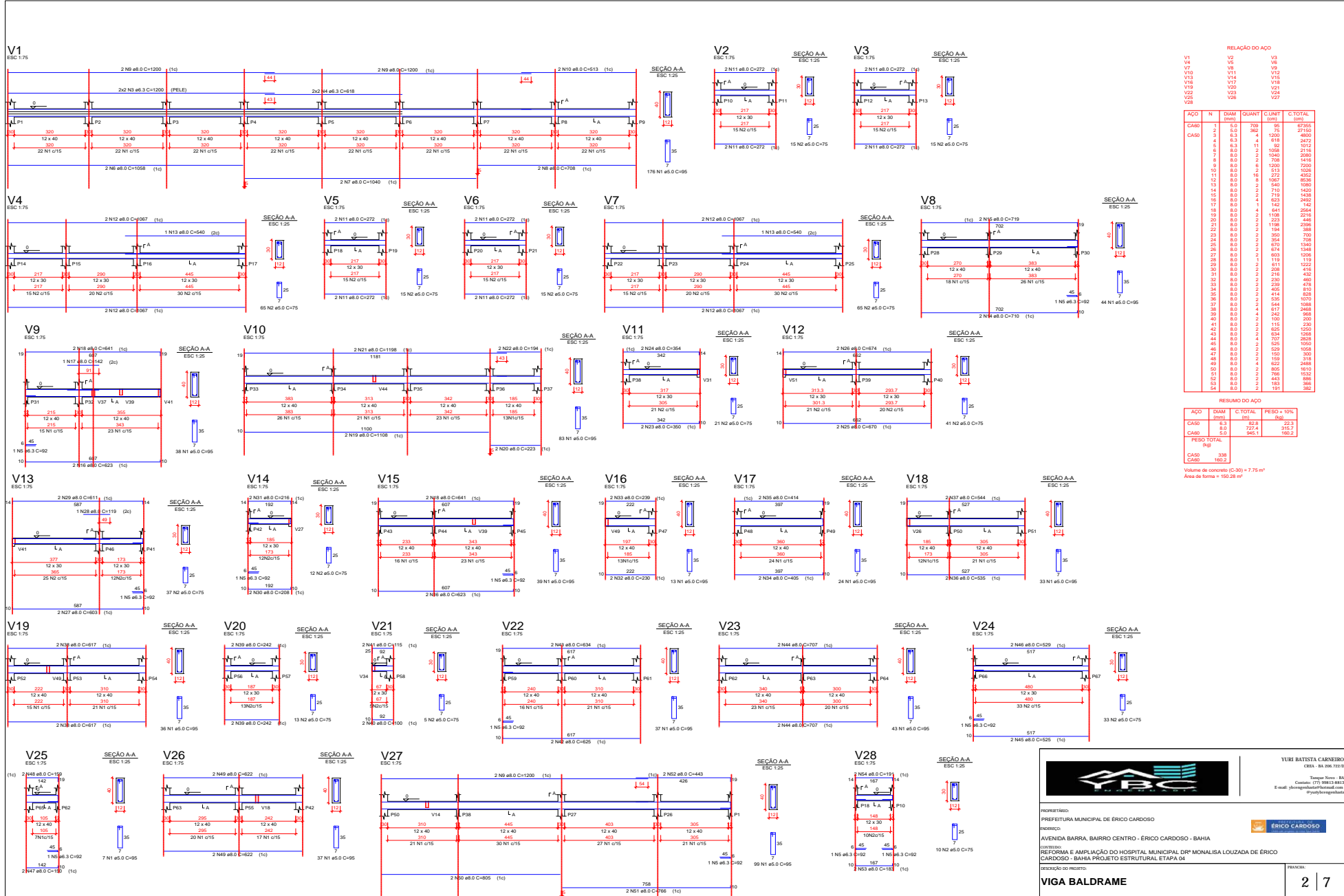

RELAÇÃO DO AÇO

ACO	N	DIAM (mm)	QUANT	C (cm)	C TOTAL (cm)
V1	1.0	3.0	330	35	9755
V2	2.0	3.0	362	75	27150
V3	2.0	3.0	4	1200	4800
V4	4.0	6.3	4	618	2472
V5	2.0	3.0	31	35	3535
V6	2.0	3.0	1058	215	22747
V7	2.0	3.0	1200	120	14400
V8	2.0	3.0	75	483	36225
V9	2.0	3.0	1008	215	21672
V10	2.0	3.0	1200	120	14400
V11	2.0	3.0	53	1028	54384
V12	2.0	3.0	272	4352	118464
V13	2.0	3.0	1967	8528	1677056
V14	2.0	3.0	540	1080	58320
V15	2.0	3.0	710	1420	100820
V16	2.0	3.0	719	1438	103692
V17	2.0	3.0	681	2462	167702
V18	2.0	3.0	140	142	19880
V19	2.0	3.0	681	2462	167702
V20	2.0	3.0	118	218	25724
V21	2.0	3.0	350	700	24500
V22	2.0	3.0	194	388	75172
V23	2.0	3.0	354	708	24882
V24	2.0	3.0	603	1308	788424
V25	2.0	3.0	674	1348	908752
V26	2.0	3.0	674	1348	908752
V27	2.0	3.0	119	119	13281
V28	2.0	3.0	259	483	125077
V29	2.0	3.0	216	430	93072
V30	2.0	3.0	239	478	114162
V31	2.0	3.0	445	810	360450
V32	2.0	3.0	414	820	339240
V33	2.0	3.0	535	1070	572450
V34	2.0	3.0	544	1088	590032
V35	2.0	3.0	617	1238	763846
V36	2.0	3.0	240	480	115200
V37	2.0	3.0	111	222	24642
V38	2.0	3.0	291	582	168378
V39	2.0	3.0	415	830	342450
V40	2.0	3.0	617	1238	763846
V41	2.0	3.0	415	830	342450
V42	2.0	3.0	707	1414	1000018
V43	2.0	3.0	707	1414	1000018
V44	2.0	3.0	259	518	133242
V45	2.0	3.0	259	518	133242
V46	2.0	3.0	529	1058	559822
V47	2.0	3.0	150	300	45000
V48	2.0	3.0	805	1610	1298200
V49	2.0	3.0	786	1572	1245312
V50	2.0	3.0	805	1610	1298200
V51	2.0	3.0	241	482	116282
V52	2.0	3.0	183	366	67038
V53	2.0	3.0	191	382	72762
V54	2.0	3.0	191	382	72762

RESUMO DO AÇO

ACO	DIAM	C TOTAL	PESO x 10%
CASO	3.0	89.8	33
CASO	6.3	722.4	263
CASO	10.0	945.1	160.2
PESO TOTAL			456.5

CASO: 138
CASO: 160.2 m³
Volume de concreto (C-30) = 7.75 m³
Área da forma = 150.29 m²

YURI BATISTA CARNEIRO
CREA - BA 036.1722-1

Tempo Total: 3A
Código: 077.998.8883
E-mail: ybcarneiro@protonmail.com
@yuri_bcarneiro

PROPRIETÁRIO:
PREFEITURA MUNICIPAL DE ERICO CARDOSO

PROJETO:
ERICO CARDOSO

AVENIDA BARRA, BAIRRO CENTRO - ERICO CARDOSO - BAHIA

OBJETO:
REFORMA E AMPLIAÇÃO DO HOSPITAL MUNICIPAL DRª MONALISA LOUZADA DE ERICO CARDOSO - BAHIA PROJETO ESTRUTURAL ETAPA 04

DESCRIÇÃO DO PROJETO:
VIGA BALDRAME

PRIMEIRO: 2 | 7



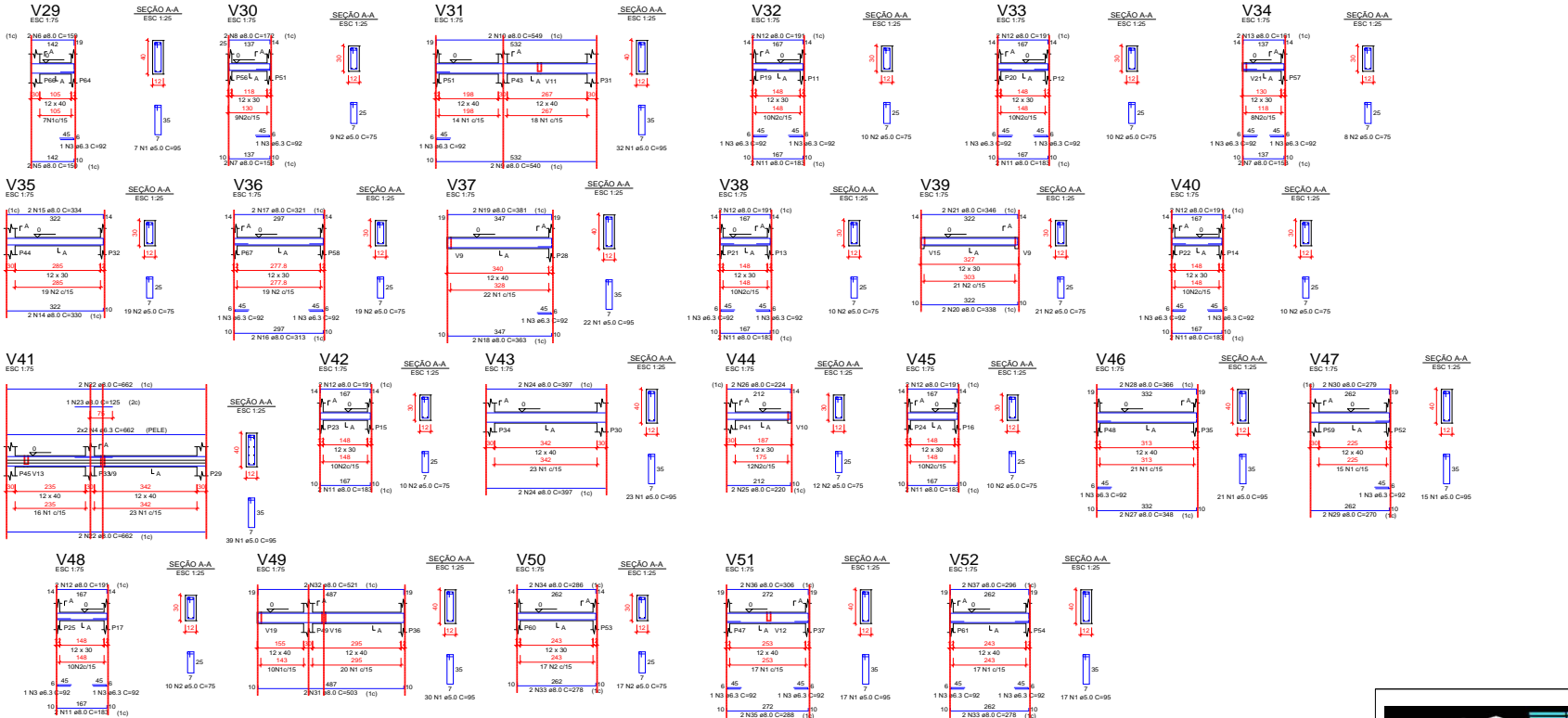
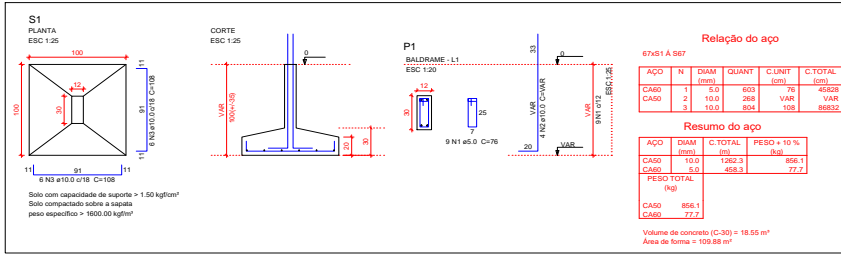

RELAÇÃO DO AÇO

ACO	N	DIAM (mm)	QUANT	C.LINHT (cm)	C.TOTAL (cm)
CA40	1	5.0	223	95	21105
CA40	2	5.0	175	75	13125
CA40	3	6.3	24	92	2208
	4	6.3	4	862	2848
	5	8.0	2	109	300
	6	8.0	2	113	312
	7	8.0	2	172	344
	8	8.0	2	540	1080
	9	8.0	2	549	1098
	10	8.0	14	181	2522
	11	8.0	14	181	2522
	12	8.0	14	191	2674
	13	8.0	2	161	322
	14	8.0	2	320	640
	15	8.0	2	334	668
	16	8.0	2	313	626
	17	8.0	2	321	642
	18	8.0	2	281	562
	19	8.0	2	338	676
	20	8.0	2	346	692
	21	8.0	2	346	692
	22	8.0	4	862	2848
	23	8.0	1	125	125
	24	8.0	4	397	1588
	25	8.0	2	220	440
	26	8.0	2	224	448
	27	8.0	2	348	696
	28	8.0	2	270	540
	29	8.0	2	270	540
	30	8.0	2	501	1002
	31	8.0	4	278	1112
	32	8.0	4	278	1112
	33	8.0	4	278	1112
	34	8.0	4	278	1112
	35	8.0	2	288	576
	36	8.0	2	304	608
	37	8.0	2	296	592

RESUMO DO AÇO

ACO	N	DIAM (mm)	QUANT	C.LINHT (cm)	C.TOTAL (cm)	PESO = 10%
CA50	6.3	48.6	13.1			
CA50	8.0	380.5	121.7			
CA50	8.0	343.1	68.2			
PESO TOTAL (kg)						134.8
CA50						134.8
CA50						58.2

Volume de concreto (C-30) = 2.85 m³
Área de forma = 55.53 m²

YURI BATISTA CARNEIRO
CREA - BA 036.722-D

ERICO CARDOSO

PROPOSTANTE:
PREFEITURA MUNICIPAL DE ERICO CARDOSO

PROJETO:
AVENIDA BARRA, BARRIO CENTRO - ERICO CARDOSO - BAHIA

OBJETO:
REFORMA E AMPLIAÇÃO DO HOSPITAL MUNICIPAL DRª MONALISA LOUZADA DE ERICO CARDOSO - BAHIA PROJETO ESTRUTURAL ETAPA 04

DECISÃO DO PROJETO:
SAPATA E VIGA BALDRAME

PRIMEIRO:
3 | 7



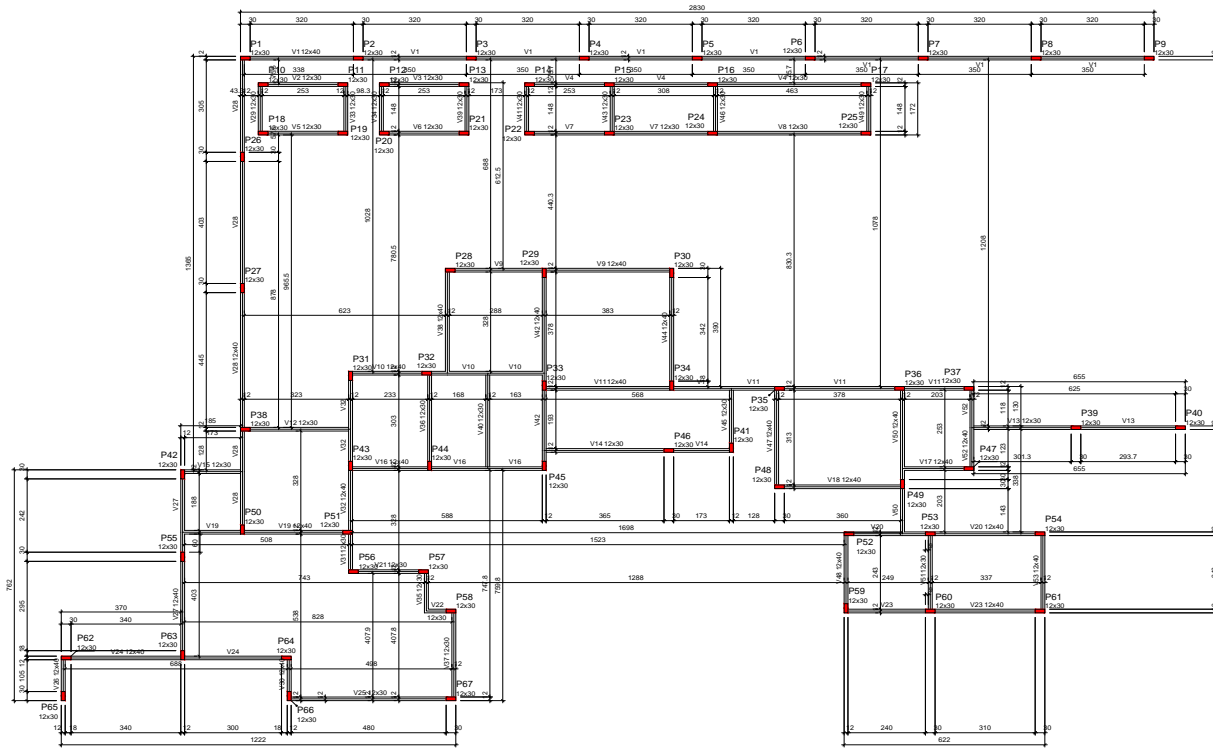

Forma do pavimento térreo (Nível 320)

escala 1:75

Locais			
Nome	Seção	Elevação (cm)	Nível (cm)
V1	12x40	0	320
V2	12x30	0	320
V3	12x30	0	320
V4	12x30	0	320
V5	12x30	0	320
V6	12x30	0	320
V7	12x30	0	320
V8	12x30	0	320
V9	12x40	0	320
V10	12x30	0	320
V11	12x40	0	320
V12	12x30	0	320
V13	12x30	0	320
V14	12x30	0	320
V15	12x40	0	320
V16	12x40	0	320
V17	12x40	0	320
V18	12x40	0	320
V19	12x40	0	320
V20	12x40	0	320
V21	12x30	0	320
V22	12x30	0	320
V23	12x40	0	320
V24	12x40	0	320
V25	12x30	0	320
V26	12x40	0	320
V27	12x40	0	320
V28	12x40	0	320
V29	12x30	0	320
V30	12x40	0	320
V31	12x30	0	320
V32	12x40	0	320
V33	12x30	0	320
V34	12x30	0	320
V35	12x30	0	320
V36	12x30	0	320
V37	12x30	0	320
V38	12x40	0	320
V39	12x30	0	320
V40	12x30	0	320
V41	12x30	0	320
V42	12x40	0	320
V43	12x30	0	320
V44	12x40	0	320
V45	12x30	0	320
V46	12x30	0	320
V47	12x40	0	320
V48	12x30	0	320
V49	12x40	0	320
V50	12x30	0	320
V51	12x30	0	320
V52	12x40	0	320
V53	12x40	0	320

Características dos materiais			
Roxo	Eco	Adquirido	Adquirido
300	283	384	

Dimensão máxima do agregado = 19 mm

Pilares			
Nome	Seção	Elevação (cm)	Nível (cm)
P1	12 x 30	0	320
P2	12 x 30	0	320
P3	12 x 30	0	320
P4	12 x 30	0	320
P5	12 x 30	0	320
P6	12 x 30	0	320
P7	12 x 30	0	320
P8	12 x 30	0	320
P9	12 x 30	0	320
P10	12 x 30	0	320
P11	12 x 30	0	320
P12	12 x 30	0	320
P13	12 x 30	0	320
P14	12 x 30	0	320
P15	12 x 30	0	320
P16	12 x 30	0	320
P17	12 x 30	0	320
P18	12 x 30	0	320
P19	12 x 30	0	320
P20	12 x 30	0	320
P21	12 x 30	0	320
P22	12 x 30	0	320
P23	12 x 30	0	320
P24	12 x 30	0	320
P25	12 x 30	0	320
P26	12 x 30	0	320
P27	12 x 30	0	320
P28	12 x 30	0	320
P29	12 x 30	0	320
P30	12 x 30	0	320
P31	12 x 30	0	320
P32	12 x 30	0	320
P33	12 x 30	0	320
P34	12 x 30	0	320
P35	12 x 30	0	320
P36	12 x 30	0	320
P37	12 x 30	0	320
P38	12 x 30	0	320
P39	12 x 30	0	320
P40	12 x 30	0	320
P41	12 x 30	0	320
P42	12 x 30	0	320
P43	12 x 30	0	320
P44	12 x 30	0	320
P45	12 x 30	0	320
P46	12 x 30	0	320
P47	12 x 30	0	320
P48	12 x 30	0	320
P49	12 x 30	0	320
P50	12 x 30	0	320
P51	12 x 30	0	320
P52	12 x 30	0	320
P53	12 x 30	0	320
P54	12 x 30	0	320
P55	12 x 30	0	320
P56	12 x 30	0	320
P57	12 x 30	0	320
P58	12 x 30	0	320
P59	12 x 30	0	320
P60	12 x 30	0	320
P61	12 x 30	0	320
P62	12 x 30	0	320
P63	12 x 30	0	320
P64	12 x 30	0	320
P65	12 x 30	0	320
P66	12 x 30	0	320
P67	12 x 30	0	320

Legenda dos pilares

- Pilar que morre
- Pilar que passa
- Pilar que nasce
- Pilar com mudança de seção



YBC
ENGENHARIA

YURI BATISTA CARNEIRO
CREA - BA 208.722-5

Tempo Tempo - BA
Contato: (71) 9981-8883
E-mail: ybcengenharia@hotmail.com
@ybcengenharia

PROPOSTA Nº: _____

PREFEITURA MUNICIPAL DE ERICO CARDOSO

PROPOSTA Nº: _____

AVENIDA BARRA, BAIRRO CENTRO - ERICO CARDOSO - BAHIA

OBJETO: REFORMA E AMPLIAÇÃO DO HOSPITAL MUNICIPAL DRª MONALISA LOUZADA DE ERICO CARDOSO - BAHIA PROJETO ESTRUTURAL ETAPA 04

DESCRIÇÃO DO PROJETO: _____

FORMA TÉRREO

4 | 7



Relação do aço

ACO	N	DIAM (mm)	QUANT	C.UNIT (cm)	C.TOTAL (cm)
CASO	1	5.0	700	35	8750
CASO	2	5.0	352	35	24640
CASO	3	5.0	4	1200	4800
CASO	4	5.0	8	1050	8400
CASO	5	5.0	12	628	7536
CASO	6	5.0	108	218	23544
CASO	7	5.0	1040	280	291200
CASO	8	5.0	758	1434	108782
CASO	9	5.0	1198	2300	275540
CASO	10	5.0	1200	2400	288000
CASO	11	5.0	592	1104	65328
CASO	12	5.0	272	2178	59256
CASO	13	5.0	209	2968	61932
CASO	14	5.0	614	1230	75522
CASO	15	5.0	592	1184	69984
CASO	16	5.0	1087	2178	236706
CASO	17	5.0	614	1230	75522
CASO	18	5.0	590	1000	59000
CASO	19	5.0	524	1048	54883
CASO	20	5.0	710	1420	100820
CASO	21	5.0	758	1472	110656
CASO	22	5.0	623	2650	165090
CASO	23	5.0	641	2564	164204
CASO	24	5.0	1198	2218	265882
CASO	25	5.0	1187	478	56736
CASO	26	5.0	1187	478	56736
CASO	27	5.0	218	430	9386
CASO	28	5.0	218	430	9386
CASO	29	5.0	371	740	27476
CASO	30	5.0	620	1340	83080
CASO	31	5.0	688	1372	94304
CASO	32	5.0	653	1206	78718
CASO	33	5.0	117	117	13683
CASO	34	5.0	653	1206	78718
CASO	35	5.0	208	416	8672
CASO	36	5.0	218	430	9386
CASO	37	5.0	218	430	9386
CASO	38	5.0	256	512	13107
CASO	39	5.0	455	910	41405
CASO	40	5.0	431	862	37168
CASO	41	5.0	635	1070	67925
CASO	42	5.0	561	1120	62832
CASO	43	5.0	617	1234	76118
CASO	44	5.0	861	2654	226424
CASO	45	5.0	242	484	11708
CASO	46	5.0	266	530	14106
CASO	47	5.0	237	474	11238
CASO	48	5.0	625	1250	78125
CASO	49	5.0	707	1414	100008
CASO	50	5.0	741	1462	108258
CASO	51	5.0	541	1080	58428
CASO	52	5.0	150	300	18000
CASO	53	5.0	541	1080	58428
CASO	54	5.0	176	352	61952
CASO	55	5.0	162	324	52008
CASO	56	5.0	805	1610	130005
CASO	57	5.0	805	1610	130005
CASO	58	5.0	462	924	42661
CASO	59	5.0	462	924	42661

Resumo do aço

ACO	N	DIAM (mm)	QUANT	C.UNIT (cm)	C.TOTAL (cm)	PESO + 10% (kg)
CASO	1	10.0	80	80	6400	512.0
CASO	2	10.0	80	80	6400	512.0
CASO	3	10.0	80	80	6400	512.0
CASO	4	10.0	80	80	6400	512.0
CASO	5	10.0	80	80	6400	512.0
CASO	6	10.0	80	80	6400	512.0
CASO	7	10.0	80	80	6400	512.0
CASO	8	10.0	80	80	6400	512.0
CASO	9	10.0	80	80	6400	512.0
CASO	10	10.0	80	80	6400	512.0
CASO	11	10.0	80	80	6400	512.0
CASO	12	10.0	80	80	6400	512.0
CASO	13	10.0	80	80	6400	512.0
CASO	14	10.0	80	80	6400	512.0
CASO	15	10.0	80	80	6400	512.0
CASO	16	10.0	80	80	6400	512.0
CASO	17	10.0	80	80	6400	512.0
CASO	18	10.0	80	80	6400	512.0
CASO	19	10.0	80	80	6400	512.0
CASO	20	10.0	80	80	6400	512.0
CASO	21	10.0	80	80	6400	512.0
CASO	22	10.0	80	80	6400	512.0
CASO	23	10.0	80	80	6400	512.0
CASO	24	10.0	80	80	6400	512.0
CASO	25	10.0	80	80	6400	512.0
CASO	26	10.0	80	80	6400	512.0
CASO	27	10.0	80	80	6400	512.0
CASO	28	10.0	80	80	6400	512.0
CASO	29	10.0	80	80	6400	512.0
CASO	30	10.0	80	80	6400	512.0
CASO	31	10.0	80	80	6400	512.0
CASO	32	10.0	80	80	6400	512.0
CASO	33	10.0	80	80	6400	512.0
CASO	34	10.0	80	80	6400	512.0
CASO	35	10.0	80	80	6400	512.0
CASO	36	10.0	80	80	6400	512.0
CASO	37	10.0	80	80	6400	512.0
CASO	38	10.0	80	80	6400	512.0
CASO	39	10.0	80	80	6400	512.0
CASO	40	10.0	80	80	6400	512.0
CASO	41	10.0	80	80	6400	512.0
CASO	42	10.0	80	80	6400	512.0
CASO	43	10.0	80	80	6400	512.0
CASO	44	10.0	80	80	6400	512.0
CASO	45	10.0	80	80	6400	512.0
CASO	46	10.0	80	80	6400	512.0
CASO	47	10.0	80	80	6400	512.0
CASO	48	10.0	80	80	6400	512.0
CASO	49	10.0	80	80	6400	512.0
CASO	50	10.0	80	80	6400	512.0
CASO	51	10.0	80	80	6400	512.0
CASO	52	10.0	80	80	6400	512.0
CASO	53	10.0	80	80	6400	512.0
CASO	54	10.0	80	80	6400	512.0
CASO	55	10.0	80	80	6400	512.0
CASO	56	10.0	80	80	6400	512.0
CASO	57	10.0	80	80	6400	512.0
CASO	58	10.0	80	80	6400	512.0
CASO	59	10.0	80	80	6400	512.0
CASO	60	10.0	80	80	6400	512.0
CASO	61	10.0	80	80	6400	512.0
CASO	62	10.0	80	80	6400	512.0
CASO	63	10.0	80	80	6400	512.0
CASO	64	10.0	80	80	6400	512.0
CASO	65	10.0	80	80	6400	512.0
CASO	66	10.0	80	80	6400	512.0
CASO	67	10.0	80	80	6400	512.0
CASO	68	10.0	80	80	6400	512.0
CASO	69	10.0	80	80	6400	512.0
CASO	70	10.0	80	80	6400	512.0
CASO	71	10.0	80	80	6400	512.0
CASO	72	10.0	80	80	6400	512.0
CASO	73	10.0	80	80	6400	512.0
CASO	74	10.0	80	80	6400	512.0
CASO	75	10.0	80	80	6400	512.0
CASO	76	10.0	80	80	6400	512.0
CASO	77	10.0	80	80	6400	512.0
CASO	78	10.0	80	80	6400	512.0
CASO	79	10.0	80	80	6400	512.0
CASO	80	10.0	80	80	6400	512.0
CASO	81	10.0	80	80	6400	512.0
CASO	82	10.0	80	80	6400	512.0
CASO	83	10.0	80	80	6400	512.0
CASO	84	10.0	80	80	6400	512.0
CASO	85	10.0	80	80	6400	512.0
CASO	86	10.0	80	80	6400	512.0
CASO	87	10.0	80	80	6400	512.0
CASO	88	10.0	80	80	6400	512.0
CASO	89	10.0	80	80	6400	512.0
CASO	90	10.0	80	80	6400	512.0
CASO	91	10.0	80	80	6400	512.0
CASO	92	10.0	80	80	6400	512.0
CASO	93	10.0	80	80	6400	512.0
CASO	94	10.0	80	80	6400	512.0
CASO	95	10.0	80	80	6400	512.0
CASO	96	10.0	80	80	6400	512.0
CASO	97	10.0	80	80	6400	512.0
CASO	98	10.0	80	80	6400	512.0
CASO	99	10.0	80	80	6400	512.0
CASO	100	10.0	80	80	6400	512.0

Resumo do aço

ACO	N	DIAM (mm)	QUANT	C.UNIT (cm)	C.TOTAL (cm)	PESO + 10% (kg)
CASO	1	10.0	80	80	6400	512.0
CASO	2	10.0	80	80	6400	512.0
CASO	3	10.0	80	80	6400	512.0
CASO	4	10.0	80	80	6400	512.0
CASO	5	10.0	80	80	6400	512.0
CASO	6	10.0	80	80	6400	512.0
CASO	7	10.0	80	80	6400	512.0
CASO	8	10.0	80	80	6400	512.0
CASO	9	10.0	80	80	6400	512.0
CASO	10	10.0	80	80	6400	512.0
CASO	11	10.0	80	80	6400	512.0
CASO	12	10.0	80	80	6400	512.0
CASO	13	10.0	80	80	6400	512.0
CASO	14	10.0	80	80	6400	512.0
CASO	15	10.0	80	80	6400	512.0
CASO	16	10.0	80	80	6400	512.0
CASO	17	10.0	80	80	6400	512.0
CASO	18	10.0	80	80	6400	512.0
CASO	19	10.0	80	80	6400	512.0
CASO	20	10.0	80	80	6400	512.0
CASO	21	10.0	80	80	6400	512.0
CASO	22	10.0	80	80	6400	512.0
CASO	23	10.0	80	80	6400	512.0
CASO	24	10.0	80	80	6400	512.0
CASO	25	10.0	80	80	6400	512.0
CASO	26	10.0	80	80	6400	512.0
CASO	27	10.0	80	80	6400	512.0
CASO	28	10.0	80	80	6400	512.0
CASO	29	10.0	80	80	6400	512.0
CASO	30	10.0	80	80	6400	512.0
CASO	31	10.0	80	80	6400	512.0
CASO	32	10.0	80	80	6400	512.0
CASO	33	10.0	80	80	6400	512.0
CASO	34	10.0	80	80	6400	512.0
CASO	35	10.0	80	80	6400	512.0
CASO	36	10.0	80	80	6400	512.0
CASO	37	10.0	80	80	6400	512.0
CASO	38	10.0	80	80	6400	512.0
CASO	39					

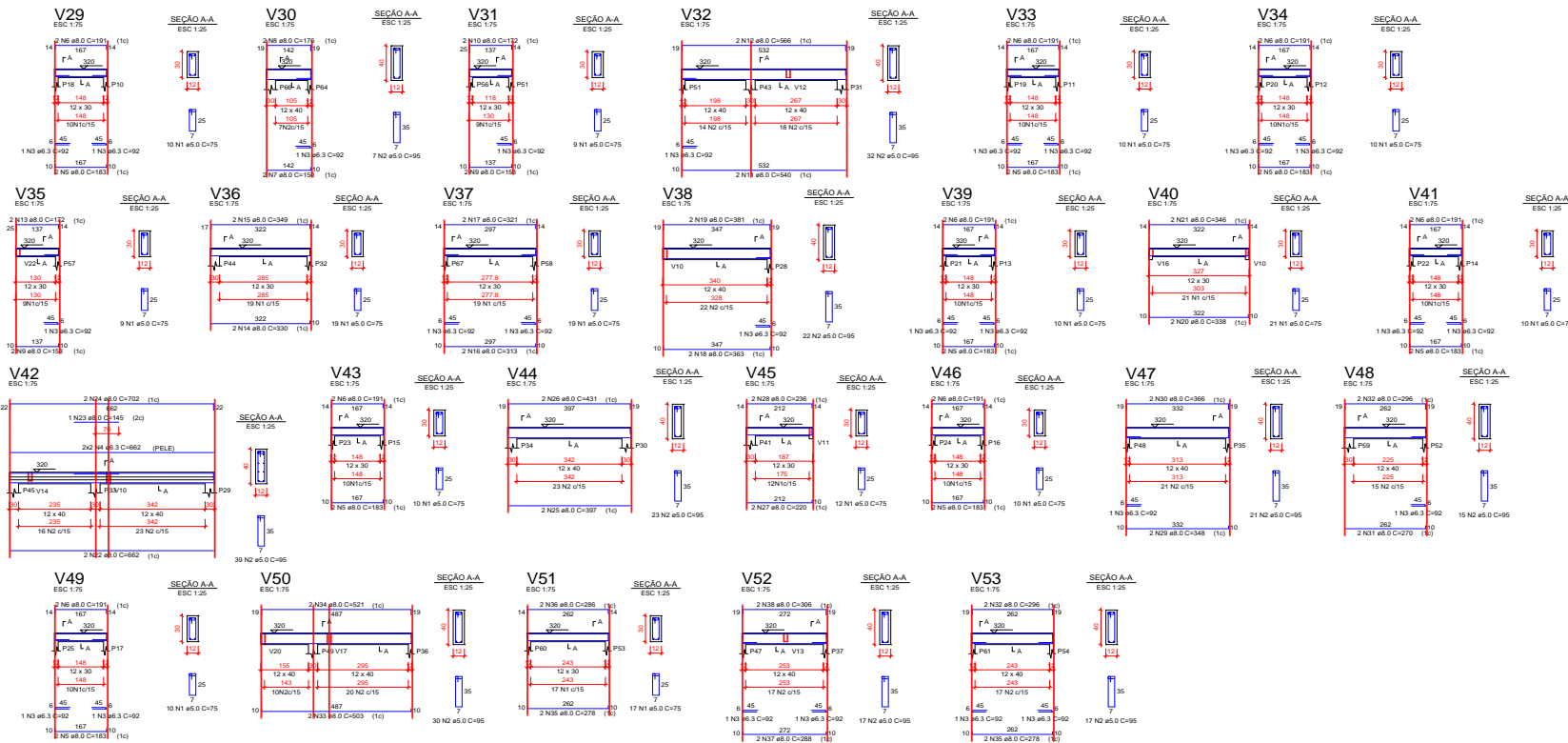

RELAÇÃO DO AÇO

CAPO	N	DIAM (mm)	QUANT (un)	C TOTAL (cm)
V29	1	8,0	188	75
V29	2	8,0	223	85
V29	3	8,0	92	2300
V29	4	8,0	82	2040
V29	5	8,0	16	181
V29	6	8,0	16	191
V29	7	8,0	2	150
V29	8	8,0	2	176
V29	9	8,0	2	176
V29	10	8,0	4	153
V29	11	8,0	2	172
V29	12	8,0	2	172
V29	13	8,0	2	172
V29	14	8,0	2	172
V29	15	8,0	2	172
V29	16	8,0	2	313
V29	17	8,0	2	313
V29	18	8,0	2	363
V29	19	8,0	2	363
V29	20	8,0	2	338
V29	21	8,0	2	348
V29	22	8,0	2	682
V29	23	8,0	2	140
V29	24	8,0	2	702
V29	25	8,0	2	421
V29	26	8,0	2	421
V29	27	8,0	2	220
V29	28	8,0	2	348
V29	29	8,0	2	348
V29	30	8,0	2	366
V29	31	8,0	2	270
V29	32	8,0	2	503
V29	33	8,0	4	296
V29	34	8,0	4	278
V29	35	8,0	2	286
V29	36	8,0	2	306
V29	37	8,0	2	306
V29	38	8,0	2	306
V29	39	8,0	2	306
V29	40	8,0	2	306
V29	41	8,0	2	306
V29	42	8,0	2	306
V29	43	8,0	2	306
V29	44	8,0	2	306
V29	45	8,0	2	306
V29	46	8,0	2	306
V29	47	8,0	2	306
V29	48	8,0	2	306
V29	49	8,0	2	306
V29	50	8,0	2	306
V29	51	8,0	2	306
V29	52	8,0	2	306
V29	53	8,0	2	306

RESUMO DO AÇO

CAPO	N	DIAM (mm)	TOTAL (m)	PESO + 10% (kg)
CA50	6,3	262	48,5	13,3
CA60	8,0	2914	524,4	126,5
PESO TOTAL			572,9	140,0

Volume de concreto (C30) = 2,91 m³
 Área de forma = 56,17 m²



YURI BATISTA CARNEIRO
 CREA - BA 026.722-D
 Temporário - BA
 Contato: (71) 9983-8833
 E-mail: ybcarneiro@horad.com
 @yuriybcarneiro



ERICO CARDOSO

PROPOSTANTE:
 PREFEITURA MUNICIPAL DE ERICO CARDOSO

ENDEREÇO:
 AVENIDA BARRA, BARRIO CENTRO - ERICO CARDOSO - BAHIA

OBJETO:
 REFORMA E AMPLIAÇÃO DO HOSPITAL MUNICIPAL DR. MONALISA LOUZADA DE ERICO CARDOSO - BAHIA PROJETO ESTRUTURAL ETAPA 04

DESCRIÇÃO DO RESUMO:

	PÁGINA:
VIGA TÉRREO	6 7



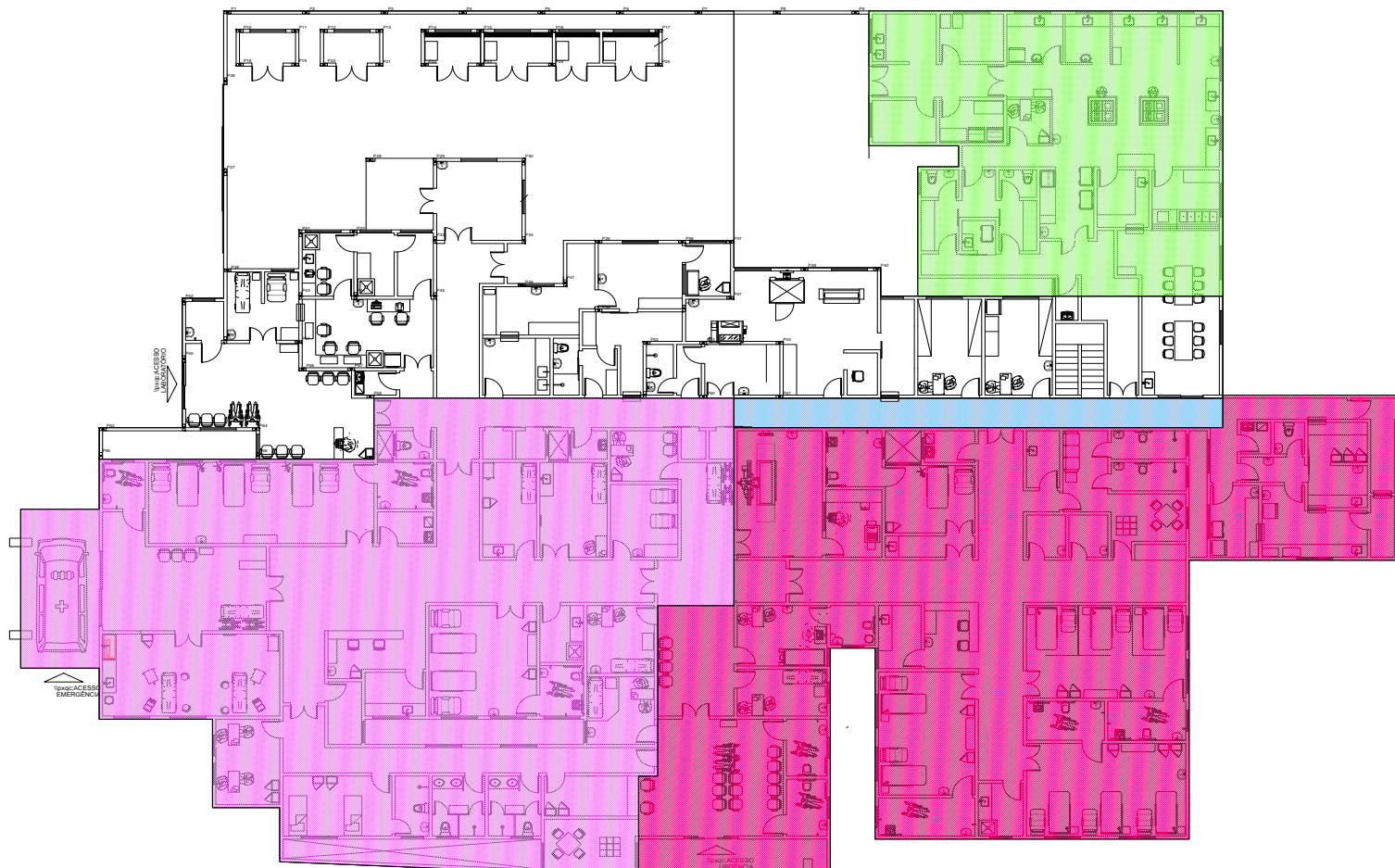

MARCAÇÃO DE PILAR

		YURI BATISTA CARNEIRO CREA - BA 006 722-0 Tapani Tapani - BA Contato: (71) 9983-8832 E-mail: ybcengenharia@hotmail.com @yuri_batista_carneiro
PROPRIETÁRIO: PREFEITURA MUNICIPAL DE ERICO CARDOSO		
ENDEREÇO: AVENIDA BARRA, BAIRRO CENTRO - ERICO CARDOSO - BAHIA		
OBJETIVO: REFORMA E AMPLIAÇÃO DO HOSPITAL MUNICIPAL DRª MONALISA LOUZADA DE ERICO CARDOSO - BAHIA PROJETO ESTRUTURAL ETAPA 04		
DECORÇÃO DO PROJETO: MARCAÇÃO PILAR		PÁGINA: 8 7



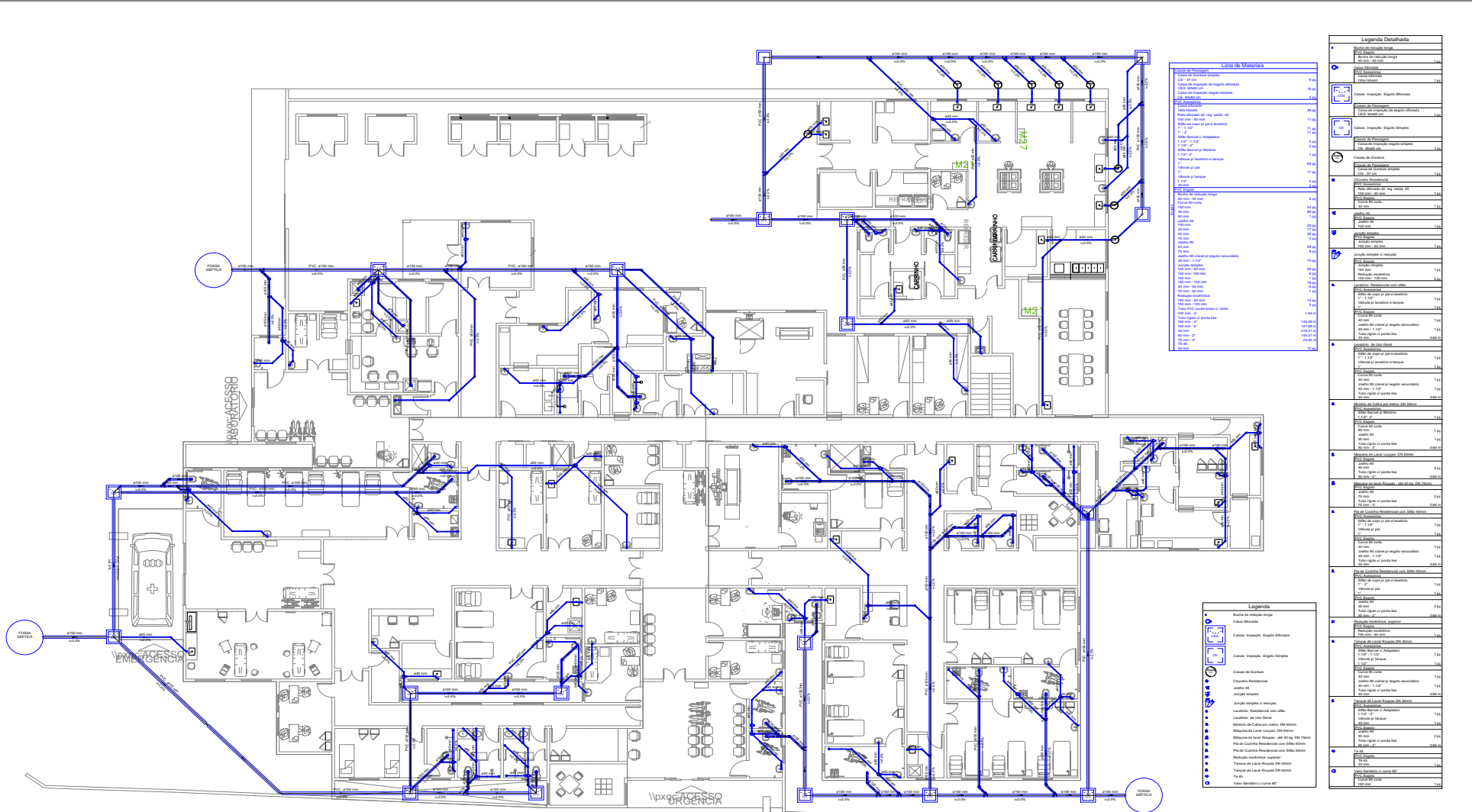

PLANTA ESGOTO
escala 1:100

YURI BATISTA CARNEIRO:0386 6835574

Assinado de forma digital por YURI BATISTA CARNEIRO:03866835574
Dados: 2023.05.27 10:03:13 -03'00'

YURI BATISTA CARNEIRO
CREA - BA 206.722-D



PROPRIETÁRIO:
PREFEITURA MUNICIPAL DE ERICO CARDOSO

PROJETO:
AVENIDA BARRA, BAIRRO CENTRO - ERICO CARDOSO - BAHIA

REVISÃO:
REFORMA E AMPLIAÇÃO DO HOSPITAL MUNICIPAL DRº MONALISA LOUZADA - ERICO CARDOSO - BAHIA PROJETO HIDROSSANITÁRIO

DECISÃO DO PROJETO:
PROJETO SANITÁRIO

PRONALIA:
1 | 6



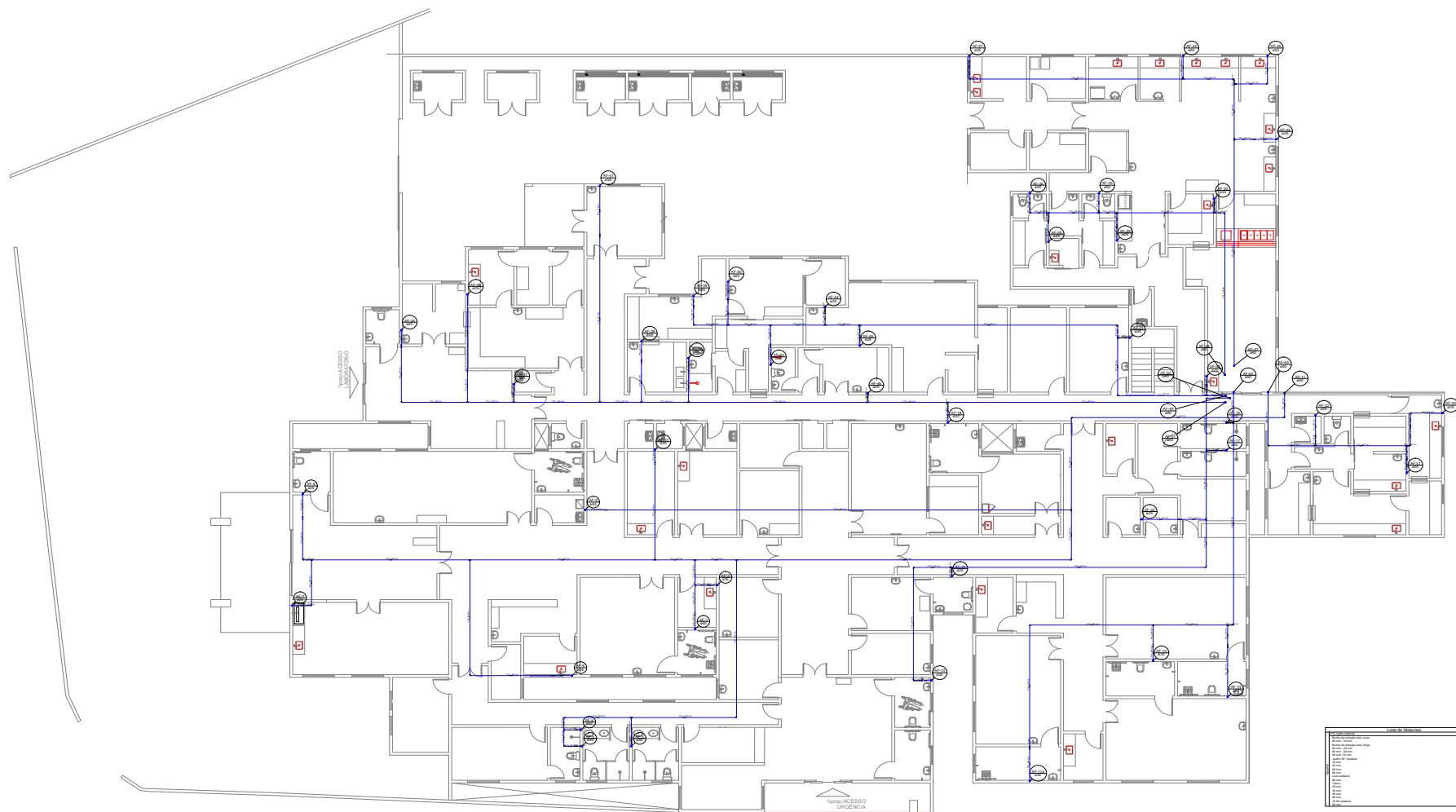

PLANTA BAIXA TÉRREO

PLANTA BARRILETE
escala 1:100

YURI BATISTA
CARNEIRO:03866
835574

Assinado de forma digital
por YURI BATISTA
CARNEIRO:03866835574
Dados: 2023.05.27 10:03:53
-03'00'



YURI BATISTA CARNEIRO
CREA - BA 006 722-D
Tempo Tempo - BA
Contato: (71) 9983-8883
E-mail: ybcarneiro@horad.com
@yuriybcarneiro

PROPRIETÁRIO:
PREFEITURA MUNICIPAL DE ERICO CARDOSO

ENDEREÇO:
AVENIDA BARRA, BAIRRO CENTRO - ERICO CARDOSO - BAHIA
OBJETO:
REFORMA E AMPLIAÇÃO DO HOSPITAL MUNICIPAL DRª MONALISA LOUZADA - ERICO
CARDOSO - BAHIA PROJETO HIDROSSANITÁRIO

PROJETO DO PROJETO:
PROJETO HIDRAULICO BARRILETE

PRONALIA
2 | 6





Tabela Símbolos	
1	Água fria
2	Água quente
3	Água quente sanitária
4	Água quente sanitária (20°C)
5	Água quente sanitária (40°C)
6	Água quente sanitária (60°C)
7	Água quente sanitária (80°C)
8	Água quente sanitária (100°C)
9	Água quente sanitária (120°C)
10	Água quente sanitária (150°C)
11	Água quente sanitária (180°C)
12	Água quente sanitária (200°C)
13	Água quente sanitária (220°C)
14	Água quente sanitária (240°C)
15	Água quente sanitária (260°C)
16	Água quente sanitária (280°C)
17	Água quente sanitária (300°C)
18	Água quente sanitária (320°C)
19	Água quente sanitária (340°C)
20	Água quente sanitária (360°C)
21	Água quente sanitária (380°C)
22	Água quente sanitária (400°C)
23	Água quente sanitária (420°C)
24	Água quente sanitária (440°C)
25	Água quente sanitária (460°C)
26	Água quente sanitária (480°C)
27	Água quente sanitária (500°C)
28	Água quente sanitária (520°C)
29	Água quente sanitária (540°C)
30	Água quente sanitária (560°C)
31	Água quente sanitária (580°C)
32	Água quente sanitária (600°C)
33	Água quente sanitária (620°C)
34	Água quente sanitária (640°C)
35	Água quente sanitária (660°C)
36	Água quente sanitária (680°C)
37	Água quente sanitária (700°C)
38	Água quente sanitária (720°C)
39	Água quente sanitária (740°C)
40	Água quente sanitária (760°C)
41	Água quente sanitária (780°C)
42	Água quente sanitária (800°C)
43	Água quente sanitária (820°C)
44	Água quente sanitária (840°C)
45	Água quente sanitária (860°C)
46	Água quente sanitária (880°C)
47	Água quente sanitária (900°C)
48	Água quente sanitária (920°C)
49	Água quente sanitária (940°C)
50	Água quente sanitária (960°C)
51	Água quente sanitária (980°C)
52	Água quente sanitária (1000°C)

Legenda	
1	Água fria
2	Água quente
3	Água quente sanitária

Legenda dos Símbolos	
1	Água fria
2	Água quente
3	Água quente sanitária
4	Água quente sanitária (20°C)
5	Água quente sanitária (40°C)
6	Água quente sanitária (60°C)
7	Água quente sanitária (80°C)
8	Água quente sanitária (100°C)
9	Água quente sanitária (120°C)
10	Água quente sanitária (150°C)
11	Água quente sanitária (180°C)
12	Água quente sanitária (200°C)
13	Água quente sanitária (220°C)
14	Água quente sanitária (240°C)
15	Água quente sanitária (260°C)
16	Água quente sanitária (280°C)
17	Água quente sanitária (300°C)
18	Água quente sanitária (320°C)
19	Água quente sanitária (340°C)
20	Água quente sanitária (360°C)
21	Água quente sanitária (380°C)
22	Água quente sanitária (400°C)
23	Água quente sanitária (420°C)
24	Água quente sanitária (440°C)
25	Água quente sanitária (460°C)
26	Água quente sanitária (480°C)
27	Água quente sanitária (500°C)
28	Água quente sanitária (520°C)
29	Água quente sanitária (540°C)
30	Água quente sanitária (560°C)
31	Água quente sanitária (580°C)
32	Água quente sanitária (600°C)
33	Água quente sanitária (620°C)
34	Água quente sanitária (640°C)
35	Água quente sanitária (660°C)
36	Água quente sanitária (680°C)
37	Água quente sanitária (700°C)
38	Água quente sanitária (720°C)
39	Água quente sanitária (740°C)
40	Água quente sanitária (760°C)
41	Água quente sanitária (780°C)
42	Água quente sanitária (800°C)
43	Água quente sanitária (820°C)
44	Água quente sanitária (840°C)
45	Água quente sanitária (860°C)
46	Água quente sanitária (880°C)
47	Água quente sanitária (900°C)
48	Água quente sanitária (920°C)
49	Água quente sanitária (940°C)
50	Água quente sanitária (960°C)
51	Água quente sanitária (980°C)
52	Água quente sanitária (1000°C)

YURI BATISTA CARNEIRO:03866835574
 Assinado de forma digital por YURI BATISTA CARNEIRO:03866835574
 Dados: 2023.05.27 10:04:51 -03'00'

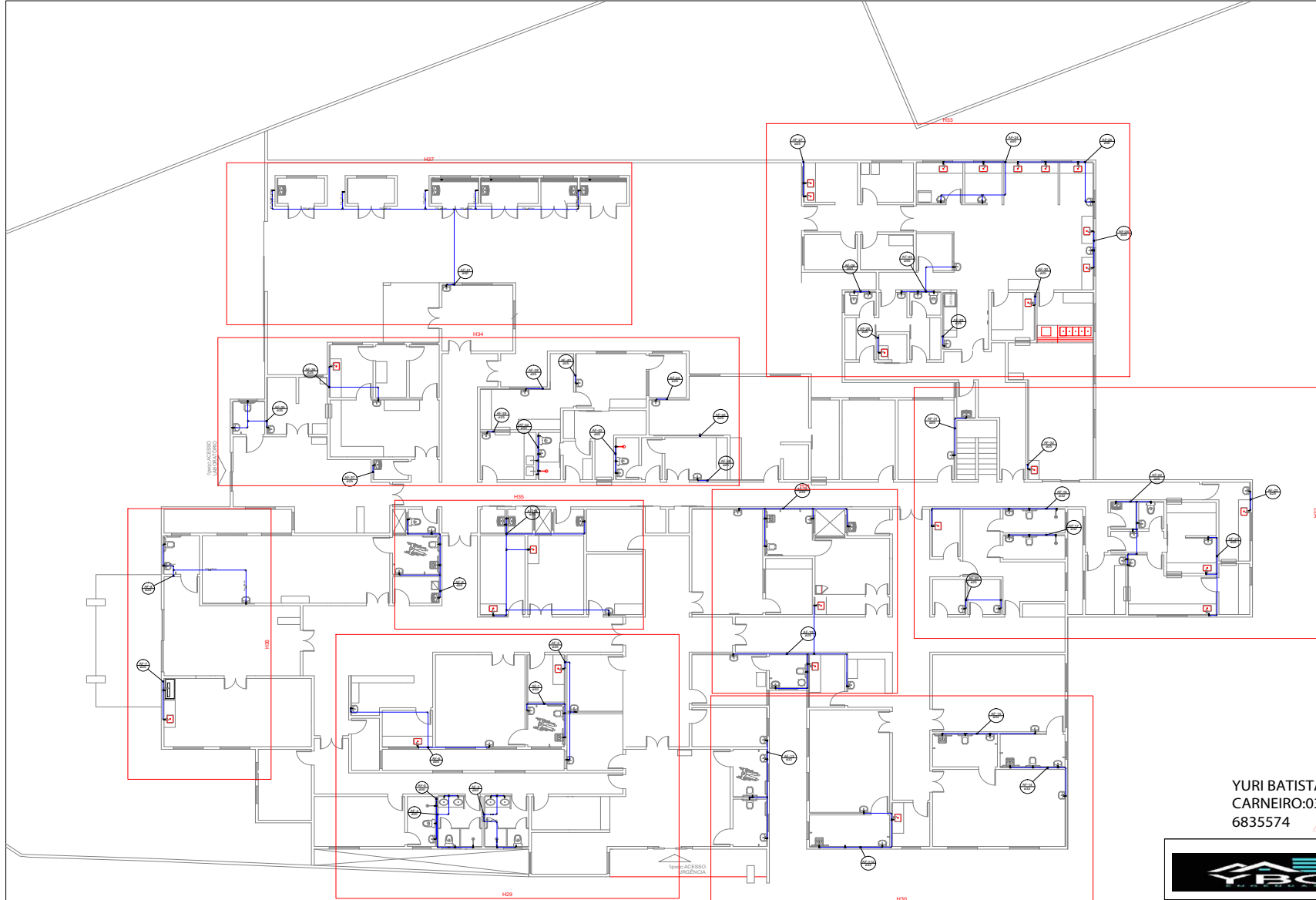

PLANTA TÉRREO - DETALHES
 escala 1:100

PROPRIETÁRIO:
 PREFEITURA MUNICIPAL DE ERICO CARDOSO

PROJETO:
 AVENIDA BARRA, BAIRRO CENTRO - ERICO CARDOSO - BAHIA

OBJETO:
 REFORMA E AMPLIAÇÃO DO HOSPITAL MUNICIPAL DRª MONALISA LOUZADA - ERICO CARDOSO - BAHIA PROJETO HIDROSSANITÁRIO

DECORADOR DO PROJETO:
 YURI BATISTA CARNEIRO

PROJETO HIDRAULICO TÉRREO - DETALHES

3 | 6



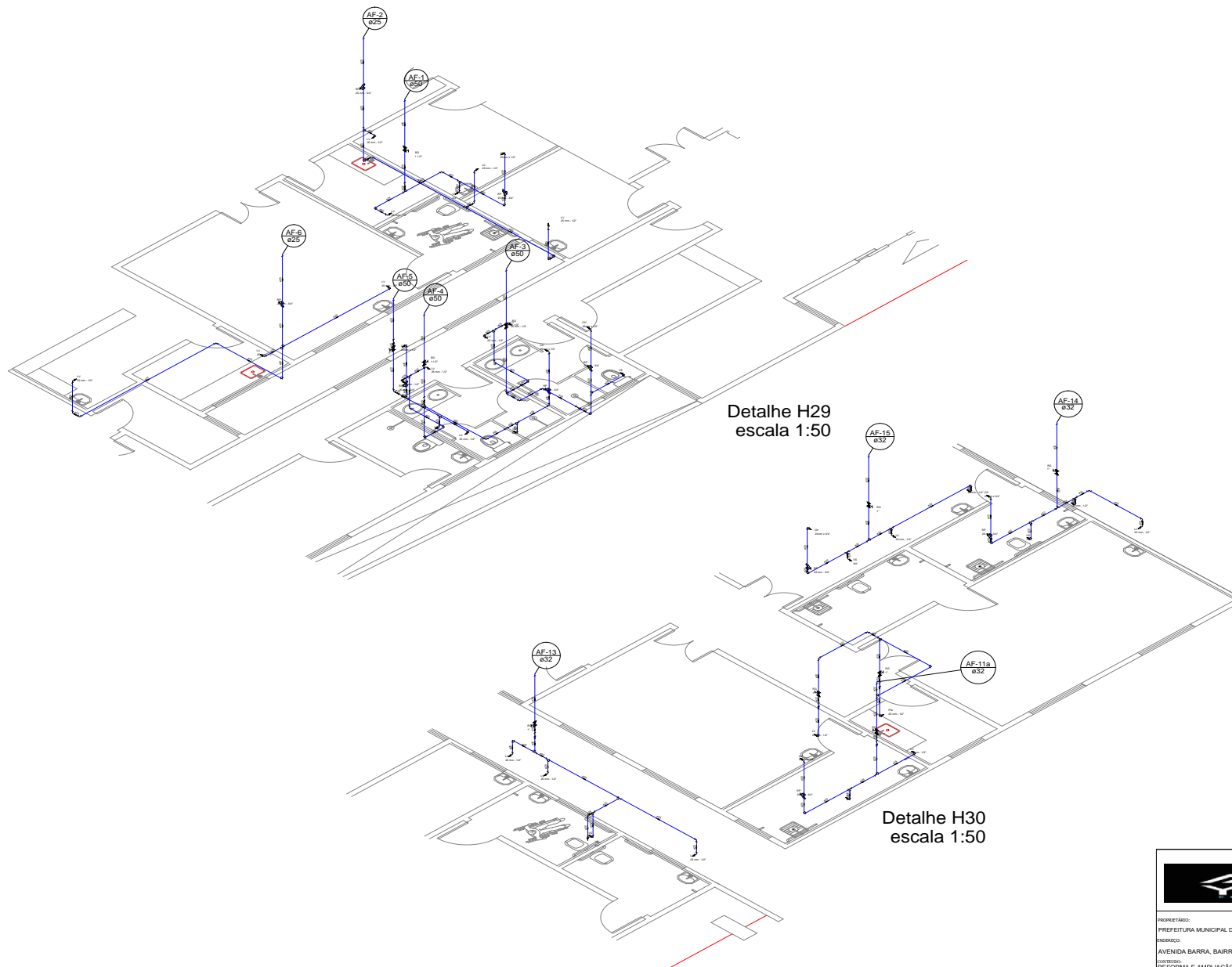

Detalhe H29
escala 1:50

Detalhe H30
escala 1:50

YURI BATISTA
 CARNEIRO:0386
 6835574

Assinado de forma digital
 por YURI BATISTA
 CARNEIRO:03866835574
 Dados: 2023.05.27
 10:06:19 -03'00'

		YURI BATISTA CARNEIRO CREA - BA 006 722 D Tempo Total - BA Contato: (71) 9983-8833 E-mail: ybcarneiro@ybcad.com @yuriybcarneiro	
PROPRIETÁRIO: PREFEITURA MUNICIPAL DE ERICO CARDOSO			
ENDEREÇO: AVENIDA BARRA, BAIRRO CENTRO - ERICO CARDOSO - BAHIA			
OBJETIVO: REFORMA E AMPLIAÇÃO DO HOSPITAL MUNICIPAL DRª MONALISA LOUZADA - ERICO CARDOSO - BAHIA PROJETO HIDROSSANITÁRIO			
DESCRIÇÃO DO PROJETO: PROJETO HIDRAULICO DETALHE 29 E 30			FOLHA: 4 6



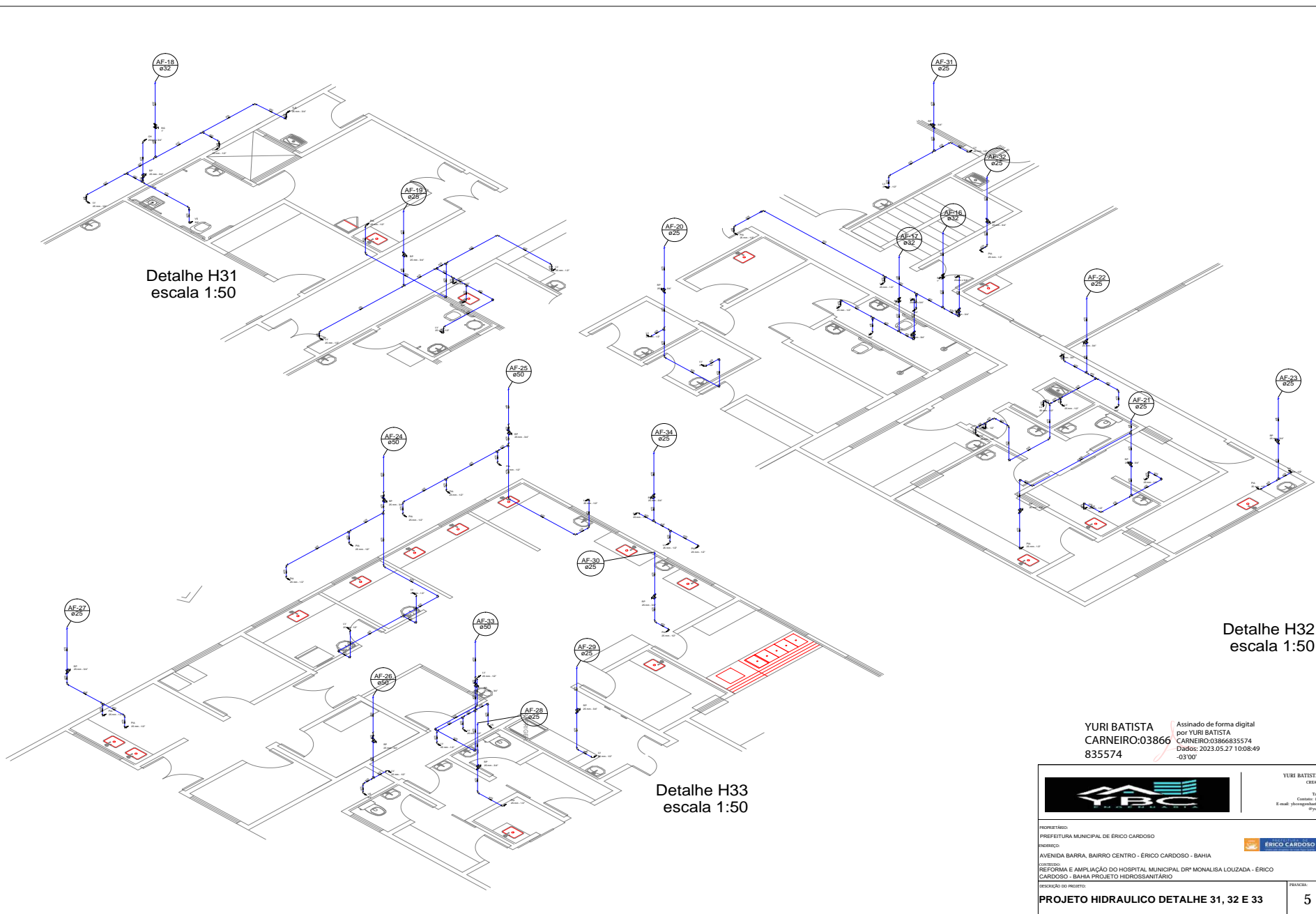

YURI BATISTA
CARNEIRO:03866
835574

Assinado de forma digital
por YURI BATISTA
CARNEIRO:03866835574
Dados: 2023.05.27 10:08:49
-03'00'

YURI BATISTA CARNEIRO CREA - BA 006 722-0	
Tamanho: 100x100 Contato: (71) 9983-8883 E-mail: ybcarneiro@procedebahia.com.br @yuriybcengenharia	
PROPRIETÁRIO: PREFEITURA MUNICIPAL DE ERICO CARDOSO	
ENDEREÇO: AVENIDA BARRA, BAIRRO CENTRO - ERICO CARDOSO - BAHIA	
OBJETO: REFORMA E AMPLIAÇÃO DO HOSPITAL MUNICIPAL DRª MONALISA LOUZADA - ERICO CARDOSO - BAHIA PROJETO HIDROSSANITÁRIO	
DECISÃO DO PROJETO:	
PROJETO HIDRAULICO DETALHE 31, 32 E 33	5 6



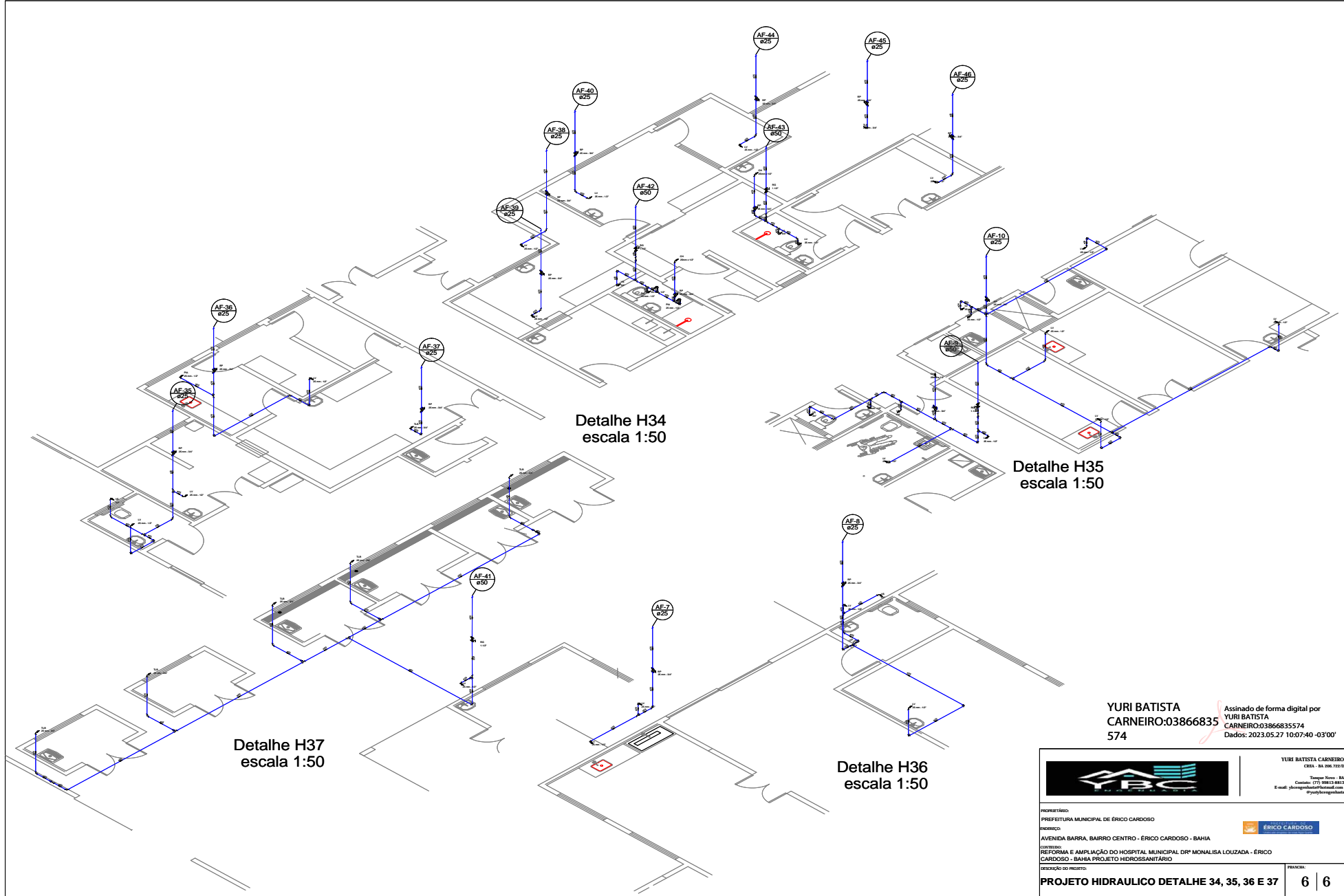

YURI BATISTA
 CARNEIRO:03866835
 574

Assinado de forma digital por
 YURI BATISTA
 CARNEIRO:03866835574
 Dados: 2023.05.27 10:07:40 -03'00'

		YURI BATISTA CARNEIRO CREA - BA 004.722-D <small>Tamara Xuxa - BA Contato: (71) 3683.8833 E-mail: ybcarneiro@horad.com @yuriybcarneiro</small>	
PROPRIETÁRIO: PREFEITURA MUNICIPAL DE ERICO CARDOSO			
ENDEREÇO: AVENIDA BARRA, BAIRRO CENTRO - ERICO CARDOSO - BAHIA			
OBJETIVO: REFORMA E AMPLIAÇÃO DO HOSPITAL MUNICIPAL DRª MONALISA LOUZADA - ERICO CARDOSO - BAHIA PROJETO HIDROSSANITÁRIO			
DESCRIÇÃO DO PROJETO: PROJETO HIDRAULICO DETALHE 34, 35, 36 E 37			FOLHA: 6 6





AVISO DE DISPENSA DE LICITAÇÃO

PROCESSO ADMINISTRATIVO Nº 059/2024

DISPENSA DE LICITAÇÃO Nº 017/2024, ART.75, II DA LEI 14.133/2021

**CONVOCAÇÃO PARA APRESENTAÇÃO DE PROPOSTAS ATRAVÉS DA PRESENTE
COTAÇÃO PARA CONTRATAÇÃO DIRETA NO ÂMBITO DA LEI FEDERAL 14.133/2021**

INSTRUÇÕES AOS INTERESSADOS

O MUNICÍPIO DE ÉRICO CARDOSO – BA, leva ao conhecimento dos interessados, com base na Lei Federal Nº 14.133/2021, que realizará Cotação de Preços, com vistas à Contratação de empresa especializada na prestação de serviços de desinsetização, dedetização, descupinização e desratização para atender às necessidades da Secretaria de Educação, Secretaria de Governo, Administração e Serviços Públicos, Secretaria de Saúde e Secretaria de Assistência Social do município de Érico Cardoso, estado da Bahia, conforme especificações constantes nos ofícios, Anexo I do edital, de acordo com o Termo de Referência, em atendimento à Prefeitura Municipal de Érico Cardoso- BA, mediante condições estabelecidas neste Edital.

Dessa forma, solicitamos apresentar proposta de prestação de serviços, conforme condições observadas a seguir:

I. CRITÉRIO DE JULGAMENTO - Para julgamento será adotado o critério de MENOR PREÇO;

II. RECEBIMENTO DAS PROPOSTAS ATÉ: 20/02/2024 às 12h00m.

III. ABERTURA DAS PROPOSTAS: O Agente de Contratação e Equipe de Apoio deverá analisar e apresentar o resultado em até 2 (dois) dias úteis após o recebimento das propostas.

IV. OBJETO: Contratação de empresa especializada na prestação de serviços de desinsetização, dedetização, descupinização e desratização para atender às necessidades da Secretaria de Educação, Secretaria de Governo, Administração e Serviços Públicos, Secretaria de Saúde e Secretaria de Assistência Social do município de Érico Cardoso, estado da Bahia, conforme especificações constantes nos ofícios, Anexo I do edital.

V. DA PROPOSTA DE PREÇOS

5.1. O interessado deverá protocolar o envelope contendo a proposta de preços até o dia 20/02/2024 às 12h00m no setor de licitações situado na Praça da Matriz, Prefeitura Municipal, nº

Praça da Matriz, Érico Cardoso - BA.
Contato: (77) 3677-2100. CNPJ: 13.670.203/0001-37.





66, Centro de Érico Cardoso - BA ou ainda enviar a proposta por e-mail: licitacoes.ec@gmail.com

5.2. A proponente deverá preencher a minuta de proposta indicada no anexo II do presente edital e observará o seguinte:

- a) **NA OFERTA DA PROPOSTA** deve estar incluso o valor de todas as taxas e tributos;
- b) Declaração de que cumpre os requisitos de habilitação e que se lograr êxito apresentará a documentação de habilitação indicada no item VI deste edital.
- c) **Prazo de Vigência:** Até 31 de dezembro de 2024, a partir da assinatura do contrato, podendo ser prorrogado na forma da Lei 14.133/2021.

VI. DA COMPROVAÇÃO DA REGULARIDADE JURÍDICA, FISCAL E TÉCNICA Após a divulgação do proponente classificado em primeiro lugar, o Agente de Contratação e Equipe de Apoio convocará o proponente para comprovar a regularidade jurídica, fiscal e técnica, no prazo de até 24 (horas) podendo, inclusive, encaminhar a documentação através do e-mail: licitacoes.ec@gmail.com

6.1. Regularidade Jurídica:

Conforme previsão contida no art. 66 da Lei Federal N.º 14.133/2021, "*A habilitação jurídica visa a demonstrar a capacidade de o licitante exercer direitos e assumir obrigações, e a documentação a ser apresentada por ele limita-se à comprovação de existência jurídica da pessoa e, quando cabível, de autorização para o exercício da atividade a ser contratada.*"

Ante ao exposto, a proponente poderá apresentar no que couber:

- a) Certificado de Condição de Microempreendedor Individual, quando couber;
- b) Registro comercial, no caso de empresário individual;
- c) Ato constitutivo, estatuto ou contrato social em vigor, e de todas alterações ou da consolidação respectiva, devidamente registrado, em se tratando de sociedade empresária e sociedade simples, e quando for o caso, acompanhado de documento comprovando os seus administradores;
- d) Decreto de autorização, em se tratando de empresa ou sociedade estrangeira em funcionamento no País, e ato de registro ou autorização para funcionamento expedido pelo órgão competente, quando a atividade assim o exigir, devendo todos os documentos estar traduzidos para o vernáculo por tradutor oficial; em qualquer dos casos acima enumerados, o objeto constante do ato constitutivo da empresa deverá ser compatível com o objeto licitado.





6.2 – Demais comprovações

a) Declaração de que tomou conhecimento de todas as informações para o cumprimento das obrigações objeto.

6.3 – Regularidade Fiscal, Social e Trabalhista (art. 68 da Lei 14.133/2021);

- a) a inscrição no Cadastro Nacional da Pessoa Jurídica (CNPJ);
- b) a regularidade perante a Fazenda Federal, estadual e/ou municipal do domicílio ou sede do licitante, ou outra equivalente, na forma da lei;
- c) a regularidade relativa à Seguridade Social e ao FGTS, que demonstre cumprimento dos encargos sociais instituídos por lei;
- d) a regularidade perante a Justiça do Trabalho;
- e) o cumprimento do disposto no inciso XXXIII do art. 7º da Constituição Federal.

VII. DAS DOTAÇÕES ORÇAMENTÁRIAS:

As despesas decorrentes deste processo correrão por conta das dotações orçamentárias consignadas no orçamento de 2024.

VIII. FORMALIZAÇÃO DE CONSULTAS

E-mail: licitacoes.ec@gmail.com - Telefone (77) 3677-2100 Gerffeson de Paula Batista- Agente de Contratação.

IX. DA DIVULGAÇÃO ATRAVÉS DO SÍTIOS ELETRÔNICO OFICIAL:

Em cumprimento à Lei 14.133/2021, o sítio eletrônico oficial do Município de Érico Cardoso – BA é o seguinte: http://ericocardoso.ba.gov.br/diario_oficial

A presente manifestação de interesse em obter propostas, através do presente edital, será divulgada através do sítio eletrônico oficial do Município de Érico Cardoso - BA, conforme prevê no § 3º do art. 75 da Lei 14.133/2021, com o objetivo de viabilizar a seleção da proposta mais vantajosa para a Administração Municipal.

Conforme prevê no artigo 72, parágrafo Único da Lei 14.133/2021, o ato que autoriza a contratação direta ou o extrato decorrente do contrato deverá ser divulgado e mantido à disposição do público em sítio eletrônico oficial.

Praça da Matriz, Érico Cardoso - BA.
Contato: (77) 3677-2100. CNPJ: 13.670.203/0001-37.



**XI. REFERÊNCIA DE TEMPO:**

Para toda referência de tempo será observado o horário de Brasília- DF.

Érico Cardoso - BA, 09 de fevereiro de 2024.

Gerffeson de Paula Batista

Agente de Contratação

Decreto nº 004/2022





ANEXO I - PROJETO BÁSICO SIMPLIFICADO





SECRETARIA MUNICIPAL DE EDUCAÇÃO E CULTURA

Memorando nº 05/2024

Érico Cardoso/Bahia, 26 de janeiro de 2024.

Da: SECRETARIA DE EDUCAÇÃO E CULTURA

Ao: SETOR DE COMPRAS

CAIQUE AMARAL MAGALHÃES

Assunto: SOLICITAÇÃO DE AQUISIÇÃO DE SERVIÇO.

Prezado Senhor,

Pelo presente, solicitamos a V. Exa. a gentileza de providenciar a contratação de empresa especializada em serviços de dedetização contra pragas e insetos, com o intuito de que venha dedetizar as unidades escolares do município, evitando a presença de animais indesejados e colocando os alunos a salvo de transmissores de doenças.

Solicito que a contratação se dê por unidade dedetizada de forma a exercer a melhor fiscalização e controle dos gastos públicos, sendo de responsabilidade do prestador de serviço o fornecimento dos produtos utilizados, bem como a fiscalização do uso de IP's por seus aplicadores. Atualmente o município necessita da dedetização em 27 (vinte e sete) unidades educacionais. Sendo elas:

- | | |
|--|---|
| 1. Escola Municipal de Malhadinha, | 16. Escola Municipal Benedito Marciano da Silva, |
| 2. Escola Municipal de Cachoeira, | 17. Escola Municipal de Vereda, |
| 3. Escola Municipal Leobino Ribeiro de Azevedo, | 18. Escola Municipal Nossa Senhora do Carmo, |
| 4. Escola Municipal de Brejo, | 19. Escola Municipal de Capão, |
| 5. Escola Municipal de Xavier, | 20. Escola Municipal Paramirim das Crioulas, |
| 6. Escola Municipal de Valentim, | 21. Escola Municipal De Santa Rosa, |
| 7. Escola Municipal Firmino Ferreira Cruz, | 22. Escola Municipal Leonidio Francisco da Silva, |
| 8. Colégio Municipal de Rio da Caixa, | 23. Escola Municipal José de Souza, |
| 9. Colégio Municipal de Barra, | 24. Escola Municipal de Gê, |
| 10. Colégio Municipal Clériston Andrade, | 25. Escola Municipal de Brejo de Rio da Caixa, |
| 11. Escola Erico Caires Cardoso, | 26. Escola Municipal de Bicho, |
| 12. Grupo Escolar Coronel José de Souza Spinola, | 27. Escola Municipal de Bom Jesus. |
| 13. Escola Municipal Dulce Viana Cardoso, | |
| 14. Escola Professora Maria Angélica Paraíso (APAE), | |
| 15. Escola Municipal de Abadia, | |

Visando promover um espaço favorável para que todos os alunos desenvolvam aprendizagem significativa. Na oportunidade, renovamos protestos de elevada consideração e apreço.

Atenciosamente,

Fábio Vinicius do Amaral Silva.
Secretário de Educação.



PREFEITURA DE
ÉRICO CARDOSO

Unidos pelo progresso da nossa Água Quente

SECRETARIA MUNICIPAL DE GOVERNO ADMINISTRAÇÃO E SERVIÇOS PÚBLICOS

Ofício nº 28/2024

Érico Cardoso/Bahia, 01 de fevereiro de
2024.Da: SECRETARIA MUNICIPAL DE GOVERNO
ADMINISTRAÇÃO E SERVIÇOS PÚBLICOS

Ao: SETOR DE COMPRAS

CAIQUE AMARAL MAGALHÃES

Assunto: SOLICITAÇÃO DE AQUISIÇÃO DE SERVIÇO.

Prezado Senhor,

Pelo presente, solicitamos a V. Exa. a gentileza de providenciar a contratação de empresa especializada em serviços de dedetização contra pragas e insetos, com o intuito de que venha dedetizar as unidades administrativas do município, com isso evitando a presença de animais indesejados e colocando os funcionarios e a população a salvos de transmissores de doenças.

Solicito que a contratação se dê por unidade dedetizada de forma a exercer a melhor fiscalização e controle dos gastos públicos, sendo de responsabilidade do prestador de serviço o fornecimento dos produtos utilizados, bem como a fiscalização do uso de IP's por seus aplicadores. O município tem a necessidade de dedetização no seguintes predio administrativos conforme tabela em anexo.

Registrar a justificativa da necessidade dessa contraação está em toda a administração pública, sendo ferramenta essencial no desenvolver dos trabalhos . Na oportunidade, renovamos protestos de elevada consideração e apreço.

Atenciosamente

APARECIDA DE OLIVEIRA CRUZ.
Secretária de Administração.07.04 ÉRICO CARDOSO 1963
BAHIA

ITEM	SERVIÇO	LOCAL
01	Controle sanitário integrado no combate a pragas nas áreas interna e externa do local, englobando desinsetização, dedetização, desratização, descupinização e assemelhados, com fornecimento de mão-de-obra e dos produtos adequados.	SEDE ADMINISTRATIVA
02	Controle sanitário integrado no combate a pragas nas áreas interna e externa do local, englobando desinsetização, dedetização, desratização, descupinização e assemelhados, com fornecimento de mão-de-obra e dos produtos adequados.	SECRETARIA DE AGRICULTURA
03	Controle sanitário integrado no combate a pragas nas áreas interna e externa do local, englobando desinsetização, dedetização, desratização, descupinização e assemelhados, com fornecimento de mão-de-obra e dos produtos adequados.	POSTO DE IDENTIFICAÇÃO
04	Controle sanitário integrado no combate a pragas nas áreas interna e externa do local, englobando desinsetização, dedetização, desratização, descupinização e assemelhados, com fornecimento de mão-de-obra e dos produtos adequados.	DELEGACIA MUNICIPAL
05	Controle sanitário integrado no combate a pragas nas áreas interna e externa do local, englobando desinsetização, dedetização, desratização, descupinização e assemelhados, com fornecimento de mão-de-obra e dos produtos adequados.	GUARDA MUNICIPAL
06	Controle sanitário integrado no combate a pragas nas áreas interna e externa do local, englobando desinsetização, dedetização, desratização, descupinização e assemelhados, com fornecimento de mão-de-obra e dos produtos adequados.	CENTRAL DE COMPRAS
07	Controle sanitário integrado no combate a pragas nas áreas interna e externa do local, englobando desinsetização, dedetização, desratização, descupinização e assemelhados, com fornecimento de mão-de-obra e dos produtos adequados.	MERCADO MUNICIPAL
08	Controle sanitário integrado no combate a pragas nas áreas interna e externa do local, englobando desinsetização, dedetização, desratização, descupinização e assemelhados, com fornecimento de mão-de-obra e dos produtos adequados.	ALMOXARIFADO DE CARROS
09	Controle sanitário integrado no combate a pragas nas áreas interna e externa do local, englobando desinsetização, dedetização, desratização, descupinização e assemelhados, com fornecimento de mão-de-obra e dos produtos adequados.	BANHEIROS PÍBLICOS



PREFEITURA DE
ÉRICO CARDOSO

Unidos pelo progresso da nossa Água Quente

SECRETARIA MUNICIPAL DA SAÚDE

CNPJ 11.243.801/0001-02

Érico Cardoso/Bahia, 01 de fevereiro de 2024.

Ofício 012/2024

Da: Secretaria Municipal de Saúde

Ao: SETOR DE COMPRAS

CAIQUE AMARAL MAGALHÃES

PREFEITURA MUNICIPAL DE ÉRICO CARDOSO

Assunto: SOLICITAÇÃO AQUISIÇÃO DE OBJETOS - SERVIÇO DE DEDETIZAÇÃO, DESRATIZAÇÃO DESINSETIZAÇÃO

Prezado Senhor,

Pelo presente, solicitamos a V. Exa. a gentileza de providenciar contratação de empresa especializada em fornecimento de **SERVIÇO DE DEDETIZAÇÃO, DESRATIZAÇÃO DESINSETIZAÇÃO**, obedecendo às exigências legais quanto à contratação, para suprir demandas da Secretaria Municipal Saúde do Érico Cardoso, para o ano de 2024.

Tem-se como **OBJETO** para essa demanda a contratação de empresa especializada na prestação de serviços de dedetização, desratização e desinsetização feita com produtos de qualidade, sendo eficiente no combate a qualquer praga, ou seja, insetos rasteiros tais como barata, formigas, escorpiões e ratos, com produto registrado no Ministério da Saúde com o número de registro e químico responsável sem necessidade de desocupar o local, com o fornecimento de mão de obra e todos os insumos, materiais, equipamentos e ferramentas necessárias.

A contratação em questão se faz imprescindível em razão de os serviços a serem licitados atendem as necessidades de controle de pragas através de dedetização, desinsetização e desratização nos imóveis e unidades da Sede e Zona Rural vinculadas à Secretaria Municipal de Saúde de Érico Cardoso - Bahia, visando garantir a saúde dos servidores e usuários que utilizam os serviços de saúde oferecidos no município. Buscando a melhor forma de aquisição e prestação deste serviço, elencamos os imóveis na sede do município e na zona rural, com seus respectivos endereços e área aproximada em metros quadrados. São 18 imóveis que totalizam aproximadamente 4.000 M² (Quatro Mil Metros Quadrados) conforme relação anexa.

Na oportunidade, renovamos protestos de elevada consideração e apreço.

Jairton Carlos Oliveira Vieira
Secretária Municipal de Saúde

Decreto nº06/2021

Rua Joaquim Domingues de Almeida Nº 04 – Centro – CEP 46180-000

E-mail: saudeec@gmail.com. Celular: (77) 99132-0287

Érico Cardoso - Bahia





PREFEITURA DE ÉRICO CARDOSO

Unidos pelo progresso da nossa Água Quente

SECRETARIA MUNICIPAL DA SAÚDE

CNPJ 11.243.801/0001-02

ANEXO I

ITEM	UNIDADES DE SAÚDE – SEDE DO MUNICÍPIO	Endereço	Área em M ²
1.	Secretaria Municipal de Saúde (Dois pavimentos – Térreo e primeiro andar)	Rua Joaquim Domingues de Almeida, 04, Centro, Érico Cardoso, Bahia	260
2.	Hospital Municipal de Érico Cardoso (Em obra de reforma e ampliação)	Avenida Barra, S/N, Centro, Érico Cardoso, Bahia	600
3.	Unidade de Saúde da Família Sede I	Avenida Barra, S/N, Centro, Érico Cardoso, Bahia	300
4.	Unidade de Saúde da Família Sede II (Abriga temporariamente o Hospital Municipal)	Rua Joaquim Domingues de Almeida, 06, Centro, Érico Cardoso, Bahia	250
5.	Unidade de Saúde da Família Sede II (Unidade provisória)	Praça da Matriz, S/N, Centro, Érico Cardoso, Bahia	250
6.	Centro de Atenção Psicossocial	Praça São João, S/N, Centro, Érico Cardoso, Bahia	60
7.	Centro de Abastecimento Farmacêutico - CAF	Rua Dr. Miguel Gomes Tanajura, S/N, Centro, Érico Cardoso, Bahia	80
8.	Casa de Apoio aos Agente de Combate às endemias	Rua Dr. Miguel Gomes Tanajura, S/N, Centro, Érico Cardoso, Bahia	80
9.	Casa de Apoio aos pacientes e acompanhantes da região serrana em tratamento na sede do município.	Avenida Barra, S/N, Centro, Érico Cardoso, Bahia	90

ANEXO II

ITEM	UNIDADES DE SAÚDE – ZONA RURAL	Endereço	Área em M ²
1.	Unidade de Saúde da Família de Abadia	Praça de Abadia, S/N, Zona Rural, Érico Cardoso, Bahia	350
2.	Unidade de Saúde da Família de Barra	Rua do Colégio, Barra, S/N, Zona Rural, Érico Cardoso, Bahia	300
3.	Unidade de Saúde da Família de Rio da Caixa	Povoado de Rio da Caixa, S/N, Zona Rural, Érico Cardoso, Bahia	300

Rua Joaquim Domingues de Almeida Nº 04 – Centro – CEP 46180-000

E-mail: saudeec@gmail.com. Celular: (77) 99132-0287

Érico Cardoso - Bahia



**PREFEITURA DE
ÉRICO CARDOSO**

Unidos pelo progresso da nossa Água Quente

SECRETARIA MUNICIPAL DA SAÚDE

CNPJ 11.243.801/0001-02

4.	Posto de Saúde de Santarém	Praça Manoel Antônio de Mattos, Santarém S/N, Zona Rural, Érico Cardoso, Bahia	60
5.	Posto de Saúde de Vereda	Comunidade de Vereda, S/N, Zona Rural, Érico Cardoso, Bahia	180
6.	Posto de Saúde de Brejo	Povoado de Brejo, S/N, Zona Rural, Érico Cardoso, Bahia	350
7.	Posto de Saúde de Barra de Cima	Povoado de Barra de Cima, S/N, Zona Rural, Érico Cardoso, Bahia	200
8.	Posto de Saúde de Paramirim da Crioulas	Povoado de Paramirim das Crioulas, S/N, Zona Rural, Érico Cardoso, Bahia	300
9.	Posto de Saúde de Baraúnas	Povoado de Baraunas, S/N, Zona Rural, Érico Cardoso, Bahia	60

Érico Cardoso/Bahia, 01 de fevereiro de 2024.

Jairton Carlos Oliveira Vieira
Secretária Municipal de Saúde
Decreto nº06/2021

Rua Joaquim Domingues de Almeida Nº 04 – Centro – CEP 46180-000
E-mail: saudeec@gmail.com. Celular: (77) 99132-0287
Érico Cardoso - Bahia





Memorando nº 16/2024

Érico Cardoso/Bahia, 06 de Fevereiro de 2024.

Da: SECRETARIA DE ASSISTÊNCIA SOCIAL

Ao: SETOR DE COMPRAS

CAIQUE AMARAL MAGALHÃES

Assunto: SOLICITAÇÃO DE AQUISIÇÃO DE SERVIÇO (**DEDETIZAÇÃO**)

Prezado Senhor,

Pelo presente, solicitamos a V. Exa. a gentileza de providenciar a contratação de empresa especializada em serviços de dedetização contra pragas e insetos, com o intuito de que venha dedetizar a secretaria de assistência social e seus setores, evitando a presença de animais indesejados e colocando os servidores e usuários a salvo de transmissores de doenças.

Solicito que a contratação se dê por unidade dedetizada de forma a exercer a melhor fiscalização e controle dos gastos públicos, sendo de responsabilidade do prestador de serviço o fornecimento dos produtos utilizados, bem como a fiscalização do uso de IP's por seus aplicadores. Atualmente a secretaria de assistência necessita da dedetização nos seguintes locais:

Sede da secretaria de Assistência Social

CRAS- Centro de Referência de Assistência Social

SCFV- Serviço de Convivência e Fortalecimento de Vínculos

Conselho Tutelar

Atenciosamente,

Joélia Ramos Marques
Secretária de Assistência Social





ANEXO II - MINUTA DE PROPOSTA DE PREÇOS

1. DADOS DA PROPONENTE:

NOME DA EMPRESA	
CNPJ:	INSCRIÇÃO ESTADUAL:
ENDEREÇO:	CEP
CIDADE/UF	TELEFONE:
CONTATO:	
OBSERVAÇÃO: solicitamos a todos os participantes que ao encaminharem suas propostas providenciem o preenchimento dos dados acima solicitados	

2. PROPOSTA COMERCIAL:

Prezados Senhores,

Após cuidadoso exame e estudo do Edital referente à **Cotação para a Dispensa de Licitação nº 017/2024 com fundamento no art. 75, II da Lei Federal N 14.133/2021**, seus anexos e apensos, com os quais concordamos, vimos apresentar a nossa proposta para **Contratação de empresa especializada na prestação de serviços de desinsetização, dedetização, descupinização e desratização para atender às necessidades da Secretaria de Educação, Secretaria de Governo, Administração e Serviços Públicos, Secretaria de Saúde e Secretaria de Assistência Social do município de Érico Cardoso, estado da Bahia, conforme especificações constantes nos ofícios, Anexo I do edital**, em conformidade com as condições estabelecidas no referido Edital e seus Anexos.

O prazo de validade da proposta é de 60 (sessenta) dias, a contar da data da apresentação.

Item	Descrição do Objeto	Unid.	Quant	VI. Unit	VI. Total

Atenciosamente,

.....

Proponente

.....

Assinatura(s) do(s) representante(s) legal(is) do proponente Nome(s), endereço, telefone e telefone para contato.

Praça da Matriz, Érico Cardoso - BA.
Contato: (77) 3677-2100. CNPJ: 13.670.203/0001-37.



**ANEXO III – DECLARAÇÃO DE CUMPRIMENTO DO DISPOSTO NO ART. 7º, XXXIII, DA
CONSTITUIÇÃO FEDERAL**

(Local e data)

À

Prefeitura Municipal de Érico Cardoso - BA

Agente de Contratação

Referência: Dispensa de Licitação nº 017/2024

Com fundamento no art. 75, II da Lei Federal N°
14.133/2021 Prezado Senhor,

A empresa _____, inscrita no CNPJ sob o N°
_____, neste ato representada por
_____ (qualificação: *nacionalidade,
estado civil, cargo ocupado na empresa*), em atendimento ao disposto no Edital de convocação
para cotação da Dispensa de Licitação nº 017/2024 e no inciso VI do art. 68 da Lei 14.133/2021,
vem perante Vossa Senhoria DECLARAR que não emprega menor de dezoito anos em trabalho
noturno, perigoso ou insalubre, bem como não emprega menor de dezesseis anos.

Atenciosamente,

NOME

Representante legal da empresa





ANEXO IV – MINUTA DE CONTRATO

Que entre si fazem de um lado a PREFEITURA MUNICIPAL DE ÉRICO CARDOSO, Estado de Bahia, CNPJ 13.670.203/0001-37, situada à Praça da Matriz, nº 66, Centro de Érico Cardoso, Estado da Bahia, adiante denominada CONTRATANTE, neste ato representada por seu Prefeito Eraldo Felix da Silva, e do outro lado a empresa....., inscrita no CNPJ nº:.....estabelecida na cidade de Rua/Av....., n° – Bairro, aqui representada por(qualificar) , adiante denominada simplesmente CONTRATADA, mediante as seguintes cláusulas:

CLÁUSULA PRIMEIRA: DO OBJETO

1.1 - Figura como objeto do presente contrato, a Contratação de empresa especializada na prestação de serviços de desinsetização, dedetização, descupinização e desratização para atender às necessidades da Secretaria de Educação, Secretaria de Governo, Administração e Serviços Públicos, Secretaria de Saúde e Secretaria de Assistência Social do município de Érico Cardoso, estado da Bahia, conforme especificações constantes nos ofícios, Anexo I do edital, conforme Processo Administrativo nº 059/2024, Dispensa de Licitação nº 017/2024 com fundamento no art.75, II da Lei 14.133/2021 e seu respectivo resultado, nas quantidades, especificações e valores descritos abaixo.

ITEM	ESPECIFICAÇÃO	UNID	QTE	R\$ UNIT	R\$ TOTAL
01					
TOTAL GERAL					

- Preencher quadro conforme resultado do procedimento

CLÁUSULA SEGUNDA: DAS DOTAÇÕES ORÇAMENTÁRIAS

UNI. GEST.	PREFEITURA MUNICIPAL DE ÉRICO CARDOSO
ORGÃO	002 - SECRETARIA DE GOVERNO, ADMINISTRAÇÃO E SERVIÇOS PÚBLICOS
UNI. ORÇ.	02 - DIVISÃO DE GOVERNO E ADMINISTRAÇÃO
ATIVIDADE	2.009 - Manutenção da Secretaria de Administração
ELEMENTO	33903900000 - Outros Serviços de Terceiros - Pessoa Jurídica
FONTE	1500000000000 - Recursos não Vinculados de Impostos

UNI. GEST.	PREFEITURA MUNICIPAL DE ÉRICO CARDOSO
ORGÃO	004 - SECRETARIA DE EDUCAÇÃO, ESPORTE CULTURA, LAZER E TURISMO
UNI. ORÇ.	06 - FUNDO MUNICIPAL DE EDUCAÇÃO
ATIVIDADE	2.024 - Manutenção das Ações da Secretaria de Educação
ATIVIDADE	2.028 - Manutenção do FUNDEB 30% ED INFANTIL
ATIVIDADE	2.030 - Manutenção do FUNDEB 30% Ed Basica
ELEMENTO	33903900000 - Outros Serviços de Terceiros - Pessoa Jurídica
FONTE	150010010000 - Recursos não Vinculados de Impostos - (Educação)
FONTE	1540000000000 - Transferências do FUNDEB - Impostos e Transferências de Impostos

Praça da Matriz, Érico Cardoso - BA.
Contato: (77) 3677-2100. CNPJ: 13.670.203/0001-37.





UNL. GEST.	PREFEITURA MUNICIPAL DE ÉRICO CARDOSO
ORGÃO	005 - SECRETARIA DE SAÚDE
UNL. ORÇ.	08 - FUNDO MUNICIPAL DE SAÚDE
ATIVIDADE	2.053 - Gestão das Ações do Fundo Municipal de Saúde
ATIVIDADE	2.095 - Gestão das Ações da Atenção Primária
ELEMENTO	33903900000 - Outros Serviços de Terceiros - Pessoa Jurídica
FONTE	150010020000 - Recursos não Vinculados de Impostos - (Saúde)
FONTE	160000000000 - Transferências Fundo a Fundo de Recursos do SUS provenientes do Gov

UNL. GEST.	PREFEITURA MUNICIPAL DE ÉRICO CARDOSO
ORGÃO	007 - SECRETARIA DE ASSISTENCIA SOCIAL
UNL. ORÇ.	10 - FUNDO MUNICIPAL DA ASSISTENCIA SOCIAL
ATIVIDADE	2.058 - Programa CRAS
ATIVIDADE	2.059 - Manutenção das Ações de Benefícios Eventuais
ATIVIDADE	2.060 - Manutenção do FMAS
ATIVIDADE	2.294 - Programas de Assistência Social
ELEMENTO	33903900000 - Outros Serviços de Terceiros - Pessoa Jurídica
FONTE	150000000000 - Recursos não Vinculados de Impostos
FONTE	170600000000 - Transferência Especial da União

CLÁUSULA TERCEIRA: DA LEGISLAÇÃO

3.1 - Aplicam-se ao presente contrato as disposições da Lei Federal 14.133/2021

CLÁUSULA QUARTA: DO VALOR E FORMA DE PAGAMENTO

4.1- Para fins legais e contratuais, inclusive a aplicação das penalidades, o presente contrato tem seu valor global fixado em R\$..... (.....) e será pago de acordo com a entrega do objeto.





4.2- As notas fiscais/faturas que apresentarem incorreções serão devolvidas à Contratada, e seu vencimento ocorrerá 30 (trinta) dias após a data de sua apresentação válida.

CLÁUSULA QUINTA: OBRIGAÇÕES DAS PARTES

5.1 - Incumbe à Contratada manter durante toda a execução do contrato, em compatibilidade com as obrigações por ela assumidas, as condições de qualificação e habilitação exigida na licitação à qual este se encontra vinculado, bem como, fornecer e executar o contrato, com eficiência e qualidade, sempre e no momento em que a Contratante necessitar; arcar com todas e quaisquer despesas decorrentes da execução contratual, inclusive de eventuais deslocamentos que se façam necessários, além de outros vinculados à natureza do objeto

5.2 - Cabe também a Contratada, além do aqui estabelecido, executar o contrato em obediência a todas as normas estabelecidas na Lei 14.133/2021.

CLÁUSULA SEXTA: DOS MOTIVOS DE RESCISÃO, ALTERAÇÕES E MULTA RESCISÓRIA

6.1- Constitui motivos de rescisão, além das demais hipóteses previstas neste instrumento:

- a) - O atraso injustificado na entrega do objeto;
- b) - A entrega do objeto de qualidade baixa, que não atenda às necessidades da Administração.

6.2 – O presente contrato poderá ser rescindido, unilateralmente pela administração ou por acordo entre as partes, com pagamento do que já houver sido executado, ou, ainda, judicialmente.

6.3- Observar-se-á ainda quanto à rescisão do presente contrato as disposições contidas nos arts. 155 e seguintes da Lei 14.133/2021 e outras disposições da referida legislação, sendo que, em caso de rescisão, art. 138, administrativa deverão ser assegurados os direitos da administração contratante, especialmente dos de que trata o art. 139 da mesma Lei.

6.4- O presente contrato poderá ser alterado na forma prevista no art. 125 e outras disposições da lei 14.133/2021.

6.5- Em caso de rescisão contratual por culpa da contratada esta ficará sujeita a multa de 10% (dez por cento) do valor global deste Instrumento.

CLÁUSULA SETIMA: DA VIGÊNCIA

7.1 - O presente contrato entrará em vigor na data de sua assinatura para findar em 31 de dezembro de 2024, podendo ser rescindido ou prorrogado nos termos do art. 107 da Lei 14.133/2021 caso fique comprovado, observadas as disposições legais reguladoras da matéria.

CLÁUSULA OITAVA: DA VINCULAÇÃO

8.1 - Vincula-se este contrato, nos termos da lei 14.133/2021 e suas modificações, ao Processo Administrativo nº 059/2024 na Dispensa de Licitação nº 017/2024 com fundamento no art. 75, II da Lei 14.133/2021, aplicando-se ao mesmo todas as disposições contidas no Edital da Licitação citada, inclusive, no que se refere às sanções aplicáveis por inadimplemento.

CLÁUSULA NONA : DAS PENALIDADES





9.1 - Ocorrendo a hipótese de inadimplência contratual, a contratada ficará sujeita às penalidades previstas no artigo 156 da Lei 14.133/2021.

9.2- Pela inexecução deliberada, total ou parcial, das condições estabelecidas, a Administração poderá garantir prévia defesa, aplicar à contratada as seguintes penalidades:

9.2.1- Advertência por escrito;

9.2.2– Em caso de descumprimento total ou parcial da obrigação assumida, poderá ser aplicada multa de até 30% do valor do contrato, sendo que, em caso de atraso na execução do objeto contratual, será aplicada multa diária de 2% do valor do contrato;

9.2.3- Suspensão temporária do direito de participar em licitações e contratar, com o licitante, por um período não superior a 03 (três) anos, conforme na forma do § 4º do art.156 da Lei n.º 14.133/2021;

9.2.4– Extinção do Contrato.

CLÁUSULA DÉCIMA : DOS ACRÉSCIMOS E SUPRESSÕES

10.1 - A contratada fica obrigada a aceitar, nas mesmas condições contratuais, os acréscimos e supressões que fizerem necessárias no objeto do presente contrato até 25 % (vinte e cinco por cento) do valor inicial do contrato atualizado, conforme art. Art. 125. da lei 14.133/2021.

CLÁUSULA DÉCIMA PRIMEIRA: DOS CASOS OMISSOS E DO FORO

11.1 – Os casos omissos serão resolvidos com base na Lei Federal N° 14.133/2021 e LC 123/2006.

11.2 - Para dirimir quaisquer dúvidas oriundas do presente contrato, fica eleito o Foro da Comarca de Paramirim- BA, renunciando, desde já as demais. E por estarem assim justos e pactuados, firmam este instrumento em 02 (duas) vias de igual teor, na presença de duas testemunhas, que assim, para que surta seus efeitos jurídicos e legais.

Érico Cardoso, de de 2024.

.....
Eraldo Felix da Silva
Prefeito Municipal

.....
CONTRATADA

Testemunhas

Nome: CPF

Praça da Matriz, Érico Cardoso - BA.
Contato: (77) 3677-2100. CNPJ: 13.670.203/0001-37.





PREFEITURA DE
ÉRICO CARDOSO

Unidos pelo progresso da nossa Água Quente.

Nome:

CPF

Praça da Matriz, Érico Cardoso - BA.
Contato: (77) 3677-2100. CNPJ: 13.670.203/0001-37.



**PREFEITURA DE
ÉRICO CARDOSO**

Unidos pelo progresso da nossa Água Quente

EXTRATO DO CONTRATO

EXTRATO DO CONTRATO nº 002-A/2024 - Processo Administrativo nº 002/2024, CREDENCIAMENTO PÚBLICO 002/2024. Contratante: **PREFEITURA MUNICIPAL DE ÉRICO CARDOSO**, inscrita no CNPJ sob nº 13.670.203/0001-37. Contratada: **LA MED S/S LTDA**, inscrita no CNPJ nº 11.302.497/0001-19, representada neste ato pelo médico Leandro de Magalhães Teixeira, com endereço profissional na Praça Santo Antônio, nº 412, Centro de Paramirim/BA. Objeto: **Contratação de Empresa para prestação de serviços médicos e laboratoriais na especialidade Neurologia no âmbito da Secretaria Municipal de Saúde de Érico Cardoso, Estado da Bahia, a serem ofertados aos usuários do sistema de saúde da rede pública municipal.** Valor da Contratação: R\$ 250,00 (duzentos e cinquenta reais) por consulta, totalizando o valor de R\$ 12.500,00 (doze mil e quinhentos reais), amortizável mensalmente. Data da Assinatura: 15/01/2024. Vigência: Até 31/12/2024, contado a partir da sua assinatura. Dotação Orçamentária:

UNI. GESTORA	PREFEITURA MUNICIPAL DE ÉRICO CARDOSO
ÓRGÃO	005 - SECRETARIA DE SAÚDE
UNIDADE ORÇ.	08 - FUNDO MUNICIPAL DE SAÚDE
ATIVID. /PROJ.	2.045 - Gestão das Ações de Equipes de Saúde da Família - PSF
ATIVID. /PROJ.	2.053 - Gestão das Ações do Fundo Municipal de Saúde
ATIVID. /PROJ.	2.095 - Gestão das Ações da Atenção Primária
ELEMENTO	2045390016 33903900000 - Outros Serviços de Terceiros - Pessoa Jurídica
FONTE	160000000000 - Transferências Fundo a Fundo de Recursos do SUS provenientes 150010020000 - Recursos não Vinculados de Impostos - (Saúde)

Praça da Matriz, Érico Cardoso - BA.
Contato: (77) 3677-2100. CNPJ: 13.670.203/0001-37.



**PREFEITURA DE
ÉRICO CARDOSO**

Unidos pelo progresso da nossa Água Quente

EXTRATO DO CONTRATO

EXTRATO DO CONTRATO nº 002-B/2024 - Processo Administrativo nº 002/2024, CREDENCIAMENTO PÚBLICO 002/2024. Contratante: **PREFEITURA MUNICIPAL DE ÉRICO CARDOSO**, inscrita no CNPJ sob nº 13.670.203/0001-37. Contratada: **CLAYTON RONAN MAGALHÃES TANAJURA LTDA**, inscrita no CNPJ nº 36.989.439/000-36, representada neste ato pelo médico Clayton Ronan Magalhães Tanajura, com endereço profissional na Rua Dr. Antônio Guimarães, nº 19, Centro, Paramirim/BA. Objeto: **Contratação de Empresa para prestação de serviços médicos e laboratoriais no âmbito da Secretaria Municipal de Saúde de Érico Cardoso, Estado da Bahia, a serem ofertados aos usuários do sistema de saúde da rede pública municipal.** Valor da Contratação: R\$ 6.000,00 (seis mil reais) amortizável mensalmente. Data da Assinatura: 15/01/2024. Vigência: Até 31/12/2024, contado a partir da sua assinatura. Dotação Orçamentária:

UNI. GESTORA	PREFEITURA MUNICIPAL DE ÉRICO CARDOSO
ÓRGÃO	005 - SECRETARIA DE SAÚDE
UNIDADE ORÇ.	08 - FUNDO MUNICIPAL DE SAÚDE
ATIVID. /PROJ.	2.045 - Gestão das Ações de Equipes de Saúde da Família - PSF
ATIVID. /PROJ.	2.053 - Gestão das Ações do Fundo Municipal de Saúde
ATIVID. /PROJ.	2.095 - Gestão das Ações da Atenção Primária
ELEMENTO	2045390016 33903900000 - Outros Serviços de Terceiros - Pessoa Jurídica
FONTE	160000000000 - Transferências Fundo a Fundo de Recursos do SUS provenientes 150010020000 - Recursos não Vinculados de Impostos - (Saúde)

Praça da Matriz, Érico Cardoso - BA.
Contato: (77) 3677-2100. CNPJ: 13.670.203/0001-37.





PREFEITURA DE
ÉRICO CARDOSO

Unidos pelo progresso da nossa Água Quente

EXTRATO DO CONTRATO

EXTRATO DO CONTRATO nº 002-C/2024 - Processo Administrativo nº 002/2024, CREDENCIAMENTO PÚBLICO 002/2024. Contratante: **PREFEITURA MUNICIPAL DE ÉRICO CARDOSO**, inscrita no CNPJ sob nº 13.670.203/0001-37. Contratada: **ORTOPEDIA ODONTOLOGIA NORBERTO E ISAC S/S LTDA**, inscrita no CNPJ nº 10.247.043/0001-20, representada neste ato pelo médico Isac Ticiano Cruz Cayres, com endereço residencial na Rua João Messias Barbosa, nº 73ª, Centro, Paramirim/BA. Objeto: **Contratação de Empresa para prestação de serviços médicos e laboratoriais na especialidade ortopedia no âmbito da Secretaria Municipal de Saúde de Érico Cardoso, Estado da Bahia, a serem ofertados aos usuários do sistema de saúde da rede pública municipal.** Valor da Contratação: R\$ 8.000,00 (Oito Mil e Reais) amortizável mensalmente. Data da Assinatura: 16/01/2024. Vigência: Até 31/12/2024, contado a partir da sua assinatura. Dotação Orçamentária:

UNI. GESTORA	PREFEITURA MUNICIPAL DE ÉRICO CARDOSO
ÓRGÃO	005 - SECRETARIA DE SAÚDE
UNIDADE ORÇ.	08 - FUNDO MUNICIPAL DE SAÚDE
ATIVID. /PROJ.	2.045 - Gestão das Ações de Equipes de Saúde da Família - PSF
ATIVID. /PROJ.	2.053 - Gestão das Ações do Fundo Municipal de Saúde
ATIVID. /PROJ.	2.095 - Gestão das Ações da Atenção Primária
ELEMENTO	2045390016 33903900000 - Outros Serviços de Terceiros - Pessoa Jurídica
FONTE	160000000000 - Transferências Fundo a Fundo de Recursos do SUS provenientes 150010020000 - Recursos não Vinculados de Impostos - (Saúde)

Praça da Matriz, Érico Cardoso - BA.
Contato: (77) 3677-2100. CNPJ: 13.670.203/0001-37.





PREFEITURA DE
ÉRICO CARDOSO

Unidos pelo progresso da nossa Água Quente

EXTRATO DO CONTRATO

EXTRATO DO CONTRATO nº 002-D/2024 - Processo Administrativo nº 002/2024, CREDENCIAMENTO PÚBLICO 002/2024. Contratante: **PREFEITURA MUNICIPAL DE ÉRICO CARDOSO**, inscrita no CNPJ sob nº 13.670.203/0001-37. Contratada: **ODONTOMED FRAGA S/S LTDA**, inscrita no CNPJ nº 25.188.742/0001-13, representada neste ato por Bruno Novais Fraga, com endereço residencial na Rua Claudia, Botelho, nº 1065, Casa, Residencial Alfa Park, Bairro Primavera, Vitória da Conquista/BA. Objeto: **Contratação de Empresa para prestação de serviços médicos e laboratoriais na especialidade Endocrinologia no âmbito da Secretaria Municipal de Saúde de Érico Cardoso, Estado da Bahia, a serem ofertados aos usuários do sistema de saúde da rede pública municipal.** Valor da Contratação: R\$ 250,00 (duzentos e cinquenta reais) por consulta, totalizando o valor de R\$ 12.500,00 (doze mil e quinhentos reais) amortizável mensalmente. Data da Assinatura: 19/01/2024. Vigência: Até 31/12/2024, contado a partir da sua assinatura. Dotação Orçamentária:

UNI. GESTORA	PREFEITURA MUNICIPAL DE ÉRICO CARDOSO
ÓRGÃO	005 - SECRETARIA DE SAÚDE
UNIDADE ORÇ.	08 - FUNDO MUNICIPAL DE SAÚDE
ATIVID. /PROJ.	2.045 - Gestão das Ações de Equipes de Saúde da Família - PSF
ATIVID. /PROJ.	2.053 - Gestão das Ações do Fundo Municipal de Saúde
ATIVID. /PROJ.	2.095 - Gestão das Ações da Atenção Primária
ELEMENTO	2045390016 33903900000 - Outros Serviços de Terceiros - Pessoa Jurídica
FONTE	160000000000 - Transferências Fundo a Fundo de Recursos do SUS provenientes 150010020000 - Recursos não Vinculados de Impostos - (Saúde)

Praça da Matriz, Érico Cardoso - BA.
Contato: (77) 3677-2100. CNPJ: 13.670.203/0001-37.



**PREFEITURA DE
ÉRICO CARDOSO**

Unidos pelo progresso da nossa Água Quente

EXTRATO DO CONTRATO

EXTRATO DO CONTRATO nº 002-E/2024 - Processo Administrativo nº 002/2024, CREDENCIAMENTO PÚBLICO 002/2024. Contratante: **PREFEITURA MUNICIPAL DE ÉRICO CARDOSO**, inscrita no CNPJ sob nº 13.670.203/0001-37. Contratada: **GRUPO MAGALHÃES OLIVEIRA LTDA**, inscrita no CNPJ nº 25.100.665/0001-06, representada neste ato por Anderson Magalhães Oliveira, com endereço residencial na Rua Dr. Júlio Bernardo, Centro de Paramirim/BA. Objeto: **Contratação de Empresa para prestação de serviços médicos e laboratoriais no âmbito da Secretaria Municipal de Saúde de Érico Cardoso, Estado da Bahia, a serem ofertados aos usuários do sistema de saúde da rede pública municipal.** Valor da Contratação: R\$ 6.000,00 (Seis Mil Reais), amortizável mensalmente. Data da Assinatura: 26/01/2024. Vigência: Até 31/12/2024, contado a partir da sua assinatura. Dotação Orçamentária:

UNI. GESTORA	PREFEITURA MUNICIPAL DE ÉRICO CARDOSO
ÓRGÃO	005 - SECRETARIA DE SAÚDE
UNIDADE ORÇ.	08 - FUNDO MUNICIPAL DE SAÚDE
ATIVID. /PROJ.	2.045 - Gestão das Ações de Equipes de Saúde da Família - PSF
ATIVID. /PROJ.	2.053 - Gestão das Ações do Fundo Municipal de Saúde
ATIVID. /PROJ.	2.095 - Gestão das Ações da Atenção Primária
ELEMENTO	2045390016 33903900000 - Outros Serviços de Terceiros - Pessoa Jurídica
FONTE	160000000000 - Transferências Fundo a Fundo de Recursos do SUS provenientes 150010020000 - Recursos não Vinculados de Impostos - (Saúde)

Praça da Matriz, Érico Cardoso - BA.
Contato: (77) 3677-2100. CNPJ: 13.670.203/0001-37.



PREFEITURA DE
ÉRICO CARDOSO

Unidos pelo progresso da nossa Água Quente

EXTRATO DO CONTRATO

EXTRATO DO CONTRATO nº 002-F/2024 - Processo Administrativo nº 002/2024, CREDENCIAMENTO PÚBLICO 002/2024. Contratante: **PREFEITURA MUNICIPAL DE ÉRICO CARDOSO**, inscrita no CNPJ sob nº 13.670.203/0001-37. Contratada: **POLICLINICA PARAMIRIM LTDA**, inscrita no CNPJ nº 03.160.505/0001-013, representada neste ato pelo médico Cristiana Vieira Tenório Oliveira, com endereço residencial na Rua Avenida Governador Cesar Borges, s/n, Centro de Paramirim/BA. Objeto: **Contratação de Empresa para prestação de serviços médicos e laboratoriais no âmbito da Secretaria Municipal de Saúde de Érico Cardoso, Estado da Bahia, a serem ofertados aos usuários do sistema de saúde da rede pública municipal.** Valor da Contratação: R\$ 8.000,00 (Oito Mil Reais) amortizável mensalmente. Data da Assinatura: 30/01/2024. Vigência: Até 31/12/2024, contado a partir da sua assinatura. Dotação Orçamentária:

UNI. GESTORA	PREFEITURA MUNICIPAL DE ÉRICO CARDOSO
ÓRGÃO	005 - SECRETARIA DE SAÚDE
UNIDADE ORÇ.	08 - FUNDO MUNICIPAL DE SAÚDE
ATIVID. /PROJ.	2.045 - Gestão das Ações de Equipes de Saúde da Família - PSF
ATIVID. /PROJ.	2.053 - Gestão das Ações do Fundo Municipal de Saúde
ATIVID. /PROJ.	2.095 - Gestão das Ações da Atenção Primária
ELEMENTO	2045390016 33903900000 - Outros Serviços de Terceiros - Pessoa Jurídica
FONTE	160000000000 - Transferências Fundo a Fundo de Recursos do SUS provenientes 150010020000 - Recursos não Vinculados de Impostos - (Saúde)

Praça da Matriz, Érico Cardoso - BA.
Contato: (77) 3677-2100. CNPJ: 13.670.203/0001-37.



**PREFEITURA DE
ÉRICO CARDOSO**

Unidos pelo progresso da nossa Água Quente

EXTRATO DO CONTRATO

EXTRATO DO CONTRATO nº 002-G/2024 - Processo Administrativo nº 002/2024, CREDENCIAMENTO PÚBLICO 002/2024. Contratante: **PREFEITURA MUNICIPAL DE ÉRICO CARDOSO**, inscrita no CNPJ sob nº 13.670.203/0001-37. Contratada: **BITTENCOURT & AZEVEDO SERVIÇOS MEDICOS LTDA**, inscrita no CNPJ nº 27.786.919/0001-09, representada neste ato por Vanessa Teixeira Rodrigues, com endereço residencial na Rua Dr. José Bernadino de Souza Leão, nº 393, Centro de Paramirim/BA. Objeto: **Contratação de Empresa para prestação de serviços médicos e laboratoriais no âmbito da Secretaria Municipal de Saúde de Érico Cardoso, Estado da Bahia, a serem ofertados aos usuários do sistema de saúde da rede pública municipal.** Valor da Contratação: R\$ 8.000,00 (Oito Mil Reais) amortizável mensalmente. Data da Assinatura: 30/01/2024. Vigência: Até 31/12/2024, contado a partir da sua assinatura. Dotação Orçamentária:

UNI. GESTORA	PREFEITURA MUNICIPAL DE ÉRICO CARDOSO
ÓRGÃO	005 - SECRETARIA DE SAÚDE
UNIDADE ORÇ.	08 - FUNDO MUNICIPAL DE SAÚDE
ATIVID. /PROJ.	2.045 - Gestão das Ações de Equipes de Saúde da Família - PSF
ATIVID. /PROJ.	2.053 - Gestão das Ações do Fundo Municipal de Saúde
ATIVID. /PROJ.	2.095 - Gestão das Ações da Atenção Primária
ELEMENTO	2045390016 33903900000 - Outros Serviços de Terceiros - Pessoa Jurídica
FONTE	160000000000 - Transferências Fundo a Fundo de Recursos do SUS provenientes 150010020000 - Recursos não Vinculados de Impostos - (Saúde)

Praça da Matriz, Érico Cardoso - BA.
Contato: (77) 3677-2100. CNPJ: 13.670.203/0001-37.



**PREFEITURA DE
ÉRICO CARDOSO**

Unidos pelo progresso da nossa Água Quente

EXTRATO DO CONTRATO

EXTRATO DO CONTRATO nº 002-H/2024 - Processo Administrativo nº 002/2024, CREDENCIAMENTO PÚBLICO 002/2024. Contratante: **PREFEITURA MUNICIPAL DE ÉRICO CARDOSO**, inscrita no CNPJ sob nº 13.670.203/0001-37. Contratada: **ORION SAÚDE E PARTICIPAÇÕES LTDA**, inscrita no CNPJ nº 40.254.329/0001-01, representada neste ato por Isac Barbosa dos Santos, com endereço residencial na Rua Dr. Júlio Bernardo, nº 07, Centro de Paramirim/BA: **Contratação de Empresa para prestação de serviços médicos e laboratoriais no âmbito da Secretaria Municipal de Saúde de Érico Cardoso, Estado da Bahia, a serem ofertados aos usuários do sistema de saúde da rede pública municipal.** Valor da Contratação: R\$ 8.000,00 (Oito Mil Reais) amortizável mensalmente. Data da Assinatura: 30/01/2024. Vigência: Até 31/12/2024, contado a partir da sua assinatura. Dotação Orçamentária:

UNI. GESTORA	PREFEITURA MUNICIPAL DE ÉRICO CARDOSO
ÓRGÃO	005 - SECRETARIA DE SAÚDE
UNIDADE ORÇ.	08 - FUNDO MUNICIPAL DE SAÚDE
ATIVID. /PROJ.	2.045 - Gestão das Ações de Equipes de Saúde da Família - PSF
ATIVID. /PROJ.	2.053 - Gestão das Ações do Fundo Municipal de Saúde
ATIVID. /PROJ.	2.095 - Gestão das Ações da Atenção Primária
ELEMENTO	2045390016 33903900000 - Outros Serviços de Terceiros - Pessoa Jurídica
FONTE	160000000000 - Transferências Fundo a Fundo de Recursos do SUS provenientes 150010020000 - Recursos não Vinculados de Impostos - (Saúde)

Praça da Matriz, Érico Cardoso - BA.
Contato: (77) 3677-2100. CNPJ: 13.670.203/0001-37.



**PREFEITURA DE
ÉRICO CARDOSO**

Unidos pelo progresso da nossa Água Quente

EXTRATO DO CONTRATO

EXTRATO DO CONTRATO nº 002-I/2024 - Processo Administrativo nº 002/2024, CREDENCIAMENTO PÚBLICO 002/2024. Contratante: **PREFEITURA MUNICIPAL DE ÉRICO CARDOSO**, inscrita no CNPJ sob nº 13.670.203/0001-37. Contratada: **FLAVIO LEÃO DE AZEVEDO LTDA**, inscrita no CNPJ nº 49.579.439/0001-00, representada neste ato pelo médico Flavio Leão Azevedo, residente na Praça da Matriz, 25 – Centro – ÉRICO CARDOSO/BA: **Contratação de Empresa para prestação de serviços médicos e laboratoriais no âmbito da Secretaria Municipal de Saúde de Érico Cardoso, Estado da Bahia, a serem ofertados aos usuários do sistema de saúde da rede pública municipal.** Valor da Contratação: R\$ 10.000,00 (Dez Mil Reais) amortizável mensalmente. Data da Assinatura: 30/01/2024. Vigência: Até 31/12/2024, contado a partir da sua assinatura. Dotação Orçamentária:

UNI. GESTORA	PREFEITURA MUNICIPAL DE ÉRICO CARDOSO
ÓRGÃO	005 - SECRETARIA DE SAÚDE
UNIDADE ORÇ.	08 - FUNDO MUNICIPAL DE SAÚDE
ATIVID. /PROJ.	2.045 - Gestão das Ações de Equipes de Saúde da Família - PSF
ATIVID. /PROJ.	2.053 - Gestão das Ações do Fundo Municipal de Saúde
ATIVID. /PROJ.	2.095 - Gestão das Ações da Atenção Primária
ELEMENTO	2045390016 33903900000 - Outros Serviços de Terceiros - Pessoa Jurídica
FONTE	160000000000 - Transferências Fundo a Fundo de Recursos do SUS provenientes 150010020000 - Recursos não Vinculados de Impostos - (Saúde)

Praça da Matriz, Érico Cardoso - BA.
Contato: (77) 3677-2100. CNPJ: 13.670.203/0001-37.





PREFEITURA DE
ÉRICO CARDOSO

Unidos pelo progresso da nossa Água Quente

EXTRATO DO CONTRATO

EXTRATO DO CONTRATO nº 003-A/2024 - Processo Administrativo nº 003/2024, CREDENCIAMENTO PÚBLICO 003/2024. Contratante: **PREFEITURA MUNICIPAL DE ÉRICO CARDOSO**, inscrita no CNPJ sob nº 13.670.203/0001-37. Contratada: **ORION SAÚDE E PARTICIPAÇÕES LTDA**, inscrita no CNPJ nº 40.254.329/0001-01, representada neste ato por Isac Barbosa dos Santos, com endereço residencial na Rua Dr. Júlio Bernardo, nº 07, Centro de Paramirim/BA: **Contratação da empresa para prestação de serviços médicos na especialidade de cirurgião geral em atendimentos ambulatorial e realização de pequenas cirurgias, visando atender as demandas do fundo municipal de saúde atendendo assim os munícipes que dependem dos serviços médicos do município de Érico Cardoso/Ba.** Valor da Contratação: R\$ 30.166,66 (trinta mil cento e sessenta e seis reais e sessenta e seis centavos). Data da Assinatura: 22/01/2024. Vigência: Até 31/12/2024, contado a partir da sua assinatura. Dotação Orçamentária:

UNI. GESTORA	PREFEITURA MUNICIPAL DE ÉRICO CARDOSO
ÓRGÃO	005 - SECRETARIA DE SAÚDE
UNIDADE ORÇ.	08 - FUNDO MUNICIPAL DE SAÚDE
ATIVID. /PROJ.	2.045 - Gestão das Ações de Equipes de Saúde da Família - PSF
ATIVID. /PROJ.	2.053 - Gestão das Ações do Fundo Municipal de Saúde
ATIVID. /PROJ.	2.095 - Gestão das Ações da Atenção Primária
ELEMENTO	2045390016 33903900000 - Outros Serviços de Terceiros - Pessoa Jurídica
FONTE	160000000000 - Transferências Fundo a Fundo de Recursos do SUS provenientes 150010020000 - Recursos não Vinculados de Impostos - (Saúde)

Praça da Matriz, Érico Cardoso - BA.
Contato: (77) 3677-2100. CNPJ: 13.670.203/0001-37.



PROTOCOLO DE ASSINATURA(S)

Assinatura digital ICP-Brasil em conformidade com a MP nº 2.200-2/2001 gerada pelo software de propriedade da PROCEDE BAHIA Processamento e Certificação de Documentos Eletrônicos LTDA, protegido pela Lei nº 9.609/98, regulamentado pelo DECRETO Nº 2.556 e devidamente registrado no INPI sob o número BR 512016000188-7 publicado na Revista da Propriedade Industrial nº 2387.

Para verificar as assinaturas clique no link: <http://www.procedebahia.com.br/verificar/8167-7B86-1F75-49ED-5984> ou vá até o site <http://www.procedebahia.com.br> e utilize o código abaixo para verificar se este documento é válido.

Código para verificação: 8167-7B86-1F75-49ED-5984



Hash do Documento

cf1e8fa4cc34273d048d0594e9f0cc1630ed314be64de7c367a0ab343dea7dcc

O(s) nome(s) indicado(s) para assinatura, bem como seu(s) status em 09/02/2024 é(são) :

Tipo: Certificado Digital ICP-Brasil

Responsável: PROCEDE BAHIA Processamento e Certificação de Documentos Eletrônicos Ltda

CNPJ: 18.195.422/0001-25

Assinado em: 09/02/2024 19:36 UTC-03:00